1. הוצאה לאומית לחינוך כאחוז מההכנסה הלאומית הגולמית

1. National Expenditure on Education as Percent of Gross National Income

1986/87–2003

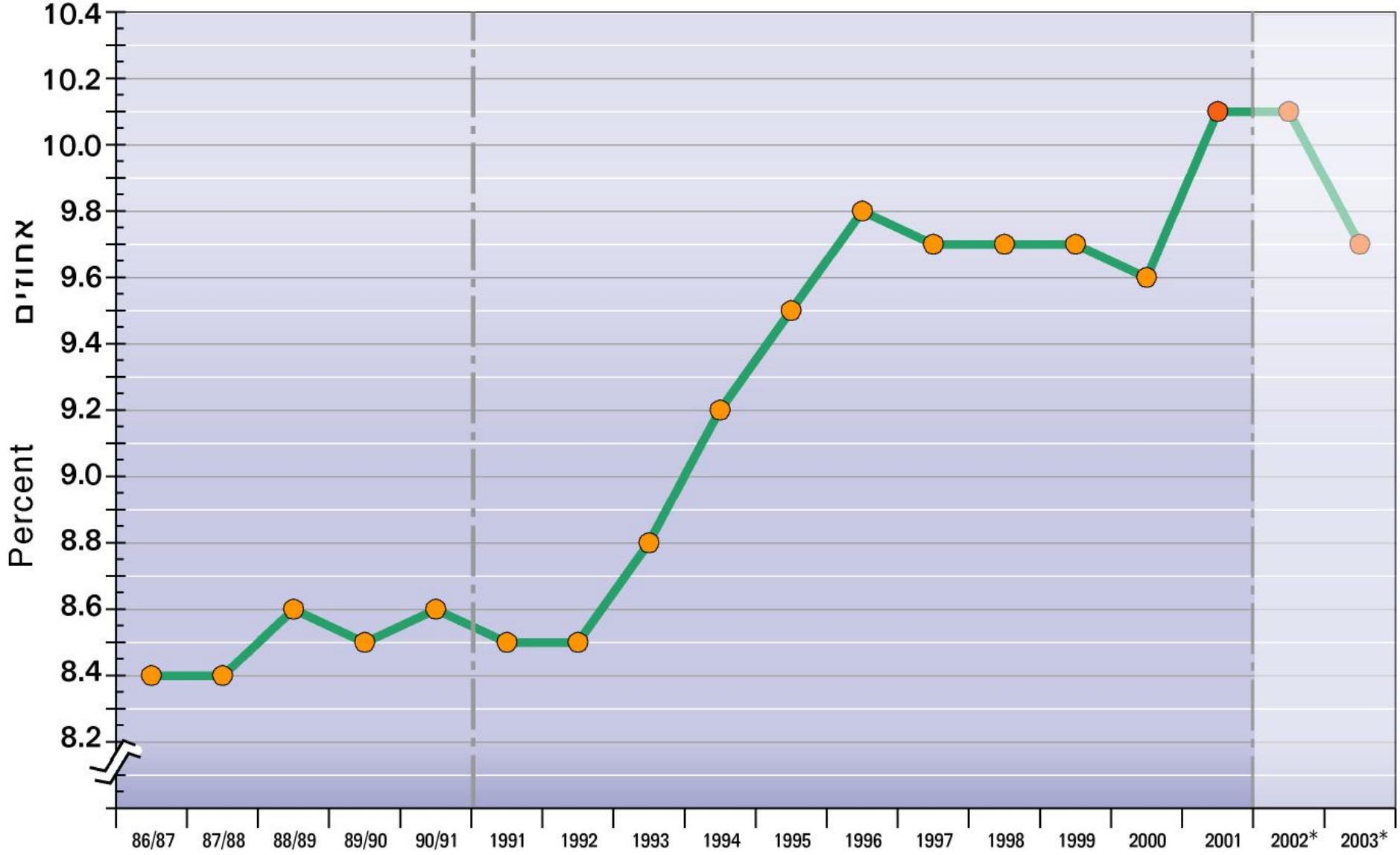

* *Provisional data*

* *נתונים ארעיים*