



מדינת ישראל  
STATE OF ISRAEL



הלשכה המרכזית לסטטיסטיקה  
Central Bureau of Statistics  
دائرة الإحصاء المركزية

# כלי רכב מנועיים 2010

פרסום מס' 1458  
[www.cbs.gov.il](http://www.cbs.gov.il)

ירושלים, חשוון תשע"ב, נובמבר 2011

כל הזכויות שמורות למדינת ישראל © 2011

ISSN 0075-1057

## ה ק ד מ ה

בפרסום שלפנינו מובאים נתונים על מצבת כלי הרכב המנועיים בישראל בסוף שנת 2010. הנתונים שבפרסום זה, כמו גם בפרסומים השנתיים הקודמים באותו נושא, מבוססים על עיבודים שנערכו על ידי הלשכה המרכזית לסטטיסטיקה מתוך קובץ הרכב של רשות הרישוי שבמשרד התחבורה.

הפרסום כולל לוחות מפורטים של מצבת כלי הרכב המנועיים בישראל על מאפייניה השונים: סוג רכב, תוצר, ארץ ייצור, שנת ייצור, מקום רישום הרכב ומאפיינים נוספים. נוסף על כך, הפרסום כולל לוחות השוואתיים לשנים קודמות ולארצות נבחרות, וכן נתונים על כלי רכב גרורים ונתמכים שאינם כלי רכב מנועיים. בפרסום זה נוסף לוח חדש המאפיין את כלי הרכב הפרטיים לפי סוג בעלות.

פרסום זה, כקודמיו, כולל גם לוח שבו נתונים על כלי הרכב המעורבים בתאונות דרכים עם נפגעים. מידע מפורט על מעורבות כלי רכב בתאונות דרכים עם נפגעים בשנה הנסקרת – 2010, מובא בפרסום מיוחד 1456: "תאונות דרכים עם נפגעים 2010, חלק א: סיכומים כלליים", בהוצאת הלשכה המרכזית לסטטיסטיקה, ירושלים, 2011.

כמו כן, ניתן למצוא בפרסום לוחות המפרטים ריכוזים ופליטות של מזהמי אוויר מתחבורה. כידוע, בעיית זיהום האוויר מתחבורה היא אחת הבעיות החמורות ביותר בסביבה עירונית.

תודתנו לאגף מערכות מידע של משרד התחבורה, שהעמיד לרשותנו את הקובץ, וכן לאגף איכות אוויר של המשרד להגנת הסביבה.

טלי טל

מנהלת אגף בכיר

תשתית-כלכלה

ירושלים, תשע"ב-2011

## **עובדי הלשכה המרכזית לסטטיסטיקה שהשתתפו בהכנת הפרסום:**

### **הנהלת הלשכה:**

טלי טל – מנהלת אגף בכיר תשתית-כלכלה

### **תחום תחבורה ותקשורת:**

אורית ילון-שוקרון – ראש תחום

אריה אברהם – ראש גף תעבורה

יונת קנת-שינפלד

גילת גלימידי

מלכי בן-דוד

### **תחום חקלאות וסביבה:**

ד"ר משה ינאי – ראש תחום

רואי עבודי – ראש ענף, סביבה

### **אגף מערכות מידע:**

שפרה הר – מנהלת אגף בכיר

שלמה שמריהו

אלה מרק

### **תחום הוצאה לאור:**

בלחה רוזנברג – ראש תחום

נוראל מזרחי

לקבלת מידע נוסף בנושא תחבורה, נא לפנות אל אריה אברהם, ראש גף תעבורה,  
הלשכה המרכזית לסטטיסטיקה, טלי 02-659-2172.  
לקבלת מידע נוסף בנושא זיהום אוויר מתחבורה, נא לפנות אל רואי עבודי,  
תחום חקלאות וסביבה, הלשכה המרכזית לסטטיסטיקה, טלי 02-659-2107.

## תוכן העניינים

### עמוד

#### **מבוא**

1. כללי ..... 13
2. ממצאים עיקריים ..... 13
3. מונחים, הגדרות והסברים ..... 17
4. שיטות (מתודולוגיה) ..... 20

#### **תרשימים** ..... 23

#### **לוחות**

#### **כללי**

1. כלי רכב מנועיים, לפי סוג ..... 32
2. אחוז שינוי במספר כלי הרכב המנועיים, כל שנה לעומת קודמתה ..... 34
3. הגיל הממוצע של כלי רכב מנועיים, לפי סוג כלי רכב ..... 35
4. כלי רכב מנועיים, לפי סוג וארץ ייצור ..... 36
5. רמת מינוע, לפי סוג כלי רכב ..... 37
6. אוכלוסייה, רכב מנועי ורמת מינוע בישראל ובארצות נבחרות ..... 38
7. כלי רכב מנועיים, לפי שנת ייצור וסוג כלי רכב ..... 40
8. כלי רכב מנועיים הרשומים בערים, לפי סוג כלי רכב ..... 41
9. כלי רכב מנועיים הרשומים במועצות מקומיות, לפי סוג כלי רכב ..... 42
10. כלי רכב מנועיים הרשומים במועצות אזוריות, לפי סוג כלי רכב ..... 44
11. כלי רכב מנועיים, לפי מחוז, נפה, אזור טבעי וסוג כלי רכב ..... 45

#### **כלי רכב להובלת נוסעים – סך הכל**

12. רכב נוסעים, לפי ארץ ייצור, תוצר ושנת ייצור ..... 48
13. כלי רכב מנועיים להסעת 9 נוסעים ויותר, לפי סוג, תוצר, מספר מקומות ישיבה ושנת ייצור ..... 50

#### **כלי רכב פרטיים**

14. כלי רכב פרטיים, לפי ארץ ייצור, תוצר ונפח מנוע ..... 53
15. כלי רכב פרטיים, לפי ארץ ייצור, תוצר ושנת ייצור ..... 54
16. כלי רכב פרטיים, לפי נפח מנוע (סמ"ק), תוצר ושנת ייצור ..... 56
17. כלי רכב פרטיים, לפי סוג בעלות, נפח מנוע (סמ"ק) ושנת ייצור ..... 58
18. כלי רכב פרטיים המורשים להשכרה או לתיור, לפי נפח מנוע (סמ"ק), תוצר ושנת ייצור ..... 59
19. כלי רכב פרטיים הרשומים בערים, לפי שנת ייצור ..... 60

**מוניות**

62 ..... 20. מוניות, לפי מספר מקומות ישיבה, תוצר ושנת ייצור.

**אוטובוסים זעירים**

63 ..... 21. אוטובוסים זעירים, לפי סוג, תוצר, מספר מקומות ישיבה ושנת ייצור.

**אוטובוסים**

64 ..... 22. אוטובוסים, לפי סוג, תוצר, מספר מקומות ישיבה ושנת ייצור.

**אופנועים**

67 ..... 23. אופנועים, לפי נפח מנוע (סמ"ק), תוצר ושנת ייצור.

68 ..... 24. אופנועים, לפי תוצר ונפח מנוע (סמ"ק).

**משאיות**

70 ..... 25. משאיות, לפי סוג דלק, משקל כולל, מטען מורשה וסוג משאית.

71 ..... 26. משאיות, לפי תוצר, משקל כולל וסוג משאית.

72 ..... 27. משאיות, לפי משקל כולל (טונות), תוצר ושנת ייצור.

76 ..... 28. משאיות, לפי סוג דלק, משקל כולל, מטען מורשה ושנת ייצור.

78 ..... 29. משאיות, לפי שנת ייצור, משקל כולל וסוג משאית.

79 ..... 30. משאיות הרשומות בערים, לפי משקל כולל וסוג משאית.

**גרורים או נתמכים**

83 ..... 31. גרורים או נתמכים, לפי סוג כלי רכב ושנת ייצור.

84 ..... 32. גרורים או נתמכים, לפי סוג כלי רכב, משקל כולל ומטען מורשה.

**כלי רכב מיוחדים**

89 ..... 33. כלי רכב מיוחדים, לפי סוג ושנת ייצור.

**תוספות וגריעות**

92 ..... 34. תוספות וגריעות - כלי רכב מנועיים, לפי סוג רכב ומאפייניו.

93 ..... 35. תוספות וגריעות - כלי רכב מנועיים, לפי סוג ותוצר.

94 ..... 36. תוספות וגריעות - כלי רכב פרטיים, לפי נפח מנוע (סמ"ק) ותוצר.

**תאריך רישום ראשוני**

98 ..... 37. כלי רכב מנועיים, לפי חודש רישום ראשוני וסוג כלי רכב.

**כלי רכב מעורבים בתאונות**

102 ..... 38. כלי רכב המעורבים בתאונות דרכים עם נפגעים, לפי סוג תאונה, חומרה וסוג כלי רכב.

**זיהום אוויר**

106 ..... 39. פליטות של מזהמי אוויר משרפת דלק.

108 ..... 40. ריכוזים של מזהמי אוויר שנמדדו בתחנות תחבורתיות.

## מבוא

### 1. כללי

בפרסום זה מביאה הלשכה המרכזית לסטטיסטיקה נתונים שנתיים על מצבת כלי הרכב המנועיים בישראל בסוף שנת 2010. הנתונים מכילים מידע על: סוג רכב, תוצר, ארץ ייצור, שנת ייצור, מקום רישום הרכב ומאפיינים נוספים.

הנתונים של הלשכה המרכזית לסטטיסטיקה מבוססים על קובץ מינהלי שנתי שמתקבל מדי שנה מרשות הרישוי שבמשרד התחבורה.

הפרסום מחולק לחטיבות בהתאם לסוג הרכב, וכולל גם לוחות השוואתיים לשנים קודמות ולארצות נבחרות, נתונים על כלי רכב גרורים ונתמכים שאינם כלי רכב מנועיים, ולוח שבו מוצגים נתונים על כלי רכב המעורבים בתאונות דרכים עם נפגעים. בפרסום זה נוסף לוח חדש – כלי רכב פרטיים, לפי סוג הבעלות, נפח מנוע ושנת ייצור (לוח 17).

כמו כן, ניתן למצוא בפרסום לוחות המפרטים ריכוזים ופליטות של מזהמי אוויר מתחבורה.

### 2. ממצאים עיקריים

מספר כלי הרכב המנועיים בישראל הגיע בסוף שנת 2010 ל-2,566,200 כלי רכב – עלייה של 4.4% לעומת סוף שנת 2009, ולאחר גידול של 2.9% בשנת 2009 ושל 4.7% בשנת 2008. שיעור הגידול של כלי הרכב הפרטיים היה 5.5%, בהשוואה ל-3.8% בשנת 2009 ול-5.4% בשנת 2008.

מתוך כלל כלי הרכב, היו כ-2,053,000 כלי רכב פרטיים, כ-347,200 משאיות, כ-113,000 אופנועים, כ-15,000 אוטובוסים זעירים, כ-14,800 אוטובוסים, כ-18,900 מוניות וכ-4,100 כלי רכב מיוחדים.

כ-38.6% מכלי הרכב שנעים בישראל יוצרו ביפן השומרת על מקומה כארץ הייצור העיקרית. במקום השני נמצאת קוראה הדרומית עם 11.3%.

#### לוח א. - התפלגות כלי הרכב הנעים בישראל, לפי ארץ ייצור

2004-2010

							אחוזים
2004	2005	2006	2007	2008	2009	2010	ארץ ייצור
<b>100.0</b>	<b>100.0</b>	<b>100.0</b>	<b>100.0</b>	<b>100.0</b>	<b>100.0</b>	<b>100.0</b>	<b>סך הכל</b>
37.4	37.7	38.0	38.7	39.1	39.1	<b>38.6</b>	יפן
9.1	10.1	10.7	10.9	11.3	11.4	<b>11.3</b>	קוראה הדרומית
9.5	9.4	9.3	9.2	9.0	8.7	<b>8.4</b>	ספרד
11.5	11.0	10.5	9.8	9.1	8.1	<b>7.8</b>	צרפת
9.1	8.6	8.2	7.7	7.3	7.1	<b>6.9</b>	גרמניה
4.3	4.1	4.0	3.8	3.7	3.6	<b>3.4</b>	ארצות הברית
6.0	5.5	5.1	4.5	4.0	3.6	<b>3.2</b>	איטליה
13.1	13.1	14.2	15.4	16.5	18.0	<b>20.4</b>	יתר הארצות

במהלך שנת 2010 נוספו למצבת כלי הרכב כ-276,900 כלי רכב, מהם כ-243,500 כלי רכב חדשים. בתקופה זו נגרעו מהמצבה כ-169,400 כלי רכב, כך שהתוספת נטו למצבת כלי הרכב הסתכמה בכ-107,500 כלי רכב בלבד.

מבין כלי הרכב החדשים שנוספו בשנת 2010, כ-205,400 היו כלי רכב פרטיים, רובם מהתוצרים הבאים:

**לוח ב. - התפלגות כלי רכב פרטיים חדשים שנוספו, לפי תוצר  
2004-2010**

אחוזים											
יתר התוצרים	רנו	סוזוקי	שברולט	פורד	קאיה	פולקסווגן	טויוטה	יונדאי	מזדה	סך הכל	תוצר שנה
<b>32.4</b>	<b>4.0</b>	<b>4.2</b>	<b>4.5</b>	<b>4.6</b>	<b>4.6</b>	<b>4.9</b>	<b>10.6</b>	<b>14.7</b>	<b>15.5</b>	<b>100.0</b>	<b>2010</b>
28.5	3.0	3.6	6.7	6.5	2.5	3.7	11.3	12.2	18.7	100.0	2009
30.4	4.2	4.5	6.7	5.4	1.7	3.8	10.9	11.2	17.3	100.0	2008
32.4	3.6	4.7	5.3	7.1	0.9	4.1	11.0	12.6	15.8	100.0	2007
30.2	3.7	4.0	5.2	7.5	0.4	4.2	13.1	14.5	16.2	100.0	2006
26.3	4.0	4.2	8.0	7.1	0.7	3.2	12.1	15.7	17.3	100.0	2005
27.9	5.5	3.7	8.0	6.0	0.5	3.0	9.9	16.0	19.4	100.0	2004

מזדה שמרה על חלקה היחסי הגבוה ביותר מבין כלי הרכב הפרטיים החדשים שנוספו ב-7 השנים האחרונות. עם זאת ירד חלקה מ-19.4% בשנת 2004 ל-15.5% בשנת 2010. את המקום השני תפסה יונדאי, המהווה כ-14.7% מכלי הרכב הפרטיים החדשים שנוספו בשנת 2010, אך גם היא נמצאת בירידה (16% בשנת 2004). לעומתן, יצרנית הרכב קאיה הגדילה את חלקה מ-0.5% בשנת 2004 ל-4.6% בשנת 2010, ופולקסווגן הגדילה את חלקה מ-3% ב-2004 ל-4.9% ב-2010.

**הגיל** הממוצע של כלי הרכב המנועיים הגיע בסוף שנת 2010 ל-6.9 שנים, בדומה לשנת 2009. נמשכה העלייה בגיל הממוצע של המשאיות, מ-4.8 שנים בשנת 1997 ל-8.0 בשנת 2010. באוטובוסים זעירים נמשכה העלייה בגיל, מ-2.0 בשנת 1994 ל-7.9 בשנת 2010. כ-1,121,700 (44%) מכלי הרכב היו כלי רכב חדשים שגילם עד 4 שנים (שנת ייצור 2006 ואילך), כ-651,700 (25%) בני 5 עד 9 שנים, וכ-792,800 (31%) בני 10 שנים ויותר.

ב-2010 היו 395,100 כלי רכב מונעים בסולר – 15.4% מכלל כלי הרכב. אחוז זה נמוך מזה שהיה בשנים 2004-2009. אחוז כלי הרכב הפרטיים הצורכים סולר המשיך לגדול, אך יש לציין כי מספר כלי הרכב הפרטיים הצורכים סולר הגיע בשנת 2010 לכ-59,200, המהווים כ-2.9% בלבד מסך כל כלי הרכב הפרטיים.

בשנת 2010 הונעו כ-8,300 כלי רכב באמצעות גז (כ-6,700 בשנת 2009), מתוכם כ-6,200 כלי רכב פרטיים (כ-5,000 בשנת 2009).

בשנת 2010 הונעו רק כ-200 כלי רכב באמצעות חשמל, מרביתם אופנועים.



**לוח ג. - אחוז כלי הרכב המונעים בסולר (מתוך כלי הרכב מאותו סוג) בשנים 2004-2010**

שנה	סך הכל	כלי רכב פרטי	משאית עד 3.5 טונות (1)	משאית מעל 3.5 טונות (1)	אוטובוס זעיר	אוטובוס	מונית	כלי רכב מיוחד	אופנוע
2010	15.4	2.9	77.9	98.6	99.0	100.0	96.6	97.6	-
2009	15.7	2.8	76.1	98.5	98.7	100.0	96.7	97.3	-
2008	16.2	2.8	74.3	98.5	98.1	100.0	98.4	96.0	-
2007	16.4	2.7	73.1	99.7	98.1	100.0	98.4	96.0	-
2006	16.6	2.6	75.2	99.7	97.8	100.0	99.0	94.9	-
2005	16.5	2.6	73.5	99.7	97.4	100.0	99.2	93.9	-
2004	16.5	2.6	67.3	99.8	97.1	100.0	99.6	93.7	-

(1) עד שנת 2007 - "משאית עד 4.0 טונות" ו-"משאית מעל 4.0 טונות" (בהתאמה).

בשנת 2010, 83% מכלי הרכב הפרטיים היו בבעלות פרטית ורק 17% היו בבעלות שאינה פרטית: חברות החכרה (ליסינג) - 9.3%, חברות (לא כולל עצמאיים) - 6.1%, והשכרה או תיור - 1.6%. יש לציין שמרבית כלי הרכב הפרטיים בבעלות שאינה פרטית היו כלי רכב חדשים עד גיל 3 שנים. מתוך סך כל כלי הרכב שעלו על הכביש ב-2010, רק 39.5% היו בבעלות פרטית ו-60.5% היו בבעלות שאינה פרטית: חברות החכרה (ליסינג) - 36.7%, חברות (לא כולל עצמאיים) - 16.8%, והשכרה או תיור - 7.0%.

רמת המינוע בישראל בשנת 2010 הייתה עדיין נמוכה יחסית לרמת המינוע במדינות אחרות, ועמדה על 333 כלי רכב ל-1,000 תושבים (326 בסוף שנת 2009), מזה - 267 כלי רכב נוסעים (כולל: כלי רכב פרטי, מונית ואוטובוס זעיר המיועדים להסיע עד 9 אנשים, כולל הנהג).

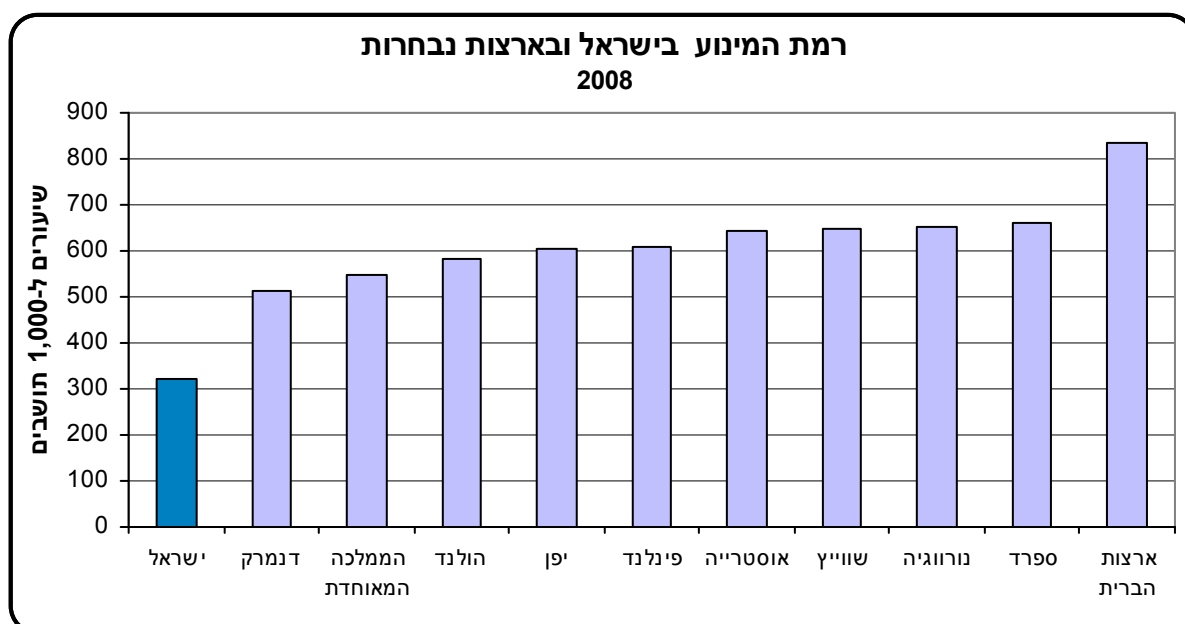

שיעור המעורבות של כלי הרכב בתאונות דרכים עם נפגעים ל-1,000 כלי רכב מורשים, שונה בין סוגי הרכב השונים.

**לוח ד. - מעורבות כלי רכב בתאונות עם נפגעים (ת"ד), לפי סוג רכב - שיעור ל-1,000 כלי רכב מורשים  
2004-2010**

שנה	סך הכל	כלי רכב פרטי	משאית עד 3.5 טונות	משאית מעל 3.5 טונות		אוטובוס זעיר	אוטובוס	מונית	כלי רכב מיוחד	אופנוע
				סך הכל	מזה: 34 טון ומעלה					
2010	10.1	8.7	9.4	11.5	26.5	17.7	33.1	45.6	5.3	27.4
2009	12.3	10.3	10.9	13.4	39.5	18.5	40.6	50.1	7.6	30.8
2008	12.5	10.7	11.1	15.2	48.4	21.2	44.4	55.2	8.1	32.5
2007	12.8	11.1	12.5	16.2	50.7	22.3	45.9	63.5	9.6	28.6
2006	14.5	12.6	14.3	18.3	63.5	27.1	53.9	65.0	10.3	30.5
2005	14.7	13.0	14.2	19.0	72.0	28.0	46.4	65.3	17.0	30.5
2004	16.3	14.5	16.0	21.4	90.9	28.5	46.3	70.0	12.2	31.0

מנתוני הלוח עולה כי שיעור המעורבות בתאונות דרכים עם נפגעים, בכל סוגי הרכב, ירד במהלך השנים, אך עדיין שיעור המעורבות של רכב ציבורי (אוטובוסים זעירים, אוטובוסים ומוניות) ומשאיות כבדות במשקל 34 טון ומעלה (משקל כולל) בתאונות עם נפגעים, הוא גבוה ביותר. יש לזכור כי לכלי רכב אלה נסועה שנתית גבוהה. גם שיעור המעורבות של אופנועים גבוה, למרות שהנסועה השנתית שלהם נמוכה.

**זיהום אוויר מתחבורה:** רוב הפליטות של **פחמן חד-חמצני** מקורן בתחבורה. הפחמן החד-חמצני נפלט מכלי רכב כתוצאה משרפה לא מושלמת של דלק. חלקו היחסי של מגזר התחבורה בסך כל הפליטה של פחמן חד-חמצני עמד על כ-94%. נתוני הניטור מהתחנות התחבורתיות, כפי שנמסרו על ידי המשד להגנת הסביבה, מצביעים על היעדר חריגות מהתקן החצי-שעתי עבור פחמן חד-חמצני מיום הפעלת התחנות ועד סוף שנת 2010. מקורן של כ-95% מסך פליטות הפחמימנים מתחבורה הן מכלי רכב המונעים בבנזין.

כ-26% מהפליטות של **תחמוצות החנקן** הם מכלי רכב, רובם (כ-80%) כלי רכב המונעים בסולר. הריכוזים הנמדדים בתחנות הניטור התחבורתיות מצביעים על עשרות חריגות מהתקנים בעבור תחמוצות חנקן, וברוב התחנות הערכים המרביים החצי-שעתיים שהתקבלו בשנת 2010 חורגים מהתקנים בעשרות אחוזים.

חלקן היחסי של פליטות חלקיקי אבק מרחף מתחבורה מסך כל הפליטות עמד על כ-8%. רוב הפליטות מתחבורה (כ-73%) הן מכלי רכב המונעים בסולר.

התרומה של כלי הרכב לסך כל פליטות גפרית דו-חמצנית היא שולית (פחות מ-0.1%), והיא פחתה בשנת 2010 בשיעור ניכר עקב שינוי תקן תכולת הגפרית בדלקים.

### 3. מונחים, הגדרות והסברים

**כלי רכב מנועי:** כלי רכב יבשתי המונע בכוח מכני ומיועד להוביל בני אדם, מטען או כלי רכב גרור. לא כולל כלי רכב יבשתי מנועי שנע על מסילה.

**שנת ייצור:** שנת ייצור אינה חופפת לשנה קלנדרית. בדרך כלל, שנת הייצור מתחילה בשליש האחרון של השנה הקלנדרית הקודמת ומסתיימת לאחר כשני שלישים של שנה. באפריל 2008 חל מעבר משימוש ב"שנת ייצור" לשימוש ב"שנת עלייה לכביש". עקב כך, נתוני "שנת ייצור 2008" כוללים רכב משנת ייצור 2008 שעלה לכביש בסוף שנת 2007 וכן רכב שעלה לכביש במשך כל שנת 2008, כלומר: רכב שעלה לכביש בטווח הזמן של **כשנה ושליש**. החל בשנת 2009 "שנת עלייה לכביש" (המחליפה את "שנת הייצור"), זהה לשנה הקלנדרית.

**משאית (כולל "כלי רכב מסחרי"):** כלי רכב מנועי המיועד להובלת מטען. משנת 1978 - לא כולל כלי רכב דו-שימושי (הועבר ל"כלי רכב פרטי"); משנת 1993 - לא כולל "אוטובוס זעיר" (הוגדר כסוג רכב נפרד); משנת 1996 - לא כולל טיולית (הועברה ל"אוטובוס").

**משקל כולל:** המשקל העצמי בתוספת משקל האנשים והמטען שברכב, כפי שהותר לרכב הנדון על-ידי משרד הרישוי.

יש להבחין בין שני סוגים ראשיים של משאית, על פי המשקל הכולל:

**א. משאית עד 3.5 טונות ("רכב מסחרי")** (עד שנת 2007: עד 4.0 טונות)

1. **אחודה:** משאית עם ארגז סגור, ללא הפרדה בין תא הנהג לתא המטען ("טרנזיט"). משנת 1993 ואילך, אינו כולל "אוטובוס זעיר" (ראו הגדרה והסבר בהמשך).

2. **לא אחודה:** משאית עם הפרדה בין תא הנהג לתא המטען (ארגז פתוח או סגור, טנדר).

**ב. משאית מעל 3.5 טונות** (עד שנת 2007, מעל 4.0 טונות)

1. **משאית רגילה:** עם ארגז פתוח באופן קבוע.

2. **משאית סגורה:** עם ארגז סגור באופן קבוע.

3. **רכינה:** משאית להובלת מטענים, בעלת ארגז המורם באופן מכני לשם פריקת המטען.

4. **מכלית:** רכב המשמש או הנועד לשמש להובלת נוזלים, מלט בתפזורת או גז.

5. **גורר-תומך:** רכב מנועי המיועד לגרור נתמך ו/או גרור.

**כלי רכב גרור או נתמך:**

א. **כלי רכב גרור:** כלי רכב להובלת מטען, המיועד להיגרר על-ידי גורר-תומך.

ב. **כלי רכב נתמך:** כלי רכב להובלת מטען וללא ציר קדמי, המיועד להיתמך בגורר-תומך ולהניח עליו את רוב משקלו.

**מטען מורשה:** המשקל המרבי של מטען שמשרד הרישוי מתיר להוביל.

**אוטובוס זעיר:** כלי רכב מנועי במשקל כולל של עד 4 טונות, המורשה להסיע עד 17 אנשים (כולל הנהג), ואשר רשום ברישיון הרכב כאוטובוס זעיר.

עד שנת 1992 נכלל אוטובוס זעיר במשאית עד 4 טונות - אחודה (כלומר ללא הפרדה בין הנוסעים לבין המטען).

**אוטובוס:** כלי רכב מנועי המיועד להסיע יותר מ-18 אנשים (כולל הנהג), ואשר רשום ברישיון הרכב כאוטובוס. אוטובוס מיועד לשאת נוסעים בישיבה או בעמידה.

קיימים שלושה סוגי אוטובוסים או אוטובוסים זעירים:

א. פרטי – הסעת נוסעים ללא שכר.

ב. ציבורי – הסעת נוסעים בשכר.

ג. סיור – הסעת נוסעים בשכר בסיורים מיוחדים.

**מונית:** כלי רכב מנועי ציבורי המיועד להסיע עד 11 אנשים (כולל הנהג), ואשר רשום ברישיון הרכב כמונית. במספר הנוסעים המרבי המותר חלו שינויים: עד פברואר 1993 – 7 נוסעים, ממרס 1993 עד דצמבר 1997 – 8 נוסעים, מינואר 1998 – 10 נוסעים.

**כלי רכב פרטי:** כלי רכב מנועי שאינו ציבורי או מסחרי וכן אינו דו-גלגלי, המיועד להסיע עד 9 אנשים (כולל הנהג).

**כלי רכב מיוחד:** כלי רכב מנועי המיועד לשירותים מיוחדים: אמבולנס, מכונית חילוץ, רכב כיבוי אש, מכונית הנדסית, מנוף, רכב גרר.

**אופנוע:** כלי רכב מנועי בעל 2 או 3 גלגלים, ואשר רשום ברישיון הרכב כאופנוע. כולל תלת אופנוע ואופנוע עם כלי רכב צדי (סירה).

משנת 1992 ואילך אין משרד הרישוי מסווג אופנועים לפי סוג (אופניים עם מנוע עזר, קטנוע, אופנוע וכד'), אלא לפי נפח המנוע (בסמ"ק) בלבד. אבחנה זו מתייחסת ל-4 סוגים עיקריים:

א. עד 50 סמ"ק (מקביל ל"קלנוע" או ל"אופניים עם מנוע עזר" לפי הסיווג הקודם).

ב. 51 עד 250 סמ"ק.

ג. 251 עד 500 סמ"ק.

ד. מעל 500 סמ"ק.

עקב השינוי שנעשה בשנת 2007 בדרגות של רישיון הנהיגה באופנוע עד 125 סמ"ק, 400-126 סמ"ק ומעל 400 סמ"ק, הנתונים מוצגים גם לפי החלוקה החדשה, כאשר האופנועים עד 125 סמ"ק מחולקים לשתי קבוצות: עד 50 סמ"ק ו-125-51 סמ"ק.

**סוג בעלות:** נקבע לפי בעל הרכב הרשום. קיימים 4 סוגי בעלות: פרטית, חברת החכרה (ליסינג), חברה (לא כולל עצמאי) והשכרה או תיור.

**רמת מינוע:** מספר כלי רכב מנועיים ל-1,000 תושבים (תושבים קבועים בסוף השנה).

**יישוב (כתובת) בעל הרכב:** יש להדגיש כי הנתונים שבפרסום מסווגים לפי היישוב (כתובת) הרשום של בעל הרכב ולא לפי מקום מגוריו של המשתמש בפועל ברכב, ואף לא לפי היישוב שבו הרכב פעיל. כך

למשל, בעיר תל אביב-יפו יש מספר גדול של כלי רכב, כיוון שרשומים בה כלי רכב על שם מדינת ישראל ועל שם חברות שונות, בעוד שאותם כלי רכב אינם דווקא בשימוש בעיר תל אביב-יפו. בעיה זו קיימת כמובן גם ביישובים נוספים. כאשר חברות בעלות צי רכב גדול משנות בשנה מסוימת את הכתובת הרשומה של צי הרכב שלהן, חלה "קפיצה" גדולה במספר כלי הרכב (לעומת שנה קודמת) של היישוב "המקביל", שאינה משקפת שינויים במספר כלי הרכב העומדים לרשות האוכלוסייה באותו יישוב, ולהפך. לכך יש גם השלכות על הגיל הממוצע של כלי הרכב. הגיל הממוצע של ציי רכב, בעיקר של חברות השכרה וליסינג, הוא נמוך, ולכן משפיע על הגיל הממוצע של כלי הרכב ביישוב שבו החברה רשומה, לדוגמה בעיר בני ברק (ראו לוח 8).

**תוספות:** כלי הרכב הכלולים במצבת כלי הרכב המנועיים (כהגדרתה לעיל) בשנת עיבוד הנתונים, ואשר לא היו כלולים במצבת כלי הרכב המנועיים בשנה הקודמת.

**גריעות:** כלי הרכב שהיו כלולים במצבת כלי הרכב המנועיים בשנה הקודמת, ואשר אינם כלולים במצבת כלי הרכב המנועיים בשנה שאליה מתייחסים הנתונים.

**כלי רכב שסופקו לשוק המקומי:** הגדרות "כלי רכב שסופקו לשוק המקומי" המופיעות ברבעון לסטטיסטיקה של תחבורה ובירחון הסטטיסטי לישראל שונות במעט מהגדרת "רכב פרטי" המופיעה במצבת כלי הרכב. לכן, בהשוואת הנתונים יש להתייחס להגדרות השונות:

א. בשני הפרסומים הראשונים, כלי רכב שסופקו לשוק המקומי נרשמו ברגע יציאתם מהמפעל או בשלב שבו יובאו ושחררו מהנמל, ואילו במצבת כלי הרכב מספרם יבוא לידי ביטוי רק כאשר יירשמו במשרד הרישוי.

ב. כלי רכב שסופקו לשוק המקומי אינם כוללים, מטבע הגדרתם, כלי רכב מושבתים שרישיונם חודש במהלך שנת עיבוד הנתונים.

ג. כלי רכב שסופקו לשוק המקומי כוללים גם רכב ביטחוני ורכב שנמכר לרשות הפלסטינית.

**פחמן דו-חמצני (CO<sub>2</sub>):** גז הנוצר משרפה שלמה של דלק. גז זה נחשב לגז החממה העיקרי.

**פחמן חד-חמצני (CO):** גז הנוצר משרפה לא מושלמת של דלק, ומקורו בעיקר בפליטות כלי רכב מנועיים. מהווה חומר מוצא לגזי חממה.

**גפרית דו-חמצנית (SO<sub>2</sub>):** תרכובת הנוצרת כתוצאה משרפת דלק פוסילי כגון פחם ונפט. גפרית דו-חמצנית נפלטת ברובה מתחנות כוח, מבתי זיקוק ומתעשייה, ומהווה חומר מוצא לגזי חממה ולאירוסולים, ואף פועלת לקירור האקלים.

**תחמוצות חנקן (NO<sub>x</sub>):** גזים חומציים הנפלטים בעיקר מתחנות כוח, מתעשייה ומרכב מנועי (בעיקר ממנועי סולר). גזים אלו מהווים חומר מוצא לגזי חממה.

**פחמימנים (HC):** תרכובות מימן ופחמן הנפלטות בעת שרפה והתאיידות של דלק. מקורם בעיקר בפליטות כלי רכב ובבתי זיקוק.

**חלקיקי אבק מרחף (SPM):** סדרה של חומרים אטמוספריים המבוססים על פחמן. החלקיקים המסוכנים ביותר הם אלה הקטנים בקוטרם מ-10 מיקרון (חומר חלקיקי מרחף נשים – PM<sub>10</sub>), המצליחים לחדור לדרכי הנשימה. מקורם בדרך כלל טבעי והם כוללים בתוכם את קבוצת החלקיקים

הקטנים מ-2.5 מיקרון (חומר חלקיקי מרחף עדין – PM2.5), הנפלטים בדרך כלל מתעשייה, מתחבורה ומחימום ביתי.

**עופרת (Pb):** מתכת כבדה אשר במשך שנים שמשה תוספת הכרחית לדלק.

**בנזין נטול עופרת:** לאורך השנים עבר המשק הישראלי לשימוש בבנזין נטול עופרת. מכוניות הצורכות בנזין נטול עופרת מזהמות אמנם את האוויר בעופרת, אך במידה פחותה באופן משמעותי. בישראל, כמו במדינות מפותחות אחרות, חויבו כל כלי הרכב הפרטיים משנת ייצור 1993 ואילך, בהתקנת ממירים קטליטיים המחייבים שימוש בדלק נטול עופרת. עם השנים עלה מספרם ועלה חלקם היחסי של כלי הרכב המונעים בבנזין נטול עופרת.

**תקן איכות אוויר:** מגדיר את הריכוז המרבי של מזהם המותר במשך פרק זמן מסוים.

**ערך מרבי חצי-שעתי/ל-8 שעות/ל-24 שעות:** הערך החצי-שעתי/שמונה-שעתי/ימתי (בהתאמה) המרבי שהתקבל במשך השנה.

**תחנות תחבורתיות:** תחנות המנטרות מזהמי אוויר שמקורם בכלי רכב. תחנות אלו ממוקמות בקרבת צירי תחבורה ראשיים. המדידה מתבצעת בגובה כלי הרכב ומייצגת את מצב איכות האוויר המקומי שנושמים בפועל אנשים העוברים או שוהים בסמוך לצירי תחבורה ראשיים. בתחנות אלו נמדדים בצורה רציפה ואוטומטית מזהמי אוויר האופייניים לפליטות מכלי רכב באמצעות מוניטורים מיוחדים. נתונים אלה נאגרים באופן זמני בתחנה. אחת לחמש דקות מועברים ממוצעי הנתונים למרכז ניטור אוויר ארצי (מני"א) של המשרד להגנת הסביבה לצורך אגירה קבועה והמשך עיבוד. רוב תחנות הניטור התחבורתיות החלו לפעול באופן מלא בשנת 1998. חלקן שייכות למרכז הניטור הארצי (מני"א), המנוהל על ידי המשרד להגנת הסביבה, ואחרות שייכות לאיגודי ערים או לחברת החשמל, לדוגמה תחנת אחד העם השייכת לעיריית פתח תקווה.

**רמת פעילות התחנה:** אחוז הזמן שהתחנה פעלה במשך השנה. רמת פעילות תחנה הנמוכה מ-100% נובעת מפרק זמן יומי קבוע המוקדש לכיול, מתקלות במכשור ומעבודה לא רציפה של התחנה.

#### 4. שיטות (מתודולוגיה)

##### א. האוכלוסייה הנחקרת

מצבת כלי הרכב המנועיים כוללת את כל סוגי כלי הרכב המנועיים הרשומים במשרד הרישוי, אשר היה להם רישיון בר תוקף או שתוקף רישיונם פג במהלך שנת 2010. מצבת כלי הרכב אינה כוללת רכב צבא ומשטרה, רכב גרור, טרקטורים, כלי רכב של אזרחי חוץ ושל בעלי רישיונות רכב זמניים, רכב הרשום ברשות הפלסטינית, כלי רכב של תיירים השוהים בארץ פחות מ-3 חודשים, רכב של דיפלומטים, רכב של האו"ם וכדומה.

##### ב. התקופה הנחקרת

המידע שבפרסום זה מתייחס לתאריך 31.12.2010.

### ג. שיטת החקירה ומקורות הנתונים

נתוני הרכב של הלשכה המרכזית לסטטיסטיקה מבוססים על קובץ מינהלי שנתי שמתקבל מדי שנה מרשות הרישוי שבמשרד התחבורה.

ריכוזים של מזהמי אוויר מתחנות תחבורתיות מתקבלים מאגף איכות אוויר (מנ"א – מרכז ניטור אוויר ארצי) שבמשרד להגנת הסביבה.

### ד. הטיפול בנתונים

**קובץ הרכב:** הקובץ המתקבל עובר בלשכה המרכזית לסטטיסטיקה תהליך של קליטה ובדיקה.

**זיהום אוויר מתחבורה:** חישוב כמויות הפליטה של מזהמי האוויר נעשה בתחום חקלאות וסביבה שבלשכה המרכזית לסטטיסטיקה ומתבסס על:

1. כמויות הצריכה השנתיות של דלק לסוגיו ברכב מנועי.
2. הנסועה השנתית של כלי רכב לסוגיהם, לפי גיל הרכב.
3. מקדמי הפליטה של מזהמי האוויר מכלי רכב מבוססים על מחקר של הטכניון.<sup>1</sup> מקדמים אלו פותחו עד כה לרכב מנועי פרטי ולאוטובוסים בלבד. מקדמי הפליטות של יתר סוגי הרכב וסוגי הדלק מבוססים על מקדמים אירופאיים שהתקבלו מהאגף לאיכות אוויר (גף מקורות ניידים) שבמשרד להגנת הסביבה.

### ה. מהימנות הנתונים

הנתונים מבוססים על עיבוד של "קובץ הרכב" המתקבל מהאגף למערכות מידע שבמשרד התחבורה. למעשה, זהו צילום מצב של הקובץ בסוף שנת 2010, כך שהאיכות ורמת העדכון של הנתונים מותנים באיכות וברמת העדכון של "קובץ הרכב" ביום הפקתו.

שנת ייצור - החל ב-1.4.2008, שנת הייצור של רכב חדש אינה מתועדת ברישיון הרכב. במקומה מופיעה שנת עליית הרכב על הכביש.

---

<sup>1</sup> טרטקובסקי, ל', ואחרים, "הערכת מקדמי פליטת מזהמים של כלי רכב דיזל בישראל (שלב א - אוטובוסים)", דוח מחקר מס' 2000/277, מאי 2000, עמ' 64.

**תרשימים**  
**DIAGRAMS**



# 1. כלי רכב מנועיים, לפי סוג כלי רכב

## 1. Motor Vehicles, by Type of Vehicle

2010

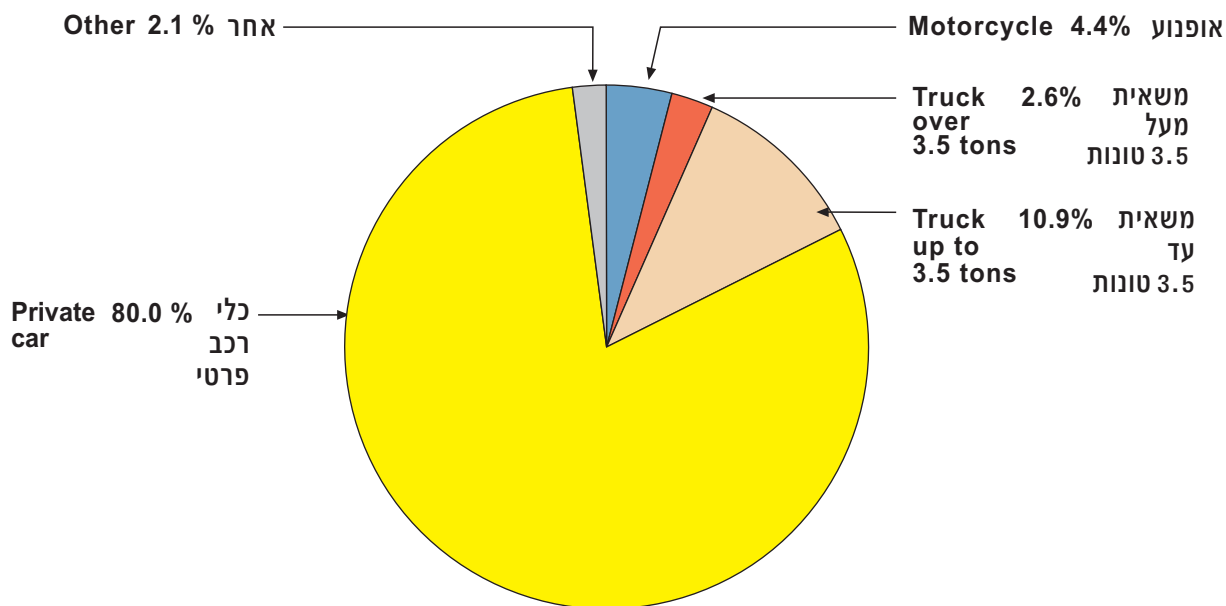

הלשכה המרכזית לסטטיסטיקה CENTRAL BUREAU OF STATISTICS

# 2. כלי רכב מנועיים, לפי סוג כלי רכב

## 2. Motor Vehicles, by Type of Vehicle

1980 - 2010

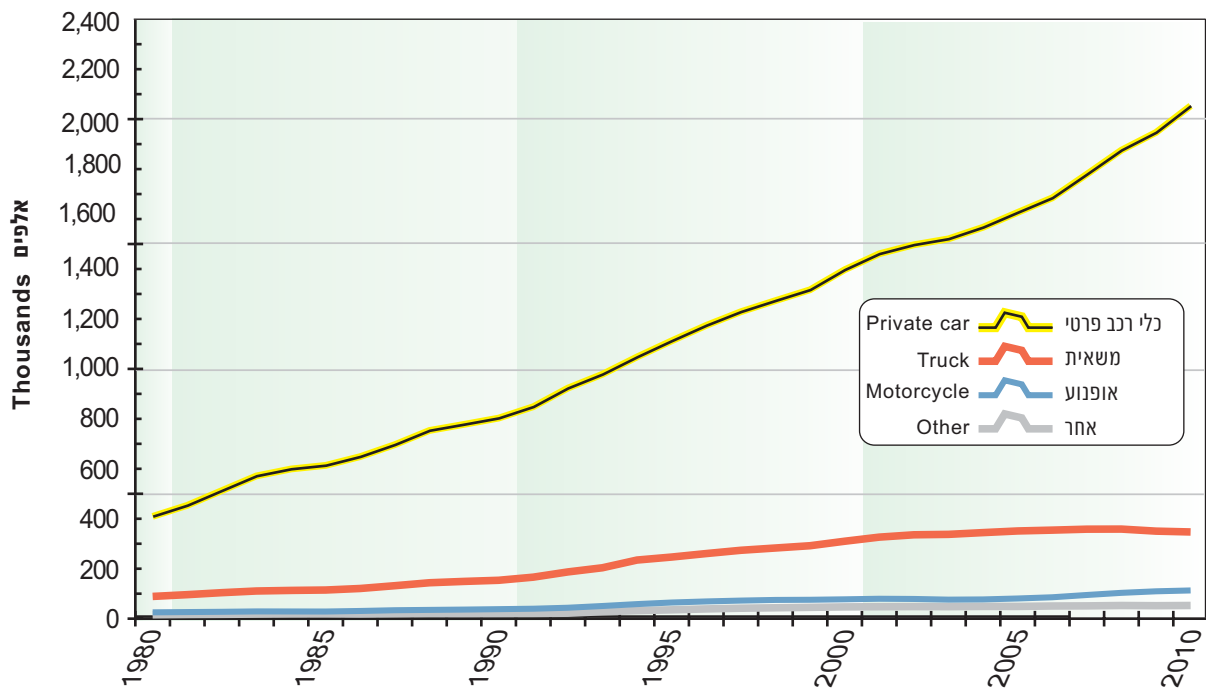

הלשכה המרכזית לסטטיסטיקה CENTRAL BUREAU OF STATISTICS

### 3. כלי רכב מנועיים, לפי ארץ ייצור

### 3. Motor Vehicles, by Country of Production

2010

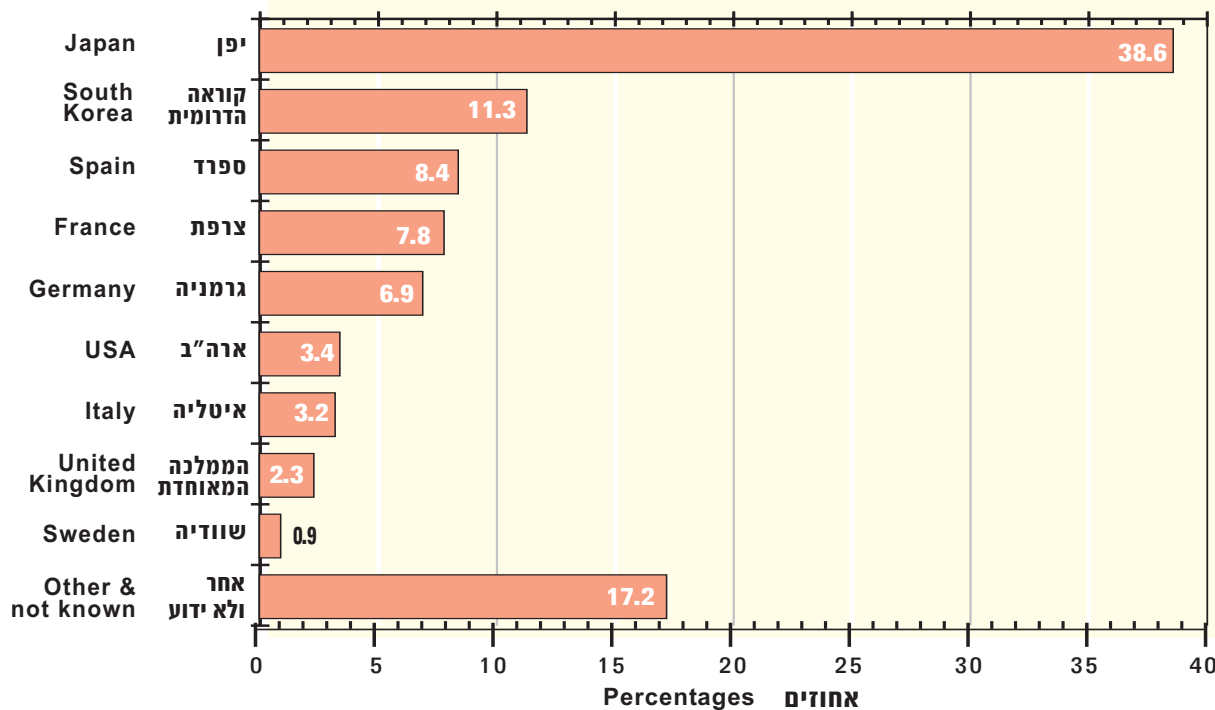

הלשכה המרכזית לסטטיסטיקה CENTRAL BUREAU OF STATISTICS

### 4. כלי רכב פרטיים, לפי נפח מנוע (סמ"ק)

### 4. Private Cars, by Engine Capacity (cc)

2010

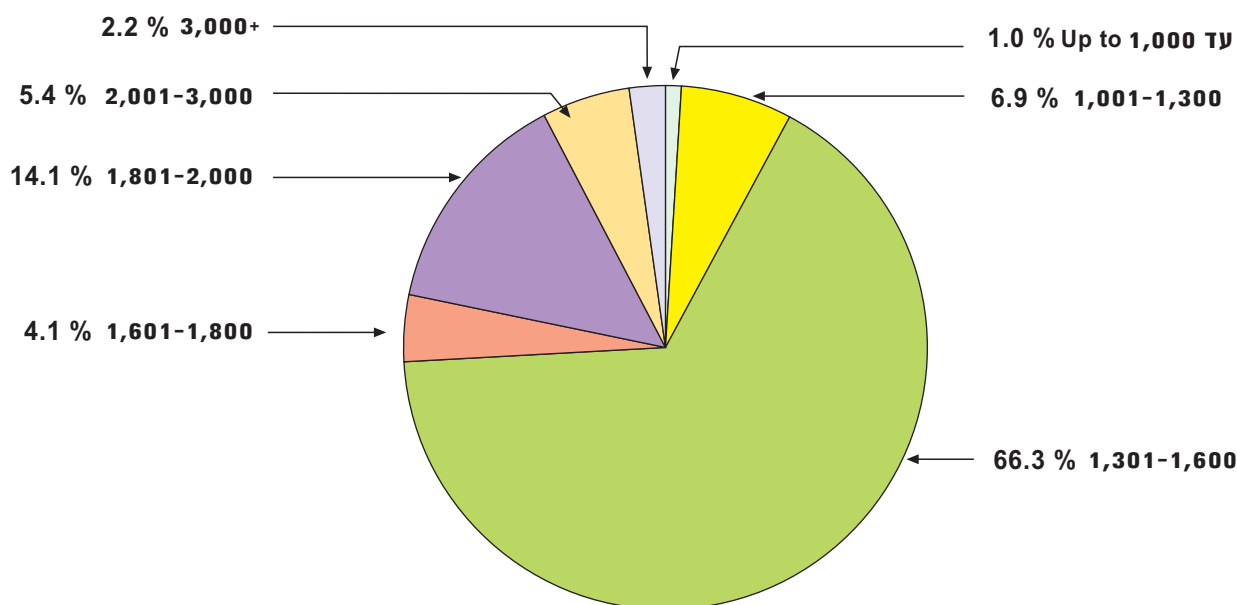

הלשכה המרכזית לסטטיסטיקה CENTRAL BUREAU OF STATISTICS

5. רמת מינוע של רכב נוסעים<sup>1</sup> בישראל ובארצות נבחרות

5. Rate of Motorization of Passenger Cars<sup>1</sup> in Israel and in Selected Countries

1998, 2008

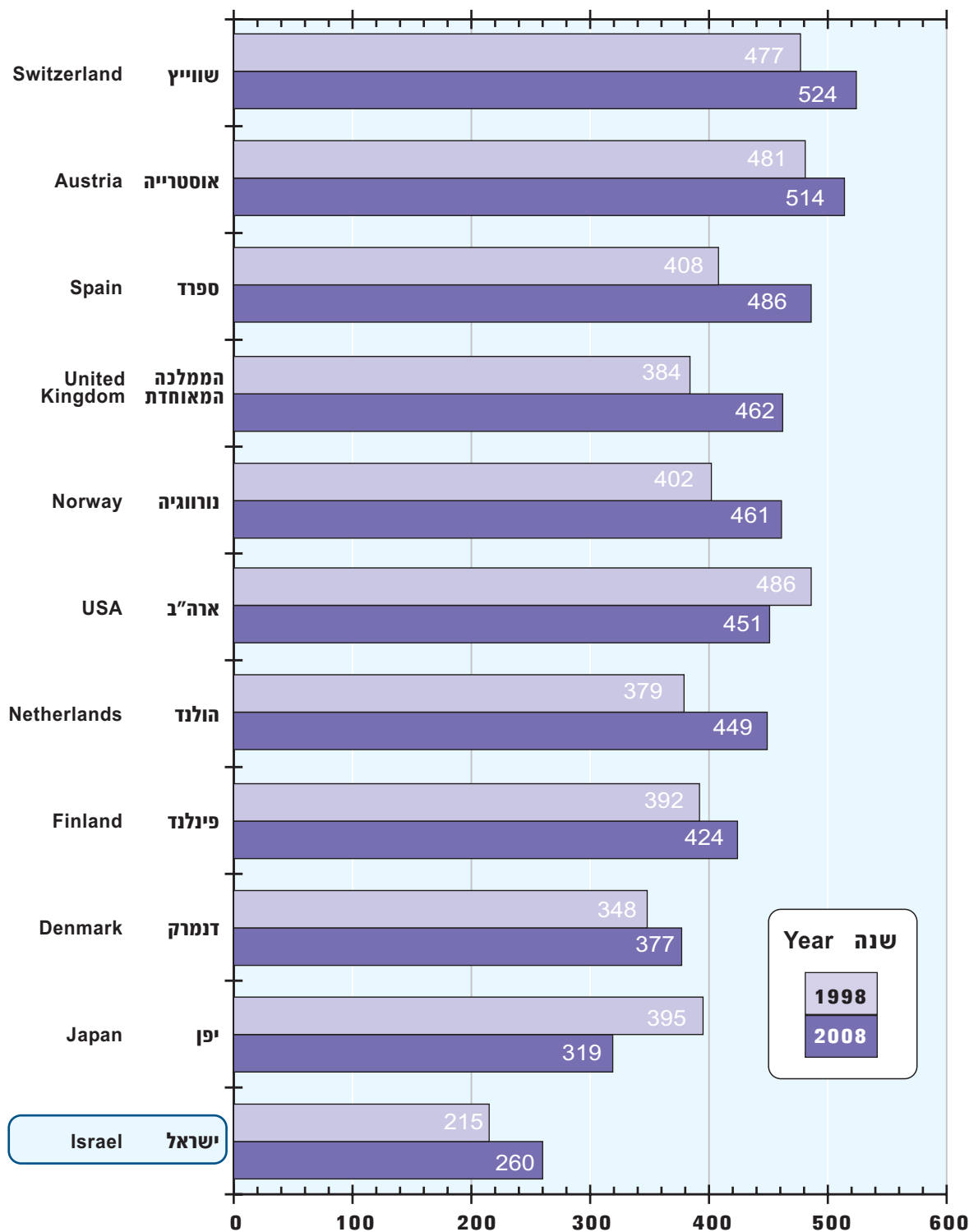

<sup>1</sup> מס' כלי רכב ל-1,000 תושבים, כולל כלי רכב פרטיים, מוניות ואוטובוסים זעירים המיועדים להסיע עד 9 נוסעים (כולל הנהג).

<sup>1</sup> No. of vehicles per 1,000 residents, including: private cars, taxis and minibuses that are designed to transport up to 9 persons (including the driver).

**לוחות**  
**TABLES**

### סימנים מיוחדים

- חוסר מקרים = -
- .. נתונים בלתי ידועים = ..
- ריק = נתונים שאין להם משמעות בגלל מבנה הלוח
- R נתונים מתוקנים = R

### Special Symbols

- = no cases

.. = unknown data

blank space = irrelevant as a result of the table's structure

R = revised data

**כללי**  
**GENERAL**

TABLE 1.- MOTOR VEHICLES, BY TYPE

לוח 1.- כלי רכב מנועיים, לפי סוג

אופנוע	כלי רכב מיוחד	מונית	אוטובוס	אוטובוס זעיר	Truck			משאית	כלי רכב פרטי	סך כולל	שנה
					4 מעל טונות	4 עד טונות	סך הכל				
Motor-cycle	Special vehicle	(2)	(4)	(3)	Over 4 tons	Up to 4 tons	(1) (3) (4)	(1)	Private car	Grand total	Year
Absolute numbers											
מספרים מוחלטים											
7,891	394	1,239	1,419	-	..	..	13,582	9,578	34,103	31 III	1951
8,951	456	1,641	1,583	-	..	..	14,726	10,636	37,993	31 III	1952
9,737	493	2,072	1,720	-	..	..	15,641	11,964	41,627	31 III	1953
10,300	523	2,255	1,779	-	..	..	16,229	12,939	44,025	31 III	1954
10,826	563	2,385	1,858	-	..	..	17,050	14,126	46,808	31 III	1955
11,668	608	2,460	1,956	-	..	..	18,354	15,713	50,759	31 III	1956
13,246	687	2,467	2,053	-	..	..	20,072	17,585	56,110	31 III	1957
14,997	707	2,466	2,202	-	..	..	20,236	18,996	59,604	31 III	1958
16,748	728	2,465	2,351	-	..	..	20,400	20,408	63,100	31 III	1959
18,461	815	2,477	2,394	-	..	..	21,453	23,980	69,580	31 III	1960
21,971	874	2,474	2,408	-	..	..	23,248	29,444	80,419	31 III	1961
24,778	1,014	2,466	2,448	-	10,693	14,638	25,331	37,474	93,511	31 III	1962
29,868	1,181	2,493	2,742	-	11,467	16,541	28,008	46,853	111,145	31 III	1963
34,998	1,253	2,513	2,927	-	12,532	19,578	31,930	60,581	134,202	31 III	1964
42,138	1,377	2,604	3,247	-	12,500	28,951	41,451	80,542	171,359	31 XII	1965
39,510	1,521	2,702	3,389	-	12,427	32,605	45,032	88,829	180,983		1966
41,209	1,761	2,692	3,591	-	13,235	34,051	47,286	96,565	193,104		1967
41,883	1,697	2,833	3,715	-	13,161	36,685	49,846	109,807	209,781		1968
41,496	1,913	3,209	3,982	-	14,659	42,909	57,568	131,312	239,480		1969
42,035	2,325	3,420	4,655	-	16,943	49,070	66,013	147,785	266,233		1970
41,636	2,565	3,503	4,744	-	17,385	55,409	72,794	170,987	296,229		1971
39,345	2,804	3,727	4,942	-	17,763	61,937	79,700	197,388	327,906		1972
36,310	3,106	4,059	5,230	-	18,223	70,068	88,291	233,899	370,895		1973
32,940	3,217	4,325	5,615	-	19,522	75,236	94,758	267,425	408,280		1974
30,148	3,302	4,542	5,770	-	19,429	76,709	96,138	279,486	419,386		1975
27,834	3,379	4,816	5,970	-	18,601	79,461	98,062	292,438	432,499		1976
26,643	3,432	4,932	6,225	-	18,174	83,224	101,398	307,785	450,415		1977
26,019	3,289	5,149	6,419	-	18,029	59,107	77,136	355,761	473,773	(1)	1978
25,368	3,521	5,167	6,771	-	19,107	67,665	86,772	397,351	524,950		1979
25,347	3,234	5,085	7,298	-	20,176	68,867	89,043	409,518	539,525		1980
26,464	3,438	5,544	7,691	-	19,659	76,486	96,145	453,634	592,916		1981
27,514	3,476	6,142	7,707	-	20,478	83,638	104,116	512,716	661,671		1982
29,067	3,665	6,664	7,870	-	21,389	89,397	110,786	571,515	729,567		1983
28,856	3,580	7,013	8,332	-	21,198	91,940	113,138	599,294	760,213		1984
28,663	3,509	7,150	8,519	-	20,663	94,033	114,696	613,680	776,217		1985
30,832	3,410	6,980	8,191	-	20,507	100,335	120,842	648,847	819,102	(2)	1986
33,814	3,469	7,652	8,356	-	21,994	110,002	131,996	696,712	881,999		1987
35,133	3,749	7,956	8,693	-	23,811	119,994	143,805	753,450	952,786		1988
36,414	3,208	8,368	8,713	-	24,716	124,457	149,173	777,898	983,774		1989
38,076	3,018	8,699	8,886	-	25,193	128,511	153,704	803,021	1,015,404		1990
39,830	3,168	8,827	8,920	-	26,844	139,316	166,160	848,554	1,075,459		1991
43,762	3,318	9,325	9,309	-	28,501	158,620	187,121	923,041	1,175,876		1992
50,720	3,287	9,524	9,761	5,267	30,524	173,269	203,793	978,652	1,261,004	(3)	1993
58,323	3,444	9,674	10,429	8,682	33,489	201,209	234,698	1,047,848	1,373,098		1994
64,695	3,644	9,449	10,794	11,459	36,052	210,644	246,696	1,112,281	1,459,018		1995
69,011	3,805	10,599	11,214	13,405	38,983	221,687	260,670	1,174,166	1,542,870	(4)	1996
72,413	3,904	11,563	11,095	15,239	40,444	233,351	273,795	1,228,819	1,616,828		1997
75,011	3,913	12,644	11,141	15,881	40,738	242,166	282,904	1,273,285	1,674,779		1998
75,643	3,932	13,836	11,303	16,240	40,806	251,232	292,038	1,316,765	1,729,757		1999
77,472	3,993	14,806	11,849	16,476	43,208	266,779	309,987	1,396,947	1,831,530		2000
79,736	4,068	15,163	11,897	16,752	45,776	280,652	326,428	1,460,851	1,914,895		2001
78,931	4,062	15,781	11,788	16,805	46,589	289,189	335,778	1,496,878	1,960,023		2002
76,188	4,086	15,788	11,631	16,515	45,822	291,695	337,517	1,520,571	1,982,296		2003
77,041	4,012	17,204	11,415	16,449	45,123	299,450	344,573	1,567,021	2,037,715		2004
80,804	3,706	17,423	11,779	16,082	46,413	304,723	351,136	1,626,388	2,107,318		2005
85,651	3,773	18,420	12,549	15,957	48,517	305,955	354,472	1,684,694	2,175,516		2006
94,808	3,847	18,326	12,902	16,133	50,583	307,734	358,317	1,779,301	2,283,634		2007
103,394	3,973	19,138	13,595	16,017	(5) 62,448	(5) 296,225	358,673	1,875,765	2,390,555		2008
109,547	3,967	18,624	14,113	15,260	63,088	287,368	350,456	1,946,749	2,458,716		2009
113,007	4,118	18,878	14,762	15,026	66,170	280,982	347,152	2,053,248	2,566,191		2010

לוח 1- (המשך)

TABLE 1- (Cont'd)

אופנוע	כלי רכב מיוחד	מונית (2)	אוטובוס (4)	אוטובוס זעיר (3)	Truck			כלי רכב פרטי (1)	סך כולל	שנה
					מעל 4 טונות	עד 4 טונות (1) (3)	סך הכול (1) (3) (4)			
Motor-cycle	Special vehicle	Taxi	Bus	Minibus	Over 4 tons	Up to 4 tons	Total	Private car	Grand total	Year
Percentages									אחוזים	
23.1	1.2	3.6	4.2	-	..	..	39.8	28.1	100.0	31 III 1951
23.6	1.2	4.3	4.2	-	..	..	38.8	28.0	100.0	31 III 1952
23.4	1.2	5.0	4.1	-	..	..	37.6	28.7	100.0	31 III 1953
23.4	1.2	5.1	4.0	-	..	..	36.9	29.4	100.0	31 III 1954
23.1	1.2	5.1	4.0	-	..	..	36.4	30.2	100.0	31 III 1955
23.0	1.2	4.8	3.9	-	..	..	36.2	31.0	100.0	31 III 1956
23.6	1.2	4.4	3.7	-	..	..	35.8	31.3	100.0	31 III 1957
25.2	1.2	4.1	3.7	-	..	..	34.0	31.9	100.0	31 III 1958
26.5	1.2	3.9	3.7	-	..	..	32.3	32.3	100.0	31 III 1959
26.5	1.2	3.6	3.4	-	..	..	30.8	34.5	100.0	31 III 1960
27.3	1.1	3.1	3.0	-	..	..	28.9	36.6	100.0	31 III 1961
26.5	1.1	2.6	2.6	-	11.4	15.7	27.1	40.1	100.0	31 III 1962
26.9	1.1	2.2	2.5	-	10.3	14.9	25.2	42.2	100.0	31 III 1963
26.1	0.9	1.9	2.2	-	9.3	14.6	23.8	45.1	100.0	31 III 1964
24.6	0.8	1.5	1.9	-	7.3	16.9	24.2	47.0	100.0	31 XII 1965
21.8	0.8	1.5	1.9	-	6.9	18.0	24.9	49.1	100.0	1966
21.3	0.9	1.4	1.9	-	6.9	17.6	24.5	50.0	100.0	1967
20.0	0.8	1.4	1.8	-	6.3	17.5	23.8	52.3	100.0	1968
17.3	0.8	1.3	1.7	-	6.1	17.9	24.0	54.8	100.0	1969
15.8	0.9	1.3	1.7	-	6.4	18.4	24.8	55.5	100.0	1970
14.1	0.9	1.2	1.6	-	5.9	18.7	24.6	57.7	100.0	1971
12.0	0.9	1.1	1.5	-	5.4	18.9	24.3	60.2	100.0	1972
9.8	0.8	1.1	1.4	-	4.9	18.9	23.8	63.1	100.0	1973
8.1	0.8	1.1	1.4	-	4.8	18.4	23.2	65.5	100.0	1974
7.2	0.8	1.1	1.4	-	4.6	18.3	22.9	66.6	100.0	1975
6.4	0.8	1.1	1.4	-	4.3	18.4	22.7	67.6	100.0	1976
5.9	0.8	1.1	1.4	-	4.0	18.5	22.5	68.3	100.0	1977
5.5	0.7	1.1	1.4	-	3.8	12.5	16.3	75.1	100.0	(1) 1978
4.8	0.7	1.0	1.3	-	3.6	12.9	16.5	75.7	100.0	1979
4.7	0.6	0.9	1.4	-	3.7	12.8	16.5	75.9	100.0	1980
4.5	0.6	0.9	1.3	-	3.3	12.9	16.2	76.5	100.0	1981
4.2	0.5	0.9	1.2	-	3.1	12.6	15.7	77.5	100.0	1982
4.0	0.5	0.9	1.1	-	2.9	12.3	15.2	78.3	100.0	1983
3.8	0.5	0.9	1.1	-	2.8	12.1	14.9	78.8	100.0	1984
3.7	0.5	0.9	1.1	-	2.7	12.1	14.8	79.1	100.0	1985
3.8	0.4	0.9	1.0	-	2.5	12.2	14.7	79.2	100.0	(2) 1986
3.8	0.4	0.9	0.9	-	2.5	12.5	15.0	79.0	100.0	1987
3.7	0.4	0.8	0.9	-	2.5	12.6	15.1	79.1	100.0	1988
3.7	0.3	0.9	0.9	-	2.5	12.7	15.2	79.1	100.0	1989
3.7	0.3	0.9	0.9	-	2.5	12.7	15.1	79.1	100.0	1990
3.7	0.3	0.8	0.8	-	2.5	13.0	15.5	78.9	100.0	1991
3.7	0.3	0.8	0.8	-	2.4	13.5	15.9	78.5	100.0	1992
4.0	0.3	0.8	0.8	0.4	2.4	13.7	16.1	77.6	100.0	(3) 1993
4.2	0.3	0.7	0.8	0.6	2.4	14.7	17.1	76.3	100.0	1994
4.4	0.2	0.7	0.7	0.8	2.5	14.4	16.9	76.2	100.0	1995
4.5	0.2	0.7	0.7	0.9	2.5	14.4	16.9	76.1	100.0	(4) 1996
4.5	0.2	0.7	0.7	0.9	2.5	14.4	16.9	76.0	100.0	1997
4.5	0.2	0.8	0.7	0.9	2.4	14.5	16.9	76.0	100.0	1998
4.4	0.2	0.8	0.7	0.9	2.4	14.5	16.9	76.1	100.0	1999
4.2	0.2	0.8	0.6	0.9	2.4	14.6	16.9	76.3	100.0	2000
4.2	0.2	0.8	0.6	0.9	2.4	14.7	17.0	76.3	100.0	2001
4.0	0.2	0.8	0.6	0.9	2.4	14.8	17.1	76.4	100.0	2002
3.9	0.2	0.8	0.6	0.8	2.3	14.7	17.0	76.7	100.0	2003
3.8	0.2	0.8	0.6	0.8	2.2	14.7	16.9	76.9	100.0	2004
3.8	0.2	0.8	0.6	0.8	2.2	14.5	16.7	77.2	100.0	2005
3.9	0.2	0.8	0.6	0.7	2.2	14.1	16.3	77.4	100.0	2006
4.2	0.2	0.8	0.6	0.7	2.2	13.5	15.7	77.9	100.0	2007
4.3	0.2	0.8	0.6	0.7	(5) 2.6	(5) 12.4	15.0	78.5	100.0	2008
4.5	0.2	0.8	0.6	0.6	2.6	11.7	14.3	79.2	100.0	2009
4.4	0.2	0.7	0.6	0.6	2.6	10.9	13.5	80.0	100.0	2010

(1) החל ב-1978 נכלל "רכב דו-שימושי" במקום ב"משאית".  
 (2) ב-1986 הוחלפו כל מספרי הרכב של המוניות ושונתה שיטת רישומם בקובץ הרכב של משרד הרישוי.  
 (3) החל ב-1993 הופיע סוג רכב חדש: "אוטובוס זעיר".  
 עד 1992 נכלל ב"משאית עד 4 טונות".  
 ראו מבוא - "מונחים, הגדרות והסברים".  
 (4) החל ב-1996 נכלל סוג הרכב "טיוולית" ב"אוטובוס" במקום ב"משאית" (183 טיווליות ב-1996).  
 (5) החל ב-2008: "משאית עד 3.5 טונות" ו-"משאית מעל 3.5 טונות".  
 ראו מבוא - "מונחים, הגדרות והסברים".



TABLE 2.- PERCENTAGE OF CHANGE IN THE NUMBER  
OF MOTOR VEHICLES, EACH YEAR  
COMPARED WITH THE PREVIOUS YEAR

לוח 2.- אחוז השינוי במספר  
כלי הרכב המנועיים,  
כל שנה לעומת קודמתה

אופנוע	כלי רכב מיוחד	מונית (2)	אוטובוס (4)	אוטובוס זעיר (3)	משאית (1)(3)(4)	כלי רכב פרטי (1)	סך הכל	שנה
Motor-cycle	Special vehicle	Taxi	Bus	Minibus	Truck	Private car	Total	Year
13.4	15.7	32.4	11.6	-	8.4	11.0	11.4	1952
8.8	8.1	26.3	8.7	-	6.2	12.5	9.6	1953
5.8	6.1	8.8	3.4	-	3.8	8.1	5.8	1954
5.1	7.6	5.8	4.4	-	5.1	9.2	6.3	1955
7.8	8.0	3.1	5.3	-	7.6	11.2	8.4	1956
13.5	13.0	0.3	5.0	-	9.4	11.9	10.5	1957
13.2	2.9	0.0	7.3	-	0.8	8.0	6.2	1958
11.7	3.0	0.0	6.8	-	0.8	7.4	5.9	1959
10.2	12.0	0.5	1.8	-	5.2	17.5	10.3	1960
19.0	7.2	-0.1	0.6	-	8.4	22.8	15.6	1961
12.8	16.0	-0.3	1.7	-	9.0	27.3	16.3	1962
20.5	16.5	1.1	12.0	-	10.6	25.0	18.9	1963
17.2	6.1	0.8	6.7	-	14.0	29.3	20.7	1964
14.9	7.4	0.7	8.3	-	15.3	20.8	17.2	1965
-6.2	10.5	3.8	4.4	-	8.6	10.3	5.6	1966
4.3	15.8	-0.4	6.0	-	5.0	8.7	6.7	1967
1.6	-3.6	5.2	3.5	-	5.4	13.7	8.6	1968
-0.9	12.7	13.3	7.2	-	15.5	19.6	14.2	1969
1.3	21.5	6.6	16.9	-	14.7	12.5	11.2	1970
-0.9	10.3	2.4	1.9	-	10.3	15.7	11.3	1971
-5.5	9.3	6.4	4.2	-	9.5	15.4	10.7	1972
-7.7	10.8	8.9	5.8	-	10.8	18.5	13.1	1973
-9.3	3.6	6.6	7.4	-	7.3	14.3	10.1	1974
-8.5	2.6	5.0	2.8	-	1.5	4.5	2.7	1975
-7.7	2.3	6.0	3.5	-	2.0	4.6	3.1	1976
-4.3	1.6	2.4	4.3	-	3.4	5.2	4.1	1977
-2.3	-4.2	4.4	3.1	-	2.1	6.6	5.2	(1) 1978
-2.5	7.1	0.3	5.5	-	12.5	11.7	10.8	1979
-0.1	-8.2	-1.6	7.8	-	2.6	3.1	2.8	1980
4.4	6.3	9.0	5.4	-	8.0	10.8	9.9	1981
4.0	1.1	10.8	0.2	-	8.3	13.0	11.6	1982
5.6	5.4	8.5	2.1	-	6.4	11.5	10.3	1983
-0.7	-2.2	5.2	5.9	-	2.1	4.9	4.2	1984
-0.7	-2.0	2.0	2.2	-	1.4	2.4	2.1	1985
7.6	-2.8	-2.4	-3.9	-	5.4	5.7	5.5	(2) 1986
9.7	1.7	9.6	2.0	-	9.2	7.4	7.7	1987
3.9	8.0	4.0	4.0	-	8.9	8.1	8.0	1988
3.6	-14.4	5.2	0.2	-	3.7	3.2	3.3	1989
4.6	-6.0	4.0	2.0	-	3.0	3.2	3.2	1990
4.6	5.0	1.5	0.4	-	8.1	5.7	5.9	1991
3.7	4.7	5.6	4.4	-	12.6	8.8	9.3	1992
15.9	1.0	2.1	4.9	..	8.9	6.0	7.2	(3) 1993
15.0	4.8	1.6	6.8	64.8	15.2	7.1	8.9	1994
10.9	5.8	-2.3	3.5	32.0	5.1	6.1	6.3	1995
6.7	4.4	12.2	3.9	17.0	5.7	5.6	5.7	(4) 1996
4.9	2.6	9.1	-1.1	13.7	5.0	4.7	4.8	1997
3.6	0.2	9.3	0.4	4.2	3.3	3.6	3.6	1998
0.8	0.5	9.4	1.5	2.3	3.2	3.4	3.3	1999
2.4	1.6	7.0	4.8	1.5	6.1	6.1	5.9	2000
2.9	1.9	2.4	0.4	1.7	5.3	4.6	4.6	2001
-1.0	-0.1	4.1	-0.9	0.3	2.9	2.5	2.4	2002
-3.5	0.6	0.0	-1.3	-1.7	0.5	1.6	1.1	2003
1.1	-1.8	9.0	-1.9	-0.4	2.1	3.1	2.8	2004
4.9	-7.6	1.3	3.2	-2.2	1.9	3.8	3.4	2005
6.0	1.8	5.7	6.5	-0.8	1.0	3.6	3.2	2006
10.7	2.0	-0.5	2.8	1.1	1.1	5.6	5.0	2007
9.1	3.3	4.4	5.4	-0.7	0.1	5.4	4.7	2008
6.0	-0.2	-2.7	3.8	-4.7	-2.3	3.8	2.9	2009
3.2	3.8	1.4	4.6	-1.5	-0.9	5.5	4.4	2010

(1) As of 1978 the "Dual purpose vehicle" has been included under "Private car", instead of under "Truck".

(2) In 1986 all the numbers of taxis were changed and the method of their registration was altered.

(3) As of 1993 a new type of vehicle has appeared: "Minibus" Up to 1992, it was included under "Truck up to 4 tons". See Introduction - "Terms, Definitions and Explanations".

(4) As of 1996 the "Special truck for passengers" has been included under "Bus", instead of under "Truck" (183 Special trucks in 1996).

(1) החל ב-1978 נכלל "רכב דו-שימושי" ב"רכב פרטי" במקום ב"משאית".

(2) ב-1986 הוחלפו כל מספרי הרכב של המוניות ושונתה שיטת רישומם בקובץ הרכב של משרד הרישוי.

(3) החל ב-1993 הופיע סוג רכב חדש: "אוטובוס זעיר". עד 1992 נכלל ב"משאית עד 4 טונות".

ראו מבוא - "מונחים, הגדרות והסברים".

(4) החל ב-1996 נכלל סוג הרכב "טיולית" ב"אוטובוס" במקום ב"משאית" (183 טיוליות ב-1996).

TABLE 3.- AVERAGE AGE OF MOTOR VEHICLES,  
BY TYPE OF VEHICLE

לוח 3.- הגיל הממוצע של כלי רכב מנועיים,  
לפי סוג כלי רכב

Years								שנים
אופנוע	כלי רכב מיוחד	מונית (2)	אוטובוס (4)	אוטובוס זעיר (3)	משאית (1)(3)(4)	כלי רכב פרטי (1)	סך הכל	שנה
Motor-cycle	Special vehicle	Taxi	Bus	Minibus	Truck	Private car	Total	Year
6.9	5.7	4.5	7.8	-	7.5	6.7	7.0	1951
10.0	8.2	7.2	9.2	-	9.8	8.3	8.8	1954
9.2	8.5	8.0	6.7	-	10.3	8.7	9.2	1960
8.6	9.4	8.2	7.5	-	8.5	5.9	7.3	1965
7.6	7.6	2.2	7.1	-	6.1	5.1	5.7	1970
7.9	7.2	1.9	7.0	-	5.8	5.2	5.7	1971
7.9	7.6	1.8	7.6	-	5.9	5.1	5.6	1972
8.0	7.7	2.2	7.9	-	5.8	4.9	5.4	1973
8.0	7.7	2.5	7.9	-	5.7	4.9	5.3	1974
8.4	7.8	2.9	8.4	-	6.0	5.4	5.7	1975
8.9	8.1	2.9	8.8	-	6.2	5.9	6.1	1976
9.5	8.2	3.5	9.1	-	6.5	6.3	6.5	1977
10.4	8.6	3.3	9.5	-	6.5	6.9	7.0	(1) 1978
10.7	9.0	4.0	9.7	-	6.4	6.8	6.9	1979
11.2	9.5	4.0	8.9	-	6.9	7.4	7.4	1980
11.1	9.2	4.0	7.7	-	7.0	7.3	7.3	1981
10.8	9.2	3.9	7.8	-	6.9	6.9	7.0	1982
10.1	8.9	3.6	7.7	-	6.8	6.5	6.6	1983
9.7	9.1	3.7	7.6	-	7.0	6.6	6.8	1984
9.5	9.2	4.0	7.2	-	7.1	6.8	6.9	1985
8.8	9.3	3.2	7.2	-	7.0	6.8	6.9	(2) 1986
8.0	9.4	3.0	7.7	-	6.8	6.8	6.8	1987
7.6	9.4	3.2	8.0	-	6.7	6.8	6.8	1988
7.0	9.2	3.5	7.8	-	6.9	7.1	7.1	1989
6.7	9.3	3.5	7.8	-	6.9	7.2	7.1	1990
6.4	9.1	3.3	7.9	-	6.5	7.2	7.0	1991
5.9	9.0	3.1	7.8	-	5.9	6.9	6.7	1992
5.1	9.0	3.0	7.5	2.3	5.5	6.6	6.3	(3) 1993
4.7	8.7	3.1	7.4	2.0	4.9	6.5	6.1	1994
4.4	8.6	2.2	7.6	2.1	4.9	6.4	6.0	1995
4.2	8.3	2.0	7.7	2.4	4.8	6.3	5.9	(4) 1996
4.2	8.2	1.8	7.6	2.8	4.8	6.3	5.9	1997
4.2	8.1	2.0	7.7	3.3	4.9	6.4	6.0	1998
4.4	8.2	2.1	7.5	3.7	5.0	6.5	6.1	1999
4.5	8.1	2.0	7.5	3.9	5.1	6.4	6.1	2000
4.5	7.9	2.1	6.9	4.4	5.3	6.5	6.2	2001
4.7	7.7	2.4	6.8	4.9	5.5	6.6	6.3	2002
4.8	7.6	2.4	6.9	5.4	5.7	6.8	6.5	2003
4.9	7.8	2.3	7.0	5.9	5.9	6.9	6.6	2004
4.9	8.2	2.3	7.0	6.5	6.2	7.0	6.7	2005
5.0	8.4	2.2	6.8	7.0	6.5	7.2	6.9	2006
4.7	8.4	2.0	6.5	7.4	6.7	7.1	6.9	2007
4.4	8.6	2.0	6.4	7.6	7.1	7.0	6.9	2008
4.4	8.7	2.2	6.2	7.8	7.6	7.0	6.9	2009
4.5	8.8	2.3	6.1	7.9	8.0	6.9	6.9	2010

- (1) החל ב-1978 נכלל "רכב דו-שימושי" במקום ב"משאית".  
 (2) ב-1986 הוחלפו כל מספרי הרכב של המוניות ושונתה שיטת רישומם בקובץ הרכב של משרד הרישוי.  
 (3) החל ב-1993 הופיע סוג רכב חדש: "אוטובוס זעיר". עד 1992 נכלל ב"משאית עד 4 טונות". ראו מבוא - "מונחים, הגדרות והסברים".  
 (4) החל ב-1996 נכלל סוג הרכב "טיולית" ב"אוטובוס" במקום ב"משאית" (183 טיוליות ב-1996).

TABLE 4.- MOTOR VEHICLES, BY TYPE  
AND COUNTRY OF PRODUCTION

לוח 4.- כלי רכב מנועיים, לפי סוג  
וארץ ייצור

Year and type of vehicle	אחר ולא ידוע (1)	שוודיה	קוריאה הדרומית	צרפת	ספרד	יפן	הממלכה המאוחדת	גרמניה	ארצות הברית	איטליה	ישראל	סך הכל (מספרים מוחלטים) Total (Absolute numbers)	שנה וסוג כלי רכב
	<i>Percentage of total in each row</i>												
	<i>אחוז מסך הכל בכל שורה</i>												
1951	4.5	0.9	-	2.9	-	-	27.6	9.5	51.5	3.1	-	34,103	1951
1954	4.6	0.6	-	3.3	-	-	26.9	8.7	52.7	3.2	-	44,025	1954
1960	7.8	1.1	-	7.7	-	-	24.6	2.6	43.5	12.2	0.5	69,580	1960
1965	8.9	1.4	-	9.5	-	-	20.4	9.1	28.6	14.8	7.3	171,359	1965
1970	2.0	2.6	-	12.7	-	4.0	15.7	18.3	17.8	14.3	12.7	266,233	1970
1975	1.0	3.5	-	18.2	-	4.9	13.0	23.3	10.0	14.3	11.7	419,386	1975
1980	2.0	3.4	-	18.9	0.7	8.1	11.1	21.1	6.9	16.3	11.7	539,525	1980
1985	0.6	3.1	-	21.0	3.2	15.6	6.5	23.1	4.2	15.9	6.9	776,217	1985
1990	2.0	2.4	-	17.8	6.0	25.3	4.1	21.9	3.3	14.0	3.3	1,015,404	1990
1992	3.3	2.2	-	15.4	6.1	32.2	2.8	19.0	4.1	12.8	2.1	1,175,876	1992
1993	4.0	2.2	0.4	14.1	6.5	34.9	2.3	17.3	4.5	12.2	1.6	1,261,004	1993
1994	5.0	2.1	1.5	13.7	6.5	35.3	2.1	15.9	5.0	11.6	1.3	1,373,098	1994
1995	5.7	2.1	3.0	13.1	6.9	35.2	1.9	14.4	5.6	11.3	0.9	1,459,018	1995
1996	5.8	2.1	4.1	12.5	7.3	36.2	1.8	13.1	5.9	10.6	0.7	1,542,870	1996
1997	6.2	2.0	4.8	12.1	7.6	37.0	1.7	12.4	5.8	9.9	0.5	1,616,828	1997
1998	6.6	1.9	5.4	11.9	7.8	38.0	1.6	11.7	5.6	9.2	0.4	1,674,779	1998
1999	7.0	1.8	6.2	11.8	8.0	38.4	1.5	11.2	5.4	8.6	0.3	1,729,757	1999
2000	7.3	1.7	7.1	11.7	8.5	38.1	1.4	10.9	5.1	8.0	0.2	1,831,530	2000
2001	7.7	1.6	7.4	11.9	9.0	37.6	1.4	10.8	4.9	7.4	0.2	1,914,895	2001
2002	8.4	1.5	7.5	12.1	9.3	37.3	1.5	10.4	4.8	7.0	0.2	1,960,023	2002
2003	9.1	1.4	8.1	11.9	9.5	37.3	1.7	9.7	4.7	6.5	0.1	1,982,296	2003
2004	10.0	1.3	9.1	11.5	9.5	37.4	1.7	9.1	4.3	6.0	0.1	2,037,715	2004
2005	10.5	1.2	10.1	11.0	9.4	37.7	1.8	8.6	4.1	5.5	0.1	2,107,318	2005
<b>2006</b>	<b>10.9</b>	<b>1.2</b>	<b>10.7</b>	<b>10.5</b>	<b>9.3</b>	<b>38.0</b>	<b>2.0</b>	<b>8.2</b>	<b>4.0</b>	<b>5.1</b>	<b>0.1</b>	<b>2,175,516</b>	<b>2006</b>
Private car	7.9	0.8	12.4	9.2	9.4	41.9	1.9	8.1	3.2	5.1	0.1	1,684,694	כלי רכב פרטי
Truck	15.7	2.4	5.9	17.9	11.1	28.3	2.2	5.7	8.4	2.3	0.1	354,472	משאית
Taxi	48.7	-	1.0	2.8	12.3	1.1	0.4	33.6	0.1	-	-	18,420	מונית
Minibus	14.9	-	10.2	2.0	0.6	9.2	11.1	35.1	14.5	2.4	-	15,957	אוטובוס זעיר
Bus	8.1	24.0	-	0.2	0.4	0.6	0.1	64.8	0.3	1.5	-	12,549	אוטובוס
Special vehicle	5.5	1.4	0.7	1.1	1.1	2.3	6.0	31.9	45.3	4.5	0.2	3,773	רכב מיוחד
Motorcycle	49.9	-	0.2	8.9	1.5	20.4	0.3	0.9	0.6	17.3	-	85,651	אופנוע
<b>2007</b>	<b>12.2</b>	<b>1.1</b>	<b>10.9</b>	<b>9.8</b>	<b>9.2</b>	<b>38.7</b>	<b>2.0</b>	<b>7.7</b>	<b>3.8</b>	<b>4.5</b>	<b>0.1</b>	<b>2,283,634</b>	<b>2007</b>
Private car	8.5	0.7	12.7	8.7	9.4	42.9	2.0	7.5	3.0	4.5	0.1	1,779,301	כלי רכב פרטי
Truck	17.8	2.3	5.8	16.8	10.8	27.9	2.2	5.8	8.2	2.3	0.1	358,317	משאית
Taxi	50.7	-	2.5	1.5	10.9	1.7	0.3	32.3	0.1	-	-	18,326	מונית
Minibus	17.2	-	9.0	1.9	0.7	8.5	10.2	36.7	13.5	2.3	-	16,133	אוטובוס זעיר
Bus	8.8	24.8	-	0.1	0.4	0.5	0.1	63.3	0.3	1.7	-	12,902	אוטובוס
Special vehicle	5.5	1.5	1.0	1.1	1.1	2.5	5.3	31.4	46.1	4.3	0.2	3,847	רכב מיוחד
Motorcycle	55.8	-	0.6	7.3	1.6	18.3	0.2	0.9	0.6	14.7	-	94,808	אופנוע
<b>2008</b>	<b>13.4</b>	<b>1.0</b>	<b>11.3</b>	<b>9.1</b>	<b>9.0</b>	<b>39.1</b>	<b>2.0</b>	<b>7.3</b>	<b>3.7</b>	<b>4.0</b>	<b>0.1</b>	<b>2,390,555</b>	<b>2008</b>
Private car	9.3	0.7	13.2	8.2	9.2	43.6	2.0	6.9	2.9	3.9	0.1	1,875,765	כלי רכב פרטי
Truck	19.5	2.2	5.6	15.7	10.9	27.0	2.3	6.0	8.3	2.4	0.1	358,673	משאית
Taxi	49.0	-	4.2	1.0	9.7	2.2	0.3	33.5	0.1	-	-	19,138	מונית
Minibus	20.1	-	7.6	1.7	0.7	7.4	9.3	38.5	12.4	2.3	-	16,017	אוטובוס זעיר
Bus	9.0	25.7	-	0.2	0.4	0.5	0.1	61.8	0.2	2.1	-	13,595	אוטובוס
Special vehicle	5.5	1.4	1.1	1.2	1.4	2.6	5.2	31.5	45.7	4.2	0.2	3,973	רכב מיוחד
Motorcycle	60.0	-	0.9	6.1	1.7	16.8	0.2	0.8	0.6	12.9	-	103,394	אופנוע
<b>2009</b>	<b>14.9</b>	<b>0.9</b>	<b>11.4</b>	<b>8.5</b>	<b>8.7</b>	<b>39.1</b>	<b>2.1</b>	<b>7.1</b>	<b>3.6</b>	<b>3.6</b>	<b>0.1</b>	<b>2,458,716</b>	<b>2009</b>
Private car	10.7	0.6	13.3	7.8	8.9	43.6	2.2	6.6	2.8	3.4	0.1	1,946,749	כלי רכב פרטי
Truck	20.8	2.2	5.5	14.7	10.8	26.6	2.3	6.2	8.3	2.5	0.1	350,456	משאית
Taxi	47.8	-	7.5	0.7	7.2	2.1	0.5	34.1	0.1	-	-	18,624	מונית
Minibus	23.1	-	6.5	1.4	0.7	6.8	8.0	40.0	11.4	2.1	-	15,260	אוטובוס זעיר
Bus	9.4	25.9	-	0.2	0.4	0.5	0.1	61.4	0.2	1.9	-	14,113	אוטובוס
Special vehicle	6.0	1.4	1.0	1.3	1.6	2.5	4.9	32.4	44.6	4.1	0.2	3,967	רכב מיוחד
Motorcycle	63.6	-	0.8	4.9	1.7	15.7	0.2	0.9	0.6	11.6	-	109,547	אופנוע
<b>2010</b>	<b>17.1</b>	<b>0.9</b>	<b>11.3</b>	<b>7.8</b>	<b>8.4</b>	<b>38.6</b>	<b>2.3</b>	<b>6.9</b>	<b>3.4</b>	<b>3.2</b>	<b>0.1</b>	<b>2,566,191</b>	<b>2010</b>
Private car	13.2	0.5	13.0	7.3	8.5	42.9	2.4	6.4	2.8	2.9	0.1	2,053,248	כלי רכב פרטי
Truck	22.6	2.3	5.4	13.6	10.4	26.0	2.4	6.5	8.0	2.7	0.1	347,152	משאית
Taxi	26.0	-	5.3	1.4	0.7	5.9	6.6	42.0	10.2	1.9	-	15,026	מונית
Minibus	9.4	27.1	-	0.1	0.4	0.4	0.1	60.4	0.2	1.9	-	14,762	אוטובוס זעיר
Bus	46.8	-	11.6	0.4	5.3	2.0	0.4	33.5	-	-	-	18,878	אוטובוס
Special vehicle	6.6	1.4	0.9	1.2	1.8	2.6	5.0	33.3	43.0	4.1	0.1	4,118	רכב מיוחד
Motorcycle	65.9	-	0.7	3.9	1.9	14.9	0.2	1.0	0.6	10.9	-	113,007	אופנוע

(1) Most motorcycles were manufactured in Taiwan (60.1% in 2010 and 58.3% in 2009).

Most taxis were manufactured in the Czech Republic (38.1% in 2010 and 40.5% in 2009).

(1) מרבית האופנועים יוצרו בטיוואן (60.1% ב-2010 ו-58.3% ב-2009).

מרבית המוניות יוצרו בצ'כיה (38.1% ב-2010 ו-40.5% ב-2009).

TABLE 5.- RATE OF MOTORIZATION, BY TYPE OF VEHICLE

לוח 5.- רמת מינוע, לפי סוג כלי רכב

Number of vehicles per 1,000 residents

מספר כלי רכב ל-1,000 תושבים

אופנוע	כלי רכב מיוחד	מונית (2)	אוטובוס (4)	אוטובוס זעיר (3)	משאית (1)(3)(4)	כלי רכב פרטי (1)	סך הכל	שנה
Motor-cycle	Special vehicle	Taxi	Bus	Minibus	Truck	Private car	Total	Year
5.0	0.2	0.8	0.9	-	8.6	6.1	21.6	31 III 1951
5.5	0.3	1.0	1.0	-	9.0	6.5	23.3	31 III 1952
5.8	0.3	1.2	1.0	-	9.4	7.2	24.9	31 III 1953
6.0	0.3	1.3	1.0	-	9.4	7.5	25.6	31 III 1954
6.1	0.3	1.3	1.0	-	9.5	7.9	26.2	31 III 1955
6.2	0.3	1.3	1.0	-	9.8	8.4	27.1	31 III 1956
6.7	0.3	1.2	1.0	-	10.2	8.9	28.4	31 III 1957
7.4	0.3	1.2	1.1	-	10.0	9.3	29.3	31 III 1958
8.0	0.3	1.2	1.1	-	9.8	9.8	30.2	31 III 1959
8.6	0.4	1.2	1.1	-	10.0	11.2	32.4	31 III 1960
9.8	0.4	1.1	1.1	-	10.4	13.2	36.0	31 III 1961
10.6	0.4	1.1	1.0	-	10.9	16.1	40.1	31 III 1962
12.3	0.5	1.0	1.1	-	11.5	19.3	45.7	31 III 1963
13.9	0.5	1.0	1.2	-	12.6	24.0	53.1	31 III 1964
16.2	0.5	1.0	1.2	-	16.0	31.0	65.9	31 XII 1965
14.9	0.6	1.0	1.3	-	17.0	33.4	68.1	1966
15.2	0.7	1.0	1.3	-	17.5	35.8	71.4	1967
14.7	0.6	1.0	1.3	-	17.5	38.6	73.8	1968
14.2	0.6	1.1	1.4	-	19.7	45.0	82.0	1969
14.0	0.8	1.1	1.6	-	22.0	49.3	88.8	1970
13.5	0.8	1.1	1.5	-	23.5	55.3	95.8	1971
11.2	0.9	1.2	1.5	-	21.7	61.2	101.7	1972
10.9	0.9	1.3	1.5	-	26.4	70.2	111.7	1973
9.6	0.9	1.3	1.6	-	27.7	78.2	119.3	1974
8.6	0.9	1.3	1.7	-	27.5	80.0	120.0	1975
7.8	0.9	1.3	1.7	-	27.4	81.8	120.9	1976
7.3	0.9	1.3	1.7	-	27.8	84.3	123.3	1977
7.0	0.9	1.4	1.7	-	20.6	95.2	126.8	(1) 1978
6.6	0.9	1.3	1.8	-	22.6	103.6	136.8	1979
6.5	0.8	1.3	1.9	-	22.7	104.4	137.6	1980
6.6	0.9	1.4	1.9	-	24.2	114.1	149.1	1981
6.8	0.9	1.5	1.9	-	25.6	126.2	162.8	1982
7.1	0.9	1.6	1.9	-	26.9	138.8	177.1	1983
6.9	0.9	1.7	2.0	-	26.9	142.7	181.0	1984
6.7	0.8	1.7	2.0	-	26.9	143.8	181.9	1985
7.1	0.8	1.6	1.9	-	27.9	149.8	189.1	(2) 1986
7.8	0.8	1.7	1.9	-	30.0	158.2	200.3	1987
7.8	0.8	1.8	1.9	-	32.1	168.3	212.8	1988
8.0	0.7	1.8	1.9	-	32.7	170.6	215.8	1989
7.9	0.6	1.8	1.8	-	31.9	166.6	210.6	1990
7.9	0.6	1.7	1.8	-	32.8	167.7	212.6	1991
8.4	0.6	1.8	1.8	-	36.0	177.6	226.3	1992
9.5	0.6	1.8	1.8	1.0	38.3	183.7	236.7	(3) 1993
10.7	0.6	1.8	1.9	1.6	42.9	191.5	251.0	1994
11.5	0.7	1.7	1.9	2.0	44.0	198.3	260.1	1995
12.0	0.7	1.8	1.9	2.3	45.2	203.7	267.7	(4) 1996
12.3	0.7	1.9	1.9	2.6	46.4	208.1	273.8	1997
12.4	0.6	2.1	1.8	2.6	46.9	210.9	277.4	1998
12.2	0.6	2.2	1.8	2.6	47.0	212.1	278.6	1999
12.2	0.6	2.3	1.9	2.6	48.7	219.5	287.6	2000
12.3	0.6	2.3	1.8	2.6	50.2	224.4	294.2	2001
11.9	0.6	2.4	1.8	2.5	50.6	225.7	295.6	2002
11.3	0.6	2.3	1.7	2.4	50.0	225.3	293.7	2003
11.2	0.6	2.5	1.7	2.4	50.2	228.3	296.9	2004
11.6	0.5	2.5	1.7	2.3	50.2	232.7	301.4	2005
12.0	0.5	2.6	1.8	2.2	49.8	236.7	305.7	2006
13.1	0.5	2.5	1.8	2.2	49.5	245.6	315.3	2007
13.9	0.5	2.6	1.8	2.2	48.4	253.1	322.5	2008
14.5	0.5	2.5	1.9	2.0	46.4	257.8	325.6	2009
14.7	0.5	2.5	1.9	2.0	45.1	266.7	333.4	2010

- (1) החל ב-1978 נכלל "רכב דו-שימושי" במקום ב"משאית".  
 (2) ב-1986 הוחלפו כל מספרי הרכב של המוניות ושונה שיטת רישומם בקובץ הרכב של משרד הרישוי.  
 (3) החל ב-1993 הופיע סוג רכב חדש: "אוטובוס זעיר".  
 עד 1992 נכלל ב"משאית עד 4 טונות".  
 ראו מבוא - "מונחים, הגדרות והסברים".  
 (4) החל ב-1996 נכלל סוג הרכב "טיליות" ב"אוטובוס" במקום ב"משאית" (183 טיליות ב-1996).

**לוח 6 - אוכלוסייה, רכב מנועי ורמת מינוע  
בישראל ובארצות נבחרות (1)**

מצבת כלי רכב (אלפים)					אוכלוסייה בסוף השנה (אלפים)					ארץ
כל כלי הרכב המנועיים All motor vehicles					Population at end of year (thousands)					
2008	2007	2006	2005	2004	2008	2007	2006	2005	2004	
<b>2,391</b>	<b>2,284</b>	<b>2,176</b>	<b>2,107</b>	<b>2,038</b>	<b>7,309</b>	<b>7,180</b>	<b>7,049</b>	<b>6,924</b>	<b>6,798</b>	<b>ישראל</b>
5,351	5,270	5,241	5,152	5,506	8,337	8,315	8,281	8,233	8,173	אוסטרייה
46,256	..	..	..	44,907	59,832	59,375	58,843	58,607	57,573	איטליה
253,702	254,403	250,845	247,421	243,023	304,060	301,621	..	296,410	293,655	ארצות הברית
..	6,103	5,975	5,885	5,838	10,708	10,626	10,541	10,479	10,421	בלגיה
49,071	55,227	53,226	52,046	51,620	82,110	82,268	82,375	82,469	82,516	גרמניה
2,817	2,727	2,621	2,528	2,477	5,494	5,461	5,437	5,436	5,404	דנמרק
9,600	9,516	8,661	8,576	8,446	16,446	16,381	16,340	16,320	16,822	הולנד
4,042	3,996	3,907	3,808	..	10,038	10,056	10,067	10,087	10,107	הונגריה
33,616	33,387	32,820	32,335	31,709	61,414	61,001	60,550	60,227	59,867	הממלכה המאוחדת
12,372	11,657	10,902	9,868	8,998	73,914	73,885	72,975	72,065	71,727	טורקיה
..	7,522	8,675	8,308	7,860	11,237	11,193	11,147	11,104	11,057	יוון
77,273	77,503	77,636	77,374	..	127,704	127,771	127,756	127,774	127,764	יפן
3,103	3,037	2,927	2,836	2,761	4,768	4,709	4,660	4,623	4,591	נורווגיה
30,114	29,486	28,106	26,964	25,814	45,556	44,879	44,121	43,398	42,690	ספרד
20,489	18,548	16,982	15,815	15,859	38,126	38,121	38,129	38,165	38,182	פולין
3,243	3,242	3,209	3,085	2,963	5,313	5,289	5,266	5,246	5,228	פורטוגל
6,236	5,978	4,931	5,411	5,171	10,424	10,334	10,270	10,234	10,216	פינלנד
39,924	39,690	39,206	38,775	38,501	62,277	61,708	61,260	60,873	60,380	צ'כיה
..	4,786	4,184	4,094	4,243	21,514	21,547	21,590	21,634	21,685	צרפת
5,163	5,125	5,016	4,950	4,852	9,220	9,148	9,084	9,024	8,992	קנדה
4,971	4,918	4,841	4,782	4,711	7,648	7,550	7,491	7,437	7,390	רומניה
5,125	5,016	4,950	4,852	4,725	9,148	9,084	9,024	8,992	8,956	שוודיה
4,918	4,841	4,782	4,711	4,631	7,550	7,491	7,437	7,390	7,350	שווייץ

(1) מקור: World Road Statistics - International Road Federation, Washington (הפדרציה הבין-לאומית לדרכים).

(2) מספר כלי רכב ל-1,000 תושבים.

(3) כולל: רכב פרטי, מוניית ואוטובוס זעיר המיועדים להסיע עד 9 אנשים (כולל הנהג).

**TABLE 6.- POPULATION, MOTOR VEHICLE AND RATE OF MOTORIZATION  
IN ISRAEL AND IN SELECTED COUNTRIES (1)**

Country	Rate of motorization (2)										Motor vehicles (thousands)				
	מזה: רכב נוסעים (3)					כל כלי הרכב המנועיים					Thereof:				
	Thereof: passenger car (3)					All motor vehicles					Passenger car (3)		רכב נוסעים (3)		
	2008	2007	2006	2005	2004	2008	2007	2006	2005	2004	2008	2007	2006	2005	2004
<b>Israel</b>	<b>260</b>	<b>251</b>	<b>243</b>	<b>239</b>	<b>234</b>	<b>327</b>	<b>318</b>	<b>309</b>	<b>304</b>	<b>300</b>	<b>1,902</b>	<b>1,805</b>	<b>1,711</b>	<b>1,652</b>	<b>1,593</b>
Austria	514	511	507	505	503	642	634	633	626	674	4,285	4,246	4,205	4,157	4,109
Italy	596	601	..	595	590	773	..	..	..	780	35,673	35,094	..	34,882	33,973
USA	451	451	..	461	465	834	843	..	835	828	137,080	135,933	135,400	136,568	136,431
Belgium	..	471	474	469	468	..	574	567	562	560	..	5,006	4,976	4,919	4,874
Germany	502	566	565	550	546	598	671	646	631	626	41,184	46,570	46,570	45,376	45,023
Denmark	377	370	361	354	351	513	499	482	465	458	2,068	2,020	1,965	1,916	1,895
Netherlands	449	441	434	428	429	584	581	530	525	502	7,392	7,230	7,092	6,992	6,908
Hungary	304	300	292	286	..	403	397	388	377	..	3,055	3,012	2,954	2,889	..
United Kingdom	462	463	460	457	451	547	547	542	537	530	28,390	28,228	27,830	27,520	27,028
Turkey	92	88	84	80	75	167	158	149	137	125	6,797	6,472	6,141	5,773	5,400
Greece	..	429	409	388	368	..	672	778	748	711	..	4,957	4,543	4,303	4,074
Japan	319	325	330	335	..	605	607	608	606	..	40,799	41,469	42,229	42,747	..
Norway	461	458	447	439	431	651	645	628	614	601	2,197	2,155	2,084	2,029	1,978
Spain	486	485	474	467	458	661	657	637	621	605	22,145	21,760	20,909	20,250	19,542
Poland	422	383	351	323	314	537	487	445	414	415	16,080	14,589	13,384	12,339	11,975
Portugal	461	483	470	460	446	610	613	609	588	567	2,450	2,481	2,489	2,414	2,331
Finland	424	414	399	387	374	598	579	480	529	506	4,423	4,280	4,109	3,959	3,816
Czech Republic	495	498	496	494	494	641	643	640	637	638	30,850	30,700	30,400	30,100	29,900
France	..	187	165	156	149	..	222	194	189	196	..	4,027	3,554	3,364	3,225
Canada	464	465	462	460	458	560	560	552	549	540	4,279	4,252	4,202	4,154	4,116
Romania	522	524	520	520	516	650	651	646	643	637	3,990	3,956	3,900	3,864	3,811
Sweden	465	462	460	458	455	560	552	549	540	528	4,252	4,202	4,154	4,116	4,075
Switzerland	524	520	520	516	512	651	646	643	637	630	3,956	3,900	3,864	3,811	3,754

(1) Source: World Road Statistics - International Road Federation, Washington.

(2) Number of vehicles per 1,000 residents.

(3) Including: private car, taxi and minibus that are designed to transport up to 9 persons (including the driver).

TABLE 7.- MOTOR VEHICLES, BY YEAR OF PRODUCTION(1) AND TYPE OF VEHICLE

לוח 7.- כלי רכב מנועיים, לפי שנת ייצור(1) וסוג כלי רכב

Year of production	2010										
	אופנוע Motor-cycle	רכב מיוחד Special vehicle	מונית Taxi	אוטובוס Bus	אוטובוס זעיר Minibus	משאית			רכב פרטי Private car	סך כולל Grand total	שנת ייצור
						Truck	עד 3.5 טונות Up to 3.5 tons	מעל 3.5 טונות Over 3.5 tons			
<b>Total</b>	<b>113,007</b>	<b>4,118</b>	<b>18,878</b>	<b>14,762</b>	<b>15,026</b>	<b>66,170</b>	<b>280,982</b>	<b>347,152</b>	<b>2,053,248</b>	<b>2,566,191</b>	<b>סך הכל</b>
2010	14,821	281	4,001	1,618	1,041	6,596	9,743	16,339	205,445	243,546	2010
2009(1)	16,771	280	3,166	1,444	804	4,975	7,486	12,461	164,892	199,818	(1)2009
2008(2)	23,741	294	5,187	1,685	1,335	9,532	21,168	30,700	283,423	346,365	(2)2008
2007	11,469	328	2,226	1,518	500	5,380	17,736	23,116	127,615	166,772	2007
2006	7,844	303	1,769	1,254	565	5,006	18,687	23,693	129,787	165,215	2006
2005	6,055	222	974	690	656	3,648	20,940	24,588	107,290	140,475	2005
2004	5,339	86	720	360	800	2,639	18,489	21,128	87,457	115,890	2004
2003	4,115	362	349	483	795	2,698	17,198	19,896	83,173	109,173	2003
2002	4,538	316	182	575	744	3,817	19,153	22,970	94,649	123,974	2002
2001	3,555	205	156	1,141	1,669	4,986	23,163	28,149	127,281	162,156	2001
2000	2,286	146	105	1,079	1,324	3,082	17,977	21,059	93,878	119,877	2000
1999	2,264	107	34	532	848	1,751	14,361	16,112	75,444	95,341	1999
1995-1998	6,624	468	9	1,675	3,467	7,999	45,298	53,297	295,772	361,312	1998-1995
1991-1994	2,138	385	-	686	471	2,990	26,582	29,572	150,674	183,926	1994-1991
Up to 1990	1,447	335	-	22	7	1,071	3,001	4,072	26,468	32,351	עד 1990

(1) As of 2009, by the year of registration.

(2) In 2008, there was a transition from using "year of production" to using "year of registration". As a result, the 2008 data include vehicles that were registered within a period of **a year and 4 months** (See Introduction, "Terms, Definitions and Explanations").

(1) החל בשנת 2009, לפי שנת עלייה לרכיש.

(2) בשנת 2008, חל מעבר משימוש "בשנת ייצור" לשימוש ב"שנת עלייה לרכיש". עקב כך, נתוני 2008 כוללים רכב שעלה לרכיש בטווח הזמן של **כשנה ושליש** (ראה מבוא, "מונחים, הגדרות והסברים").

TABLE 8.- MOTOR VEHICLES REGISTERED IN CITIES,  
BY TYPE OF VEHICLE

לוח 8.- כלי רכב מנועיים הרשומים בערים,  
לפי סוג כלי רכב

Absolute numbers

2010

מספרים מוחלטים

City	Type of vehicle					Truck			משאית	כלי רכב פרטי	סך כולל רכב	אוכלוסייה קבועה (1) בסוף 2010 Permanent population (1) at end of 2010	עיר
	אופנוע	כלי רכב מיוחד	מונית	אוטובוס	אוטובוס זעיר	מעל 3.5 טונות	עד 3.5 טונות	סך הכל					
	Motor-cycle	Special vehicle	Taxi	Bus	Minibus	Over 3.5 tons	Up to 3.5 tons	Total	Private car	Grand total			
<b>Total</b>	<b>93,768</b>	<b>3,374</b>	<b>16,314</b>	<b>12,051</b>	<b>10,231</b>	<b>46,383</b>	<b>187,638</b>	<b>234,021</b>	<b>1,594,501</b>	<b>1,964,260</b>	<b>5,780,000</b>	<b>סך הכל</b>	
Umm Al-Fahm	164	3	60	25	138	344	1,996	2,340	8,760	11,490	47,400	אום אל-פחם	
Ofaqim	101	2	31	107	68	67	528	595	3,901	4,805	24,200	אופקים	
Or Yehuda	640	10	330	446	194	370	1,207	1,577	8,737	11,934	34,700	אור יהודה	
Or Aqiva	84	3	20	31	47	89	500	589	3,770	4,544	16,000	אור עקיבא	
Elat	1,577	34	294	41	55	394	1,857	2,251	10,802	15,054	47,800	אילת	
Elad	205	1	24	4	32	45	633	678	3,360	4,304	38,400	אלעד	
Ari'el	150	1	19	26	38	62	434	496	3,874	4,604	17,700	אריאל	
Ashdod	1,061	57	542	171	338	1,548	4,326	5,874	38,370	46,413	210,600	אשדוד	
Ashqelon	770	82	337	86	208	939	3,505	4,444	25,617	31,544	114,500	אשקלון	
Baqa-Jatt	225	25	71	26	127	426	1,732	2,158	7,857	10,489	35,200	באקה-ג'ת	
Be'er Sheva	1,226	82	606	521	440	1,510	5,230	6,740	40,588	50,203	195,400	באר שבע	
Bet She'an	174	5	9	44	32	116	496	612	3,739	4,615	17,000	בית שאן	
Bet Shemesh	244	20	124	79	110	218	1,483	1,701	8,170	10,448	80,600	בית שמש	
Betar Illit	76	-	4	21	49	26	339	365	1,488	2,003	37,600	ביתר עילית	
Bene Beraq	1,738	69	109	151	189	1,072	5,664	6,736	75,617	84,609	158,900	בני ברק	
Bat Yam	2,860	13	893	23	114	571	3,081	3,652	26,850	34,405	130,400	בת ים	
Giv'at Shmuel	659	3	47	1	30	76	675	751	6,030	7,521	22,400	גבעת שמואל	
Giv'atayim	2,569	10	202	4	26	126	1,208	1,334	16,690	20,835	54,000	גבעתיים	
Dimona	189	3	78	50	59	314	792	1,106	6,062	7,547	32,600	דימונה	
Hod HaSharon	1,002	9	96	10	54	406	2,062	2,468	17,670	21,309	48,500	הוד השרון	
Herzliyya	2,577	33	212	77	50	656	3,619	4,275	32,958	40,182	88,100	הרצלייה	
Hadera	1,010	58	92	95	158	658	2,608	3,266	21,103	25,782	81,500	חדרה	
Holon	4,641	83	1,452	100	178	1,856	6,147	8,003	49,218	63,675	181,500	חולון	
Haifa	2,360	192	481	284	192	2,326	8,606	10,932	87,994	102,435	268,200	חיפה	
Tiberias	530	14	94	42	66	293	1,237	1,530	8,712	10,988	41,700	טיבריה	
Tayibe	83	21	63	80	221	432	1,923	2,355	8,343	11,166	37,300	טייבה	
Tire	130	11	33	17	111	397	1,410	1,807	5,798	7,907	22,900	טירה	
Tirat Karmel	96	10	117	11	7	137	472	609	4,419	5,269	18,600	טירת כרמל	
Tamra	62	11	34	32	62	229	1,339	1,568	6,152	7,921	29,300	טמרה	
Yavne	396	7	108	47	79	533	1,395	1,928	9,577	12,142	33,200	יבנה	
Yehud-Newe Efrayim	775	4	109	10	17	194	1,165	1,359	8,807	11,081	27,200	יהוד	
Yoqne'am Illit	103	-	15	5	25	81	458	539	5,024	5,711	19,400	יקנעם עילית	
Jerusalem	7,595	272	1,805	1,418	2,244	4,741	20,889	25,630	135,800	174,764	788,100	ירושלים	
Kefar Sava	1,387	48	204	23	92	744	3,377	4,121	34,596	40,471	84,900	כפר סבא	
Kafar Qasem	64	29	81	52	129	484	934	1,418	3,874	5,647	19,400	כפר קאסם	
Karmi'el	326	4	47	81	154	343	984	1,327	10,656	12,595	44,400	כרמיאל	
Lod	389	34	192	109	198	698	2,617	3,315	35,272	39,509	70,400	לוד	
Migdal HaEmeq	144	3	12	19	44	142	528	670	5,079	5,971	24,100	מגדל העמק	
Modi'in-Makkabbim-												מודיעין-מכבים-	
Re'ut	746	8	116	5	38	162	1,658	1,820	20,848	23,581	76,500	רעות	
Modi'in Illit	63	-	1	8	47	18	352	370	1,741	2,230	48,600	מודיעין עילית	
Ma'ale Adummim	407	3	111	15	41	169	786	955	8,693	10,225	35,700	מעלה אדומים	
Ma'alot-Tarshiha	85	3	20	36	42	78	654	732	4,975	5,893	20,900	מעלות-תרשיחא	
Nahariyya	845	16	49	134	45	330	1,392	1,722	13,272	16,083	51,700	נהרייה	
Nes Ziyvona	539	6	108	4	16	197	1,238	1,435	11,698	13,806	39,100	נס ציונה	
Nazareth	363	25	200	439	191	869	3,631	4,500	17,058	22,776	73,000	נצרת	
Nazerat Illit	158	5	32	24	51	200	975	1,175	10,028	11,473	40,900	נצרת עילית	
Nesher	169	11	31	-	10	254	613	867	6,545	7,633	24,000	נשר	
Netivot	76	6	54	40	63	203	770	973	4,175	5,387	27,500	נתיבות	
Netanya	2,747	62	526	98	186	1,232	5,483	6,715	44,639	54,973	186,800	נתניה	
Sakhnin	40	-	40	21	73	168	1,146	1,314	6,223	7,711	26,300	סחנין	
Akko	406	32	76	50	44	269	1,036	1,305	9,720	11,633	46,600	עכו	
Afula	299	31	60	189	57	292	1,157	1,449	9,718	11,803	41,000	עפולה	
Arad	170	2	45	82	111	112	868	980	4,545	5,935	23,700	ערד	
Petah Tiqwa	4,469	129	778	95	188	2,424	8,536	10,960	123,408	140,027	211,100	פתח תקווה	
Zefat	225	5	57	60	56	87	798	885	4,873	6,161	30,400	צפת	
Qalansawe	61	6	11	10	75	154	1,006	1,160	3,594	4,917	19,200	קלנסווה	
Qiryat Ono	936	9	149	9	17	114	946	1,060	10,350	12,530	32,200	קריית אונו	
Qiryat Atta	531	9	102	91	120	567	1,548	2,115	12,697	15,665	51,500	קריית אתא	
Qiryat Bialik	327	10	74	5	24	320	1,046	1,366	10,681	12,487	37,700	קריית ביאליק	
Qiryat Gat	235	4	96	75	92	256	1,138	1,394	8,704	10,600	47,600	קריית גת	
Qiryat Yam	226	18	80	4	36	135	621	756	8,113	9,233	37,800	קריית ים	
Qiryat Motzkin	283	9	111	1	62	157	807	964	10,826	12,256	38,500	קריית מוצקין	
Qiryat Mal'akhi	90	15	14	26	56	321	673	994	4,061	5,256	20,800	קריית מלאכי	
Qiryat Shemona	231	24	46	67	54	268	730	998	5,736	7,156	23,300	קריית שמונה	
Rosh HaAyin	745	8	94	24	74	568	1,369	1,937	11,782	14,664	39,200	ראש העין	
Rishon LeZiyyon	4,138	104	1,039	296	289	2,140	8,155	10,295	70,509	86,670	231,000	ראשון לציון	
Rahat	47	8	7	18	482	719	2,058	2,777	4,655	7,994	53,100	רהט	
Rehovot	1,208	44	384	65	151	590	3,025	3,615	31,405	36,872	115,600	רחובות	
Ramla	375	61	271	301	220	1,768	2,342	4,110	14,591	19,929	66,200	רמת השרון	
Ramat Gan	6,426	44	643	43	105	921	4,687	5,608	43,690	56,559	145,900	רמת גן	
Ramat HaSharon	1,214	22	110	12	20	376	1,736	2,112	16,246	19,736	41,300	רמת השרון	
Ra'annana	1,314	6	94	30	63	259	2,488	2,747	24,675	28,929	68,900	רעננה	
Sederot	102	13	80	81	67	175	694	869	4,344	5,556	21,100	סדרות	
Shefar'am	131	36	53	29	39	251	1,665	1,916	8,301	10,505	36,900	שפרעם	
Tel Aviv-Yafo	24,959	1,314	1,505	5,195	551	5,597	22,355	27,952	196,048	257,524	404,300	תל אביב-יפו	

(1) Population data - based on temporary estimate for the year 2010.

(1) נתוני האוכלוסייה - על בסיס אומדן ארעי לשנת 2010.



TABLE 9.- MOTOR VEHICLES REGISTERED IN LOCAL COUNCILS,  
BY TYPE OF VEHICLE

לוח 9.- כלי רכב מנועיים הרשומים במועצות מקומיות,  
לפי סוג כלי רכב

Absolute numbers

2010

מספרים מוחלטים

Local council	סוג כלי רכב										אוכלוסייה קבועה 2010 Permanent population (1) at end of 2010	מועצה מקומית
	Type of vehicle					משאית						
	אופנוע	כלי רכב מיוחד	מונית	אוטובוס	אוטובוס זעיר	מעל 3.5 טונות	עד 3.5 טונות	סה"כ	כלי רכב פרטי	סך כולל		
Motor-cycle	Special vehicle	Taxi	Bus	Minibus	Over 3.5 tons	Up to 3.5 tons	Total	Private car	Grand total			
<b>Total</b>	<b>8,239</b>	<b>483</b>	<b>1,909</b>	<b>1,267</b>	<b>3,064</b>	<b>9,222</b>	<b>48,661</b>	<b>57,883</b>	<b>263,650</b>	<b>336,495</b>	<b>1,146,900</b>	<b>סך הכל</b>
Abu Ghosh	20	-	11	2	21	28	198	226	1,074	1,354	6,100	אבו גוש
Abu Sinan	82	2	45	-	15	103	454	557	2,561	3,262	12,600	אבו סטאן
Even Yehuda	244	7	9	6	13	102	605	707	4,051	5,037	11,100	אבו יהודה
Oranit	160	-	20	1	2	51	332	383	2,216	2,782	6,200	אורנית
Azor	398	72	67	187	10	229	739	968	3,841	5,543	11,200	אזור
Iksal	90	4	31	11	18	128	718	846	2,515	3,515	12,400	אכסאל
Elyakhin	46	3	6	13	24	18	149	167	934	1,193	3,100	אליכין
Alfe Menashe	140	-	23	-	7	47	308	355	2,540	3,065	7,100	אלפי מנשה
Elqana	30	1	2	-	1	20	98	118	1,119	1,271	3,600	אלקנה
I'billin	27	1	21	5	34	119	548	667	2,429	3,184	11,700	אעבלין
Efrata	65	-	1	-	9	14	321	335	1,878	2,288	7,500	אפרתה
Be'er Ya'aqov	183	3	22	42	66	89	416	505	3,189	4,010	11,900	באר יעקב
Bu'eine-Nujeidat	6	21	9	35	53	77	286	363	1,488	1,975	8,200	בועינה-נוג'ידאת
Buq'ata	5	2	3	20	63	71	324	395	1,032	1,520	5,900	בוקעאתה
Bir El - Maksur	17	3	3	11	39	37	375	412	1,516	2,001	7,800	ביר אל-מכסור
Bet El	25	-	-	-	8	38	205	243	784	1,060	5,600	בית אל
Bet Arie	76	-	12	2	5	17	213	230	1,270	1,595	3,900	בית אריה
Beit Jann	8	-	5	15	55	27	466	493	1,990	2,566	10,700	בית ג'ן
Bet Dagan	228	3	24	7	6	72	397	469	2,235	2,972	6,900	בית דגן
Bene Ayish	37	-	3	1	15	137	152	289	2,006	2,351	6,900	בני עייש
Binyamina-Giv'at Ada	163	1	4	2	12	81	580	661	3,622	4,465	13,000	בנימינה-גבעת עדה
Basma	14	-	10	6	41	37	365	402	1,650	2,123	8,000	בסמיה
Basmat Tab'un	20	1	56	1	3	62	277	339	1,377	1,797	6,900	בסמת טבעון
Bi'ne	24	3	3	2	19	60	350	410	1,345	1,806	7,100	בענה
Giv'at Ze'ev	160	28	83	11	19	67	363	430	3,423	4,154	11,800	גבעת זאב
Judeide-Maker	78	3	24	-	29	99	655	754	3,555	4,443	18,600	גדידה-מכר
Gedera	226	1	40	3	21	140	799	939	5,853	7,083	23,200	גדרה
Julis	36	-	44	6	11	12	252	264	1,318	1,679	5,800	גיוסל
Jaljulye	33	3	7	5	38	84	584	668	1,791	2,545	8,700	גלגוליה
Gan Yavne	223	2	46	4	17	151	805	956	5,529	6,777	19,400	גן יבנה
Ganne Tiqwa	350	6	38	1	8	53	439	492	4,345	5,240	13,300	גני תקווה
Jisr Az-Zarqa	9	-	-	7	114	18	227	245	1,310	1,685	12,700	גיסר א-זרקה
Jish (Gush Halav)	5	1	4	2	4	25	197	222	801	1,039	3,000	גוש (גוש חלב)
Daliyat Al-Karmel	42	1	34	10	47	142	917	1,059	3,949	5,142	15,700	דאלית אל-כרמל
Daburiyya	11	7	5	4	35	325	362	687	1,894	2,643	9,100	דבוריה
Deir Al-Asad	8	8	5	6	44	129	394	523	2,076	2,670	10,600	דייר אל-אסד
Deir Hanna	13	5	29	28	43	34	331	365	1,944	2,427	9,000	דייר חנא
Har Adar	49	-	2	1	1	3	158	161	1,299	1,513	3,400	הר אדר
Zikhron Ya'aqov	213	4	17	11	38	197	724	921	5,594	6,798	19,500	זכרון יעקב
Zemer	15	-	1	14	28	126	331	457	1,373	1,888	5,900	זמר
Zarzir	12	-	5	3	6	16	256	272	1,262	1,560	6,600	זרזיר
Hura	3	1	-	8	95	90	441	531	1,002	1,640	17,500	חורה
Hurfeish	11	2	11	6	21	23	194	217	1,178	1,446	5,600	חורפיש
Hazor HaGelilit	70	27	8	13	16	79	317	396	1,904	2,434	8,700	חצור הגלילית
Tuba - Zangariyye	8	2	-	8	27	73	199	272	1,012	1,329	5,700	טובא-זנגרייה
Tur'an	11	6	9	12	26	306	642	948	2,202	3,214	12,100	טורעאן
Yanuh-Jat	7	2	2	1	9	30	248	278	1,145	1,444	5,800	יאנוח-ג'ת
Yavne'el	27	-	5	5	9	51	175	226	687	959	3,500	יבנאל
Yesud HaMa'ala	22	-	-	-	-	24	191	215	460	697	1,500	יסוד המעלה
Yafi	29	10	20	6	29	148	818	966	3,521	4,581	16,800	יפיע
Yeroham	34	1	8	16	28	28	270	298	1,394	1,779	8,300	ירוחם
Yirka	48	17	47	22	41	178	797	975	3,065	4,215	15,000	ירכא
Kabul	23	2	10	32	46	47	354	401	2,127	2,641	12,400	כאבול
Kaokab Abu Al-Hija	5	-	10	3	4	24	91	115	794	931	2,900	כאוכב אבו אל-היג'א
Kokhav Ya'ir	173	6	12	1	4	60	465	525	3,634	4,355	9,200	כוכב יאיר
Kuseife	-	-	9	3	114	44	419	463	832	1,421	17,400	כסיפה
Kisra-Sumei	7	1	8	-	19	21	233	254	1,280	1,569	7,500	כסרא-סומיע
Ka'abiyye-	-	-	-	-	-	-	-	-	-	-	-	כעביה-טבאש-
Tabbash-Hajajre	11	2	1	8	15	21	245	266	852	1,155	4,500	ח'נא'ג'רה
Kafar Bara	6	-	10	3	18	88	211	299	574	910	3,000	כפר ברא
Kefar Weradim	64	-	1	-	1	11	185	196	1,990	2,252	5,600	כפר ורדיים
Kafar Yasif	59	4	37	-	18	66	432	498	2,533	3,149	8,800	כפר יאסיף
Kefar Yona	338	1	39	1	13	105	769	874	5,465	6,731	18,800	כפר יונה
Kafar Kama	41	-	5	-	-	11	111	122	837	1,005	2,900	כפר כמא
Kafar Kanna	27	9	18	52	59	217	910	1,127	3,758	5,050	כפר כנא	

TABLE 9.- (Cont'd)

Local council	2010										אוכלוסייה קבועה (1) בסוף 2010 Permanent population (1) at end of 2010	מועצה מקומית
	Absolute numbers					סוג כלי רכב						
	Type of vehicle					משאית			כלי רכב פרטי	סך כולל		
	אופנוע	כלי רכב מיוחד	מונית	אוטובוס	אוטובוס זעיר	מעל 3.5 טונות	עד 3.5 טונות	סך הכל				
Motor-cycle	Special vehicle	Taxi	Bus	Minibus	Over 3.5 tons	Up to 3.5 tons	Total	Private car	Grand total			
Kafar Manda	14	4	44	4	169	103	637	740	2,672	3,647	16,500	כפר מנדא
Kafar Qara	79	2	7	24	45	217	887	1,104	3,901	5,162	15,700	כפר קרע
Kefar Shemaryahu	64	-	5	-	-	24	190	214	918	1,201	1,700	כפר שמריהו
Kefar Tavor	45	1	-	1	3	27	171	198	1,065	1,313	2,700	כפר תבור
Lehavim	67	2	8	84	6	24	178	202	2,149	2,518	5,900	להבים
Laqye	6	-	1	12	86	72	420	492	1,134	1,731	9,900	לקיה
Mevasseret Ziyon	325	18	87	22	26	144	776	920	8,255	9,653	24,000	מבשרת ציון
Mughar	27	3	35	3	49	119	750	869	3,859	4,845	20,200	מגאר
Majd Al-Kurum	49	3	12	13	32	92	431	523	2,634	3,266	13,800	מגיד אל-כרום
Migdal	29	1	5	1	2	24	103	127	394	559	1,500	מגדל
Majdal Shams	21	3	8	6	40	166	729	895	2,073	3,046	9,800	מגידל שמש
Mazkeret Batya	167	2	27	-	2	103	415	518	3,200	3,916	9,700	מזכרת בתיה
Mazra'a	34	1	5	1	2	30	151	181	708	932	3,400	מזרעה
Metula	30	-	1	1	4	32	137	169	566	771	1,600	מטולה
Metar	65	-	16	1	4	37	265	302	2,472	2,860	6,400	מיתר
Mas'ade	2	-	-	2	20	48	318	366	710	1,100	3,100	מסעדה
Mi'elya	10	1	6	1	8	24	247	271	857	1,154	2,900	מעיליא
Ma'ale Efrayim	19	-	-	-	2	11	43	54	308	383	1,200	מעלה אפרים
Ma'ale Iron	23	8	7	-	35	115	680	795	2,429	3,297	13,000	מעלה עירון
Mizpe Ramon	41	-	-	3	8	10	214	224	888	1,164	4,800	מצפה רמון
Meshhed	11	2	13	5	23	195	383	578	1,140	1,772	7,200	משחד
Nahef	20	6	16	1	37	33	424	457	1,860	2,397	10,900	נחף
Sajur	7	-	20	-	2	8	68	76	699	804	3,800	סאגור
Savyon	114	-	1	-	1	22	285	307	1,826	2,249	3,000	סביון
Ghajar	1	-	8	7	15	18	81	99	290	420	2,200	עגיר
Omer	96	21	15	5	9	89	349	438	3,103	3,687	6,600	עומר
Eilabun	8	1	8	8	6	39	231	270	1,314	1,615	4,900	עילבון
Ilut	6	-	4	2	17	136	438	574	1,003	1,606	7,000	עילוט
Ein Mahel	7	-	18	10	20	47	357	404	2,046	2,505	11,400	עין מאהל
Ein Qiniyye	2	-	2	-	18	15	147	162	399	583	1,800	עין קנייה
Immanu'el	18	-	2	-	5	8	53	61	245	331	2,900	עמנואל
Isifya	29	5	58	8	28	57	448	505	2,885	3,518	10,800	עספיה
Arrabe	29	7	24	13	61	174	1,030	1,204	4,227	5,565	21,700	עראבה
Ar'ara	77	5	34	12	25	116	935	1,051	3,795	4,999	22,600	ערהרה
Ar'ara-BaNegev	7	-	1	1	53	63	402	465	871	1,398	12,700	ערהרה-בנגב
Fureidis	32	1	1	8	44	97	428	525	2,004	2,615	11,300	פורידיס
Fassuta	9	3	13	-	1	13	179	192	818	1,036	2,900	פסוטה
Peqi'in (Buqei'a)	7	2	20	121	25	58	261	319	1,337	1,831	5,400	פקיעין (בוקיעיה)
Pardes Hanna-Karkur	395	2	44	65	45	214	1,333	1,547	9,066	11,164	32,400	פרדס חנה-כרכור
Pardesiyya	125	3	20	1	5	35	247	282	2,119	2,555	5,500	פרדסייה
Qedumim	22	-	-	-	5	10	163	173	722	922	3,900	קדומים
Qadima-Zoran	268	10	47	30	23	196	864	1,060	4,926	6,364	17,100	קדימה-זורן
Qazir-Harish	23	-	2	-	4	17	159	176	925	1,130	3,300	קצר-חריש
Qazrin	76	2	11	27	35	38	259	297	1,734	2,182	6,700	קצרין
Qiryat Arba	32	3	2	4	16	20	160	180	771	1,008	7,200	קריית ארבע
Qiryat Tiv'on	151	2	43	-	25	81	671	752	5,368	6,341	16,700	קריית טבעון
Qiryat Ye'arim	12	-	-	-	7	2	63	65	304	388	2,800	קריית יערים
Qiryat Eqron	129	21	50	5	13	74	380	454	2,845	3,517	10,200	קריית עקרון
Qarne Shomeron	53	1	4	2	5	23	256	279	1,603	1,947	6,300	קרני שומרון
Rame	6	2	19	-	28	89	355	444	2,024	2,523	7,300	ראמה
Rosh Pinna	53	1	5	-	4	47	196	243	996	1,302	2,700	ראש פינה
Reine	18	20	17	16	34	174	781	955	2,879	3,939	17,500	רינה
Rekhasim	26	-	5	2	24	14	147	161	903	1,121	9,500	רכסים
Ramat Yishay	72	-	1	1	1	66	276	342	2,298	2,715	6,800	רמת ישי
Shibli-Umm Al-Ghanam	19	1	5	4	38	140	248	388	1,126	1,581	5,100	שבלי-אום אל-גנם
Segev-Shalom	10	-	2	-	39	46	305	351	646	1,048	7,700	שגב-שלום
Shoham	280	1	32	6	16	75	610	685	5,707	6,727	18,700	שוהם
Shelomi	48	3	4	16	12	21	232	253	1,568	1,904	6,000	שלומי
Sha'ab	26	2	5	-	35	30	215	245	1,241	1,554	6,000	שב
Tel Mond	164	6	12	13	11	74	526	600	3,326	4,132	10,500	תל מונד
Tel Sheva	19	12	3	10	52	96	587	683	1,275	2,054	15,700	תל שבע

(1) Population data - based on temporary estimate for the year 2010.

(1) נתוני האוכלוסייה - על בסיס אומדן ארעי לשנת 2010.

TABLE 10.- MOTOR VEHICLES REGISTERED IN REGIONAL COUNCILS, BY TYPE OF VEHICLE

לוח 10. - כלי רכב מנועיים הרשומים במועצות אזוריות, לפי סוג כלי רכב

Absolute numbers											2010		מספרים מוחלטים
Regional council	Type of vehicle					סוג כלי רכב					אוכלוסייה קבועה (1) בסוף 2010 Permanent population (1) at end of 2010	מועצה אזורית	
	אופנוע	כלי רכב מיוחד	מונית	אוטובוס	אוטובוס זעיר	משאית			כלי רכב פרטי	סך כולל			
						Truck		סך הכל					
						מעל 3.5 טונות	עד 3.5 טונות						
Motor-cycle	Special vehicle	Taxi	Bus	Minibus	Over 3.5 tons	Up to 3.5 tons	Total	Private car	Grand total				
<b>Total</b>	<b>10,918</b>	<b>228</b>	<b>649</b>	<b>1,034</b>	<b>1,212</b>	<b>10,150</b>	<b>41,884</b>	<b>52,034</b>	<b>183,914</b>	<b>249,989</b>	<b>721,500</b>	<b>סך הכל</b>	
Abu Basma	4	1	6	1	16	16	185	201	365	594	14,700	אבו בסמה	
Al-Batof	4	2	6	7	31	33	238	271	1,098	1,419	6,700	אל בטוף	
Allona	60	1	-	4	10	40	201	241	561	877	1,900	אלונה	
Eshkol	279	2	7	7	8	196	912	1,108	2,667	4,078	11,000	אשכול	
Be'er Toviyya	309	3	30	23	57	735	1,584	2,319	5,967	8,708	20,000	באר טוביה	
Bustan El-Marj	14	3	10	11	37	53	311	364	1,302	1,741	6,900	בוסתן אל-מרג'י	
Bene Shim'on	151	1	3	9	5	57	247	304	1,426	1,899	7,100	בני שמעון	
Biqat Bet She'an	216	2	2	9	15	186	603	789	2,402	3,435	11,100	בקעת בית שאן	
Brenner	222	1	10	1	3	100	486	586	2,077	2,900	7,000	ברנר	
Gederot	108	-	-	6	-	115	317	432	1,568	2,114	4,700	גדרות	
Golan	237	1	10	1	17	96	1,241	1,337	3,439	5,042	12,600	גולן	
Gush Ezyon	147	2	3	91	35	43	656	699	2,889	3,866	15,800	גוש עציון	
Gezer	317	12	38	10	13	417	1,421	1,838	6,898	9,126	21,800	גזר	
Gan Rawe	136	4	18	7	4	102	455	557	1,651	2,377	5,200	גן רווה	
Derom HaSharon	699	27	37	53	14	512	1,983	2,495	8,447	11,772	25,700	דרום השרון	
HaGilbo'a	346	1	7	89	103	406	1,525	1,931	6,027	8,504	24,900	הגלבע	
HaGalil HaElyon	290	-	1	8	9	66	730	796	3,937	5,041	15,400	הגליל העליון	
HaGalil HaTahton	141	-	8	30	9	117	642	759	2,699	3,646	9,800	הגליל התחתון	
HaArava HaTikhona	172	1	-	7	5	31	680	711	808	1,704	2,700	הערבה התיכונה	
Har Hevron	35	2	4	46	15	68	320	388	1,043	1,533	6,000	הר חברון	
Zevulun	217	3	20	7	13	108	586	694	2,637	3,591	11,500	זבולון	
Hevel Elot	65	-	-	18	6	14	191	205	463	757	3,400	חבל אילות	
Hevel Yavne	59	2	5	4	7	60	217	277	1,042	1,396	5,700	חבל יבנה	
Hevel Modi'in	391	16	14	28	40	482	1,374	1,856	5,788	8,133	20,500	חבל מודיעין	
Hof Ashqelon	178	9	26	44	29	283	949	1,232	3,664	5,182	13,500	חוף אשקלון	
Hof HaKarmel	352	31	9	51	26	529	1,704	2,233	8,053	10,755	13,000	חוף הכרמל	
Hof HaSahron	336	7	21	3	32	229	973	1,202	4,571	6,172	25,300	חוף השרון	
Yo'av	89	1	6	3	9	76	316	392	1,742	2,242	6,500	יואב	
Lev HaSharon	394	2	26	26	15	288	1,379	1,667	6,573	8,703	21,200	לב השרון	
Lakhish	101	5	11	40	41	279	731	1,010	2,204	3,412	8,800	לכיש	
Mevo'ot HaHermon	100	-	7	7	11	98	615	713	2,043	2,881	6,300	מבואות החרמון	
Megiddo	168	1	1	1	-	101	472	573	2,387	3,131	10,200	מגידו	
Megillot	19	-	-	5	5	2	66	68	229	326	1,100	מגילות	
Matte Asher	413	2	33	4	13	281	1,181	1,462	5,827	7,754	23,200	מטה אשר	
Matte Binyamin	436	1	25	79	66	184	1,561	1,745	8,583	10,935	48,300	מטה בנימין	
Matte Yehuda	536	21	79	32	98	435	2,004	2,439	11,490	14,695	43,500	מטה יהודה	
Menashe	236	4	1	12	21	93	805	898	3,713	4,885	13,300	מנשה	
Ma'ale Yosef	142	1	18	16	31	197	699	896	3,096	4,200	8,900	מעלה יוסף	
Merom HaGalil	96	4	15	29	57	333	791	1,124	3,234	4,559	13,100	מרום הגליל	
Merhavim	56	7	9	6	19	144	480	624	2,376	3,097	11,100	מרחבים	
Misgav	166	-	9	7	32	60	931	991	5,616	6,821	22,600	מישב	
Nahal Soreq	22	-	1	8	13	37	272	309	1,155	1,508	5,700	נחל שורק	
Emeq HaYarden	218	16	5	13	6	151	658	809	2,829	3,896	11,200	עמק הירדן	
Emeq Hefer	789	11	37	46	44	617	2,433	3,050	11,425	15,402	37,600	עמק חפר	
Emeq Yizre'el	517	1	12	5	19	612	1,870	2,482	9,233	12,269	32,100	עמק יזרעאל	
Emeq Lod	202	6	17	21	51	303	721	1,024	3,211	4,532	12,800	עמק לוד	
Arvot HaYarden	58	-	-	4	6	70	402	472	965	1,505	3,600	ערבות הירדן	
Ramat Negev	70	1	-	5	-	29	299	328	915	1,319	4,900	רמת נגב	
Sedot Negev	71	4	8	9	15	230	496	726	1,771	2,604	8,200	שדות נגב	
Shomeron	274	3	21	67	48	192	1,207	1,399	5,977	7,789	26,200	שומרון	
Sha'ar HaNegev	132	2	4	-	6	38	223	261	1,482	1,887	6,400	שער הנגב	
Shafir	61	-	9	9	23	197	439	636	2,120	2,858	9,500	שפיר	
Tamar	67	1	-	5	4	9	102	111	229	417	1,300	תמר	

(1) Population data - based on temporary estimate for the year 2010.

(1) נתוני האוכלוסייה - על בסיס אומדן ארעי לשנת 2010.

TABLE 11.- MOTOR VEHICLES, BY DISTRICT, SUB-DISTRICT,  
NATURAL REGION AND TYPE OF VEHICLE

לוח 11. - כלי רכב מנועיים, לפי מחוז, נפה,  
אזור טבעי וסוג כלי רכב

District, sub-district and natural region	2010									מחוז, נפה ואזור טבעי	
	אופנוע Motor-cycle	כלי רכב מיוחד Special vehicle	מונית Taxi	אוטובוס Bus	אוטובוס זעיר Minibus	משאית Truck			כלי רכב פרטי Private car		סך כולל Grand total
						מעל 3.5 טונות Over 3.5 tons	עד 3.5 טונות Up to 3.5 tons	סך הכל Total			
<b>Grand Total</b>	<b>113,007</b>	<b>4,118</b>	<b>18,878</b>	<b>14,762</b>	<b>15,026</b>	<b>66,170</b>	<b>280,982</b>	<b>347,152</b>	<b>2,053,248</b>	<b>2,566,191</b>	<b>סך כולל</b>
<b>Jerusalem District</b>	<b>8,732</b>	<b>331</b>	<b>2,106</b>	<b>1,553</b>	<b>2,506</b>	<b>5,568</b>	<b>25,413</b>	<b>30,981</b>	<b>165,093</b>	<b>211,302</b>	<b>מחוז ירושלים</b>
Judean Mountains	8,284	294	1,947	1,451	2,329	5,122	23,022	28,144	152,214	194,663	הרי יהודה
Judean Foothills	448	37	159	102	177	446	2,391	2,837	12,879	16,639	שפלת יהודה
<b>Northern District</b>	<b>8,790</b>	<b>462</b>	<b>1,801</b>	<b>2,090</b>	<b>2,978</b>	<b>11,479</b>	<b>52,985</b>	<b>64,464</b>	<b>287,520</b>	<b>368,105</b>	<b>מחוז הצפון</b>
Zefat S.D.	1,111	62	138	183	220	989	4,633	5,622	24,561	31,897	נפת צפת
Hula Valley	555	24	50	77	69	394	1,762	2,156	10,264	13,195	עמק חולה
Eastern Upper Galilee	375	8	75	79	96	361	1,963	2,324	9,469	12,426	גליל עליון מזרחי
Hazor Region	181	30	13	27	55	234	908	1,142	4,828	6,276	אזור חצור
Kinneret S.D.	1,115	39	167	113	165	945	4,400	5,345	23,547	30,491	נפת כנרת
Kinnerot	820	32	106	66	87	512	2,245	2,757	13,058	16,926	כינרות
Eastern Lower Galilee	295	7	61	47	78	433	2,155	2,588	10,489	13,565	גליל תחתון מזרחי
Yizre'el S.D.	2,803	161	574	1,004	975	5,116	19,073	24,189	101,412	131,118	נפת יזרעאל
Bet She'an Valley	358	7	10	47	42	284	1,010	1,294	5,716	7,474	עמק בית שאן
Harod Valley	200	-	3	7	12	159	548	707	2,452	3,381	עמק חרוד
Kokhav Plateau	101	3	12	35	57	114	607	721	2,253	3,182	רמת כוכב
Yizre'el Valley	693	34	69	250	135	855	2,758	3,613	16,400	21,194	עמק יזרעאל
Yoqne'am Region	245	-	16	6	27	282	1,158	1,440	8,824	10,558	אזור יקנעם
Menashe Plateau	119	-	1	1	-	55	200	255	1,222	1,598	רמת מנשה
Nazareth-Tir'an Mts.	1,087	117	463	658	702	3,367	12,792	16,159	64,545	83,731	הרי נצרת-תירען
<b>Akko S.D.</b>	<b>3,417</b>	<b>192</b>	<b>880</b>	<b>727</b>	<b>1,410</b>	<b>3,977</b>	<b>21,780</b>	<b>25,757</b>	<b>128,323</b>	<b>160,706</b>	<b>נפת עכו</b>
Shefar'am Region	497	71	278	182	618	1,249	8,270	9,519	41,038	52,203	אזור שפרעם
Karmi'el Region	495	26	134	115	343	830	3,413	4,243	23,575	28,931	אזור כרמיאל
Yehi'am Region	435	26	172	207	243	583	4,026	4,609	21,308	27,000	אזור יחיעם
Elon Region	125	6	40	22	39	152	909	1,061	4,427	5,720	אזור אילון
Nahariyya Region	1,319	27	153	151	92	719	3,243	3,962	23,804	29,508	אזור נהרייה
Akko Region	546	36	103	50	75	444	1,919	2,363	14,171	17,344	אזור עכו
<b>Golan S.D.</b>	<b>344</b>	<b>8</b>	<b>42</b>	<b>63</b>	<b>208</b>	<b>452</b>	<b>3,099</b>	<b>3,551</b>	<b>9,677</b>	<b>13,893</b>	<b>נפת גולן</b>
Hermon Region	30	3	10	6	59	183	910	1,093	2,537	3,738	אזור החרמון
Northern Golan	48	2	14	29	101	150	969	1,119	2,772	4,085	גולן צפוני
Middle Golan	150	2	17	27	35	65	658	723	2,681	3,635	גולן תיכון
Southern Golan	116	1	1	1	13	54	562	616	1,687	2,435	גולן דרומי

TABLE 11.- (Cont'd)

לוח 11. - (המשך)

District, sub-district and natural region	2010									סך כולל	מחוז, נפה ואזור טבעי
	אופנוע	כלי רכב מיוחד	מונית	אוטובוס	אוטובוס זעיר	משאית			כלי רכב פרטי		
						מעל 3.5 טונות	עד 3.5 טונות	סך הכל			
Motor- cycle	Special vehicle	Taxi	Bus	Minibus	Over 3.5 tons	Up to 3.5 tons	Total	Private car	Grand total		
<b>Haifa District</b>	<b>7,616</b>	<b>418</b>	<b>1,535</b>	<b>802</b>	<b>1,518</b>	<b>7,586</b>	<b>32,346</b>	<b>39,932</b>	<b>245,130</b>	<b>296,951</b>	<b>מחוז חיפה</b>
Haifa S.D.	4,457	270	1,156	423	588	4,299	16,484	20,783	157,044	184,721	נפת חיפה
Hadera S.D.	3,159	148	379	379	930	3,287	15,862	19,149	88,086	112,230	נפת חדרה
Karmel Coast	209	3	9	59	61	375	1,213	1,588	5,864	7,793	חוף הכרמל
Zikhron Ya'aqov Region	257	6	18	11	44	224	1,000	1,224	6,858	8,418	אזור זכרון יעקב
Alexander Mountain	435	18	121	72	298	886	5,361	6,247	22,657	29,848	הר אלכסנדר
Hadera Region	2,258	121	231	237	527	1,802	8,288	10,090	52,707	66,171	אזור חדרה
<b>Central District</b>	<b>28,428</b>	<b>775</b>	<b>5,046</b>	<b>1,993</b>	<b>3,071</b>	<b>18,613</b>	<b>73,097</b>	<b>91,710</b>	<b>616,955</b>	<b>747,978</b>	<b>מחוז המרכז</b>
Sharon S.D.	5,710	150	849	358	801	4,000	18,077	22,077	106,999	136,944	נפת השרון
Western Sharon	5,175	112	725	236	357	2,682	12,511	15,193	83,914	105,712	מערב השרון
Eastern Sharon	535	38	124	122	444	1,318	5,566	6,884	23,085	31,232	מזרח השרון
Petah Tiqwa S.D.	12,183	292	1,635	336	788	6,249	25,762	32,011	257,165	304,410	נפת פתח תקווה
Southern Sharon	4,423	87	445	118	262	1,880	10,511	12,391	89,162	106,888	דרום השרון
Petah Tiqwa Region	7,760	205	1,190	218	526	4,369	15,251	19,620	168,003	197,522	אזור פתח תקווה
Ramla S.D.	2,891	137	723	848	851	3,848	11,001	14,849	102,054	122,353	נפת רמלה
Modi'in Region	2,068	129	604	842	809	3,656	8,939	12,595	79,293	96,340	אזור מודיעין
Ramla Region	823	8	119	6	42	192	2,062	2,254	22,761	26,013	אזור רמלה
Rehovot S.D.	7,644	196	1,839	451	631	4,516	18,257	22,773	150,737	184,271	נפת רחובות
Rehovot Region	2,831	82	674	144	322	2,077	8,409	10,486	66,879	81,418	אזור רחובות
Rishon LeZiyyon Region	4,813	114	1,165	307	309	2,439	9,848	12,287	83,858	102,853	אזור ראשון לציון
<b>Tel Aviv District</b>	<b>49,058</b>	<b>1,679</b>	<b>5,679</b>	<b>6,247</b>	<b>1,454</b>	<b>11,917</b>	<b>51,609</b>	<b>63,526</b>	<b>481,367</b>	<b>609,010</b>	<b>מחוז תל אביב</b>
<b>Southern District</b>	<b>7,846</b>	<b>383</b>	<b>2,368</b>	<b>1,627</b>	<b>3,018</b>	<b>9,617</b>	<b>36,342</b>	<b>45,959</b>	<b>203,050</b>	<b>264,251</b>	<b>מחוז הדרום</b>
Ashqelon S.D.	3,132	191	1,155	560	929	4,848	14,609	19,457	98,351	123,775	נפת אשקלון
Mal'akhi Region	526	19	57	61	135	1,250	2,833	4,083	13,077	17,958	אזור מלאכי
Lakhish Region	363	9	109	117	146	615	2,079	2,694	11,797	15,235	אזור לכיש
Ashdod Region	1,061	57	542	171	338	1,548	4,326	5,874	38,370	46,413	אזור אשדוד
Ashqelon Region	1,182	106	447	211	310	1,435	5,371	6,806	35,107	44,169	אזור אשקלון
Be'er Sheva S.D.	4,714	192	1,213	1,067	2,089	4,769	21,733	26,502	104,699	140,476	נפת באר שבע
Gerar Region	269	11	67	59	86	548	1,578	2,126	7,770	10,388	אזור גרר
Besor Region	409	11	44	117	89	337	1,747	2,084	7,882	10,636	אזור בשור
Be'er Sheva Region	1,821	129	722	746	1,749	3,055	14,009	17,064	67,495	89,726	אזור באר שבע
Arava & Dead Sea Region	1,875	36	294	71	68	447	2,792	3,239	12,177	17,760	אזור הערבה וים המלח
Negev Mountain	340	5	86	74	97	382	1,607	1,989	9,375	11,966	הר הנגב
<b>Judea and Samaria Area (1)</b>	<b>2,514</b>	<b>45</b>	<b>339</b>	<b>383</b>	<b>435</b>	<b>1,163</b>	<b>8,796</b>	<b>9,959</b>	<b>53,660</b>	<b>67,335</b>	<b>אזור יהודה והשומרון (1)</b>
<b>Not known</b>	<b>23</b>	<b>25</b>	<b>4</b>	<b>67</b>	<b>46</b>	<b>227</b>	<b>394</b>	<b>621</b>	<b>473</b>	<b>1,259</b>	<b>לא ידוע</b>

(1) Israeli localities.

(1) יישובים ישראלים.

**כלי רכב להובלת נוסעים – סך הכל**  
**VEHICLES FOR TRANSPORT OF**  
**PASSENGERS – TOTAL**

לוח 12. - רכב נוסעים (1), לפי ארץ ייצור, תוצר ושנת ייצור (2)

שנת ייצור						סך הכל	גיל ממוצע	ארץ ייצור ותוצר
2001	2000	1999	1995-1998	1991-1994	עד 1990			
128,187	94,682	76,011	297,913	151,043	26,472	2,077,228	6.9	<b>סך כולל</b>
16	13	3	195	634	694	1,561	21.1	<b>ישראל</b>
6,826	4,829	2,117	18,877	8,236	758	59,878	10.7	<b>איטליה</b>
6,685	4,752	2,060	18,284	7,846	473	56,614	10.7	מזה: פיאט
1,716	2,987	1,484	17,050	9,997	1,517	56,911	10.1	<b>ארצות הברית</b>
159	340	53	751	445	63	4,382	7.0	מזה: ביואיק
39	7	6	3,682	6,423	182	10,463	16.1	הונדה
288	272	153	1,735	237	71	7,601	6.0	קרייזלר
1,027	2,283	1,165	8,985	663	277	24,120	8.9	שברולט
3,645	2,888	1,067	6,153	2,032	429	34,843	7.6	<b>בלגיה</b>
2,044	1,806	479	3,782	823	2	11,161	11.1	מזה: אופל
687	967	528	1,643	1,091	426	9,096	8.9	וולבו
44	112	59	30	3	-	12,264	3.1	פרד
13,594	11,567	5,329	18,885	10,522	6,647	139,217	8.5	<b>גרמניה</b>
1,325	1,160	364	1,674	1,430	600	15,263	7.9	מזה: אודי
516	501	270	701	1,490	1,016	5,722	13.8	אופל
597	863	559	2,269	910	1,018	11,912	9.2	ב.מ.וו.
1,353	1,085	855	3,206	1,131	1,326	20,653	8.2	מרצדס
8,536	6,732	3,129	7,412	4,399	2,104	71,986	8.2	פולקסווגן
1,245	1,209	143	3,602	1,155	528	13,138	8.4	פרד
48	64	23	133	1	-	16,223	0.4	<b>הודו</b>
301	308	3,129	6,265	1	17	13,658	10.4	<b>הולנד</b>
1,717	704	195	558	-	-	8,622	4.5	<b>הונגריה</b>
1,167	505	987	3,880	233	409	49,887	4.9	<b>הממלכה המאוחדת</b>
756	-	-	455	-	-	7,688	4.0	מזה: הונדה
211	216	66	957	-	-	14,921	5.1	טויוטה
2	-	-	89	1	-	20,982	3.2	ניסן
121	206	881	1,940	133	5	4,020	10.7	רובר
-	-	1	-	-	1	76,090	3.3	<b>טורקיה</b>
-	-	-	-	-	-	21,598	2.8	מזה: הונדה
-	-	-	-	-	-	23,093	4.8	טויוטה
-	-	1	-	-	-	30,309	2.6	רנו
-	-	-	-	-	-	27,776	1.6	<b>טייוואן</b>
44,941	33,808	39,455	125,406	93,667	12,960	882,636	7.2	<b>יפן</b>
1,170	2,910	4,694	11,151	16,354	668	71,502	8.7	מזה: דייהטסו
3,536	2,590	3,584	10,364	378	6	56,403	6.6	הונדה
8,610	4,042	4,654	14,800	6,891	15	139,209	5.3	טויוטה
20,767	16,540	13,667	34,567	6,441	6	309,001	5.7	מזדה
1,810	798	1,756	21,683	25,298	1,459	94,716	9.6	מיצובישי
1,683	825	3,406	4,443	2,857	6	14,805	11.6	ניסן
3,925	2,423	3,332	8,239	30,836	9,823	111,678	10.3	סובארו
3,437	3,673	4,359	20,152	4,611	974	84,761	7.5	סוזוקי
75	102	2	1,497	1	1	20,591	2.2	<b>מקסיקו</b>
21,077	10,520	5,292	25,817	6,821	839	176,200	7.0	<b>ספרד</b>
896	1,328	660	4,036	778	95	12,063	10.0	מזה: אופל
1,474	1,258	578	2,901	2,109	87	18,824	7.6	סיאט
-	-	-	-	-	-	6,740	2.0	סיטרואן
3,798	2,248	1,548	6,766	2	-	24,871	8.0	פולקסווגן
6,531	1,401	-	4,734	3	341	73,963	4.8	פרד
8,360	4,280	2,504	7,363	3,923	316	38,312	10.4	רנו
1,126	1,554	609	2,038	1,261	-	59,325	2.8	<b>צ'כיה</b>
11,123	7,738	5,189	24,411	10,199	1,081	149,350	7.7	<b>צרפת</b>
-	-	-	-	-	-	8,567	4.0	מזה: טויוטה
2,365	2,542	1,333	3,592	1,332	198	38,635	6.2	סיטרואן
7,453	4,585	3,036	15,906	7,377	696	82,511	8.6	פיגו
1,297	606	819	4,912	1,488	170	19,349	8.3	רנו
18,026	13,021	10,626	40,500	4,432	-	270,222	6.0	<b>קוראה הדרומית</b>
4,948	4,957	3,125	11,795	3,523	-	28,805	12.3	מזה: דייהו
11,457	6,098	6,928	21,953	907	-	148,784	6.3	יונדאי
1,621	1,966	573	6,752	2	-	33,329	5.1	קאיה
-	-	-	-	-	-	57,935	2.7	שברולט
233	421	200	1,929	39	4	7,839	6.3	<b>קנדה</b>
622	647	293	3,985	2,065	1,078	11,193	13.2	<b>שוודיה</b>
589	598	243	3,738	1,946	1,018	10,458	13.1	מזה: וולבו
1,886	2,990	-	174	565	-	6,220	9.4	<b>תאילנד</b>
48	16	10	160	337	37	8,986	..	<b>יתר הארצות ולא ידוע</b>

(1) כולל: רכב פרטי, מוניית ואוטובוס זעיר המיועדים להסיע עד 9 אנשים (כולל הנהג).  
 (2) החל בשנת 2009, לפי שנת עלייה לכביש.  
 (3) בשנת 2008, חל מעבר משימוש "בשנת ייצור" לשימוש ב"שנת עלייה לכביש".  
 עקב כך, נתוני 2008 כוללים רכב שעלה לכביש בטווח הזמן של כשנה ושליש (ראה מבוא, "מונחים, הגדרות והסברים").

**TABLE 12.- PASSENGER CARS (1), BY COUNTRY OF PRODUCTION, MANUFACTURER AND YEAR OF PRODUCTION (2)**

Absolute numbers, except average age (years)

**2010**

Country of production and manufacturer	Year of production								
	2010	2009 (2)	2008 (3)	2007	2006	2005	2004	2003	2002
<b>Grand total</b>	<b>209,419</b>	<b>167,917</b>	<b>288,497</b>	<b>129,788</b>	<b>131,442</b>	<b>108,326</b>	<b>88,464</b>	<b>83,845</b>	<b>95,222</b>
<b>Israel</b>	-	<b>1</b>	-	-	-	<b>1</b>	<b>1</b>	-	<b>3</b>
<b>Italy</b>	<b>1,803</b>	<b>1,106</b>	<b>2,154</b>	<b>812</b>	<b>1,542</b>	<b>1,709</b>	<b>2,019</b>	<b>3,586</b>	<b>3,504</b>
Thereof: Fiat	1,264	793	1,945	713	1,488	1,672	1,983	3,529	3,127
<b>United States (USA)</b>	<b>5,161</b>	<b>4,932</b>	<b>4,527</b>	<b>2,097</b>	<b>1,508</b>	<b>1,265</b>	<b>559</b>	<b>1,144</b>	<b>967</b>
Thereof: Buick	1,175	127	241	309	212	174	82	146	105
Honda	23	42	11	11	4	2	5	7	19
Chrysler	805	1,472	1,661	674	85	37	80	13	18
Chevrolet	2,005	1,918	1,285	752	993	916	305	856	690
<b>Belgium</b>	<b>2,746</b>	<b>3,441</b>	<b>3,280</b>	<b>1,524</b>	<b>1,410</b>	<b>1,710</b>	<b>749</b>	<b>1,281</b>	<b>2,488</b>
Thereof: Opel	-	-	85	102	112	594	60	498	774
Volvo	909	1,059	742	145	103	228	93	183	292
Ford	1,775	2,244	2,453	1,276	1,194	887	596	600	991
<b>Germany</b>	<b>11,182</b>	<b>8,912</b>	<b>12,133</b>	<b>6,635</b>	<b>5,905</b>	<b>4,985</b>	<b>4,021</b>	<b>6,110</b>	<b>12,790</b>
Thereof: Audi	1,344	1,199	1,319	737	761	459	581	724	1,586
Opel	14	74	159	40	24	89	112	320	396
BMW	872	754	994	641	527	342	479	387	700
Mercedes	1,588	1,411	2,637	1,464	1,384	1,146	436	719	912
Volkswagen	4,454	3,943	6,880	3,728	3,167	2,934	2,406	3,771	8,391
Ford	2,833	1,453	2	-	3	1	-	178	786
<b>India</b>	<b>12,273</b>	<b>3,675</b>	<b>6</b>	-	-	-	-	-	-
<b>Netherlands</b>	-	<b>19</b>	-	<b>2</b>	-	-	<b>382</b>	<b>1,760</b>	<b>1,474</b>
<b>Hungary</b>	<b>3,732</b>	<b>841</b>	<b>15</b>	<b>14</b>	<b>5</b>	<b>4</b>	<b>5</b>	<b>348</b>	<b>484</b>
<b>United Kingdom</b>	<b>8,206</b>	<b>5,772</b>	<b>4,301</b>	<b>4,087</b>	<b>4,976</b>	<b>2,444</b>	<b>4,030</b>	<b>4,691</b>	<b>4,199</b>
Thereof: Honda	2,095	1,457	396	401	322	154	110	486	1,056
Toyota	1,180	1,486	475	1,738	1,731	1,458	1,790	2,485	1,128
Nissan	4,552	2,562	3,096	1,835	2,809	669	1,980	1,615	1,772
Rover	182	134	55	16	25	42	96	77	107
<b>Turkey</b>	<b>12,136</b>	<b>6,797</b>	<b>15,616</b>	<b>8,134</b>	<b>6,387</b>	<b>7,703</b>	<b>11,727</b>	<b>7,586</b>	<b>2</b>
Thereof: Honda	3,594	3,533	5,419	-	2,416	3,355	3,279	-	2
Toyota	2,200	347	1,465	4,634	2	454	6,968	7,023	-
Renault	5,808	2,438	8,726	3,483	3,960	3,858	1,472	563	-
<b>Taiwan</b>	<b>6,425</b>	<b>4,093</b>	<b>12,963</b>	<b>4,066</b>	<b>4</b>	<b>4</b>	<b>221</b>	-	-
<b>Japan</b>	<b>73,671</b>	<b>68,481</b>	<b>136,512</b>	<b>64,001</b>	<b>58,134</b>	<b>43,685</b>	<b>29,474</b>	<b>24,150</b>	<b>34,291</b>
Thereof: Daihatsu	4,931	3,200	12,722	6,928	2,580	778	990	1,262	1,164
Honda	2,396	2,967	6,962	8,438	4,059	1,983	1,567	3,678	3,895
Toyota	17,323	15,853	28,898	11,539	10,922	7,376	730	696	6,860
Mazda	31,184	30,821	49,877	18,494	22,164	20,202	18,068	13,646	12,557
Mitsubishi	7,727	4,529	12,759	5,876	4,694	4,773	825	268	461
Nissan	294	346	179	82	69	140	70	121	284
Subaru	4,465	5,624	11,604	6,885	8,786	4,578	4,426	2,394	4,338
Suzuki	4,915	5,073	13,500	5,759	4,860	3,855	2,791	2,074	4,728
<b>Mexico</b>	<b>5,655</b>	<b>5,724</b>	<b>5,987</b>	<b>1,377</b>	<b>103</b>	<b>11</b>	<b>8</b>	<b>6</b>	<b>42</b>
<b>Spain</b>	<b>11,492</b>	<b>9,398</b>	<b>22,856</b>	<b>11,449</b>	<b>9,904</b>	<b>7,215</b>	<b>9,658</b>	<b>11,532</b>	<b>12,330</b>
Thereof: Opel	872	80	274	3	13	69	216	1,413	1,330
Seat	3,064	1,120	851	661	681	698	819	822	1,701
Citroen	907	930	4,180	139	142	65	153	129	95
Volkswagen	2,013	615	2,277	1,007	669	558	710	1,860	800
Ford	4,504	6,426	14,271	9,462	8,097	5,472	5,675	3,396	3,650
Renault	7	24	86	109	265	342	2,079	3,909	4,745
<b>Czech Republic</b>	<b>21,479</b>	<b>12,416</b>	<b>8,317</b>	<b>2,271</b>	<b>1,856</b>	<b>1,763</b>	<b>1,194</b>	<b>1,536</b>	<b>1,905</b>
<b>France</b>	<b>8,570</b>	<b>8,519</b>	<b>14,132</b>	<b>6,588</b>	<b>8,053</b>	<b>8,237</b>	<b>8,579</b>	<b>12,644</b>	<b>14,287</b>
Thereof: Toyota	803	696	868	1,024	1,064	1,630	1,360	1,122	-
Citroen	2,760	3,541	6,156	2,344	2,652	1,216	2,043	3,356	3,205
Peugeot	3,503	3,160	4,738	2,779	3,578	4,589	4,587	6,841	9,683
Renault	1,499	1,122	2,367	440	758	738	489	1,246	1,398
<b>South Korea</b>	<b>20,243</b>	<b>19,647</b>	<b>43,297</b>	<b>15,675</b>	<b>30,090</b>	<b>26,372</b>	<b>15,442</b>	<b>6,957</b>	<b>5,894</b>
Thereof: Daewoo	-	-	-	-	-	-	-	-	457
Hyundai	3,228	6,260	23,159	9,902	20,819	17,610	9,982	6,349	4,132
Kia	9,205	3,988	4,466	581	1,034	431	797	608	1,305
Chevrolet	7,328	8,877	15,393	5,116	8,229	8,329	4,663	-	-
<b>Canada</b>	<b>710</b>	<b>1,007</b>	<b>1,183</b>	<b>386</b>	<b>734</b>	<b>389</b>	<b>216</b>	<b>248</b>	<b>140</b>
<b>Sweden</b>	<b>201</b>	<b>209</b>	<b>312</b>	<b>222</b>	<b>469</b>	<b>295</b>	<b>150</b>	<b>260</b>	<b>385</b>
Thereof: Volvo	201	209	311	216	454	269	121	191	354
<b>Thailand</b>	<b>599</b>	-	<b>3</b>	<b>3</b>	-	-	-	-	-
<b>Other and not known</b>	<b>3,135</b>	<b>2,927</b>	<b>903</b>	<b>445</b>	<b>362</b>	<b>534</b>	<b>29</b>	<b>6</b>	<b>37</b>

(1) Including: private car, taxi and minibus that are designed to transport up to 9 persons (including the driver).

(2) As of 2009, by the year of registration.

(3) In 2008, there was a transition from using "year of production" to using "year of registration".

 As a result, the 2008 data include vehicles that were registered within a period of a **year and 4 months**

(See Introduction, "Terms, Definitions and Explanations").



**TABLE 13.- MOTOR VEHICLES DESIGNED TO TRANSPORT  
9 PASSENGERS AND MORE (1), BY TYPE,  
MANUFACTURER, NUMBER OF SEATS  
AND YEAR OF PRODUCTION (2)**

**לוח 13.- כלי רכב מנועיים להסעת 9 נוסעים ויותר (1),  
לפי סוג, תוצר, מספר מקומות ישיבה  
ושנת ייצור (2)**

Absolute numbers, except average age (years)													2010		מספרים מוחלטים, למעט גיל ממוצע (שנים)	
Type, manufacturer and no. of seats	Year of production											סך הכל Total	גיל ממוצע Average age	סוג, תוצר ומספר מקומות ישיבה		
	2010	2009 (2)	2008 (3)	2007	2006	2005	2004	2003	2002	2001	2000				שנת ייצור עד Up to 1999	
<b>Grand total</b>	<b>2,686</b>	<b>2,389</b>	<b>3,133</b>	<b>2,071</b>	<b>1,933</b>	<b>1,284</b>	<b>873</b>	<b>955</b>	<b>928</b>	<b>2,060</b>	<b>1,704</b>	<b>4,670</b>	<b>24,686</b>	<b>6.0</b>	<b>סך כולל</b>	
<b>Type and manufacturer</b>														<b>סוג ותוצר</b>		
Daf	8	61	1	84	26	28	2	2	-	53	33	229	527	8.7	דאף	
Volvo	430	228	390	276	280	132	82	197	195	291	385	758	3,644	6.5	וולבו	
MAN	307	420	316	322	249	216	206	239	276	544	384	631	4,110	6.4	מ.א.ן	
Mercedes	1,077	846	990	717	652	394	124	96	196	208	287	1,355	6,942	5.2	מרצדס	
Scania Vabis	39	57	142	58	45	18	10	2	5	39	33	9	457	3.7	סקניה וביס	
Volkswagen	189	216	379	200	157	104	102	59	98	221	98	31	1,854	4.3	פולקסווגן	
Ford	437	411	636	187	364	319	328	343	69	618	281	1,140	5,133	6.5	פורד	
Chevrolet	10	13	20	61	21	-	-	-	56	54	141	86	462	7.9	שבולט	
Other	189	137	259	166	139	73	19	17	33	32	62	431	1,557	..	אחר	
<b>Public</b>	<b>2,340</b>	<b>2,153</b>	<b>2,641</b>	<b>1,732</b>	<b>1,605</b>	<b>1,080</b>	<b>736</b>	<b>801</b>	<b>694</b>	<b>1,481</b>	<b>995</b>	<b>2,197</b>	<b>18,455</b>	<b>5.0</b>	<b>ציבורי</b>	
Daf	8	61	1	84	25	28	2	2	-	11	12	93	327	6.5	דאף	
Volvo	402	212	354	239	235	108	68	197	148	255	285	501	3,004	6.0	וולבו	
MAN	272	371	222	263	212	179	198	232	272	519	269	473	3,482	6.3	מ.א.ן	
Mercedes	889	763	851	635	557	373	112	74	141	154	188	921	5,658	4.7	מרצדס	
Volkswagen	184	207	345	179	145	87	86	41	61	142	48	3	1,528	3.6	פולקסווגן	
Ford	420	395	575	171	305	253	246	245	37	344	115	141	3,247	4.3	פורד	
Other	165	144	293	161	126	52	24	10	35	56	78	65	1,209	..	אחר	
<b>Touring</b>	<b>205</b>	<b>123</b>	<b>249</b>	<b>175</b>	<b>152</b>	<b>53</b>	<b>9</b>	<b>7</b>	<b>4</b>	<b>81</b>	<b>261</b>	<b>654</b>	<b>1,973</b>	<b>7.5</b>	<b>סיור</b>	
Volvo	11	2	30	35	40	8	1	-	1	9	71	171	379	9.3	וולבו	
MAN	28	41	70	53	26	32	7	6	-	15	111	138	527	7.3	מ.א.ן	
Mercedes	129	59	105	55	61	7	1	-	-	37	47	234	735	6.8	מרצדס	
Other	37	21	44	32	25	6	-	1	3	20	32	111	332	..	אחר	
<b>Private</b>	<b>141</b>	<b>113</b>	<b>243</b>	<b>164</b>	<b>176</b>	<b>151</b>	<b>128</b>	<b>147</b>	<b>230</b>	<b>498</b>	<b>448</b>	<b>1,819</b>	<b>4,258</b>	<b>9.3</b>	<b>פרטי</b>	
Volvo	17	14	6	2	5	16	13	-	46	27	29	86	261	9.0	וולבו	
Mercedes	59	24	34	27	34	14	11	22	55	17	52	200	549	8.3	מרצדס	
Volkswagen	4	8	30	20	12	16	16	17	36	77	49	28	313	7.3	פולקסווגן	
Ford	17	16	60	16	59	66	82	98	32	274	166	999	1,885	10.3	פורד	
Chevrolet	7	10	10	40	17	-	-	-	45	40	120	74	363	8.2	שבולט	
Other	37	41	103	59	49	39	6	10	16	63	32	432	887	..	אחר	
<b>Type and no. of seats</b>														<b>סוג ומספר מקומות ישיבה</b>		
<b>Grand total</b>	<b>2,686</b>	<b>2,389</b>	<b>3,133</b>	<b>2,071</b>	<b>1,933</b>	<b>1,284</b>	<b>873</b>	<b>955</b>	<b>928</b>	<b>2,060</b>	<b>1,704</b>	<b>4,670</b>	<b>24,686</b>	<b>6.0</b>	<b>סך כולל</b>	
Up to 20	1,570	1,285	2,014	889	1,060	828	568	508	428	982	665	2,005	12,802	5.4	עד 20	
21-40	346	360	243	226	220	141	153	346	254	293	155	411	3,148	5.7	40-21	
41-50	25	45	80	11	15	10	2	1	115	133	104	465	1,006	9.6	50-41	
51+	745	699	796	945	638	305	150	100	131	652	780	1,789	7,730	6.5	+51	
<b>Public</b>	<b>2,340</b>	<b>2,153</b>	<b>2,641</b>	<b>1,732</b>	<b>1,605</b>	<b>1,080</b>	<b>736</b>	<b>801</b>	<b>694</b>	<b>1,481</b>	<b>995</b>	<b>2,197</b>	<b>18,455</b>	<b>5.0</b>	<b>ציבורי</b>	
Up to 20	1,424	1,204	1,837	769	926	712	457	362	250	552	255	352	9,100	3.7	עד 20	
21-40	331	341	216	220	212	118	151	346	252	289	98	333	2,907	5.5	40-21	
41-50	14	27	2	8	3	-	-	-	93	108	84	437	776	10.8	50-41	
51+	571	581	586	735	464	250	128	93	99	532	558	1,075	5,672	6.1	+51	
<b>Touring</b>	<b>282</b>	<b>174</b>	<b>373</b>	<b>257</b>	<b>257</b>	<b>154</b>	<b>120</b>	<b>147</b>	<b>176</b>	<b>506</b>	<b>661</b>	<b>2,196</b>	<b>5,303</b>	<b>9.0</b>	<b>סיור</b>	
Up to 20	135	74	167	101	118	111	111	141	175	428	410	1,593	3,564	9.5	עד 20	
21-40	8	12	12	4	7	-	-	-	-	3	51	45	142	8.5	40-21	
41-50	-	1	20	-	1	-	-	-	-	-	1	1	25	2.9	50-41	
51+	139	87	174	152	131	43	8	6	1	75	199	557	1,572	7.9	+51	
<b>Private</b>	<b>64</b>	<b>62</b>	<b>119</b>	<b>82</b>	<b>71</b>	<b>50</b>	<b>17</b>	<b>7</b>	<b>58</b>	<b>73</b>	<b>48</b>	<b>277</b>	<b>928</b>	<b>7.3</b>	<b>פרטי</b>	
Up to 20	11	7	10	19	16	5	-	5	3	2	-	60	138	8.5	עד 20	
21-40	7	7	15	2	1	23	2	-	2	1	6	33	99	7.5	40-21	
41-50	11	17	58	3	11	10	1	1	22	25	19	27	205	5.9	50-41	
51+	35	31	36	58	43	12	14	1	31	45	23	157	486	7.5	+51	

(1) Including: bus, minibus and taxi with 9 seats and more (in addition to the driver).

(2) As of 2009, by the year of registration.

(3) In 2008, there was a transition from using "year of production" to using "year of registration". As a result, the 2008 data include vehicles that were registered within a period of a year and 4 months (See Introduction, "Terms, Definitions and Explanations").

(1) כולל: אוטובוס, אוטובוס זעיר ומוניית עם 9 מקומות ישיבה ויותר (בנוסף לנהג).

(2) החל בשנת 2009, לפי שנת עלייה לכביש.

(3) בשנת 2008, חל מעבר משימוש "בשנת ייצור" לשימוש "בשנת עלייה לכביש". עקב כך, נתוני 2008 כוללים רכב שעלה לכביש בטווח הזמן של **שנה ושליש** (ראה מבוא, "מונחים, הגדרות והסברים").

**כלי רכב פרטיים**  
**PRIVATE CARS**

TABLE 14.- PRIVATE CARS, BY COUNTRY OF PRODUCTION,  
MANUFACTURER AND ENGINE CAPACITY

לוח 14.- כלי רכב פרטיים, לפי ארץ ייצור,

תוצר ונפח מנוע

Absolute numbers

2010

מספרים מוחלטים

Country of production and manufacturer	Engine capacity (cc)								סך הכל Total	ארץ ייצור ותוצר
	4001+	3001-4000	2001-3000	1801-2000	1601-1800	1301-1600	1001-1300	Up to 1000		
<b>Grand total</b>	<b>6,958</b>	<b>38,704</b>	<b>111,717</b>	<b>289,315</b>	<b>84,513</b>	<b>1,360,501</b>	<b>141,485</b>	<b>20,055</b>	<b>2,053,248</b>	<b>סך כולל</b>
<b>Israel</b>	<b>521</b>	<b>893</b>	<b>80</b>	<b>1</b>	<b>4</b>	<b>2</b>	<b>60</b>	<b>-</b>	<b>1,561</b>	<b>ישראל</b>
<b>Italy</b>	<b>3</b>	<b>112</b>	<b>948</b>	<b>2,086</b>	<b>491</b>	<b>16,796</b>	<b>37,807</b>	<b>1,590</b>	<b>59,833</b>	<b>איטליה</b>
Thereof: Fiat	2	-	63	1,240	308	15,695	37,775	1,493	56,576	מזה: פיאט
<b>United States (USA)</b>	<b>3,067</b>	<b>19,519</b>	<b>21,532</b>	<b>5,048</b>	<b>15</b>	<b>7,569</b>	<b>4</b>	<b>1</b>	<b>56,755</b>	<b>ארצות הברית</b>
Thereof: Buick	40	3,336	1,005	1	-	-	-	-	4,382	מזה: ביואיק
Honda	1	57	1,276	1,564	7	7,558	-	-	10,463	הונדה
Chrysler	809	3,382	1,596	1,812	1	-	1	-	7,601	קרייזלר
Chevrolet	502	8,934	14,628	1	-	3	2	-	24,070	שבולט
<b>Belgium</b>	<b>-</b>	<b>-</b>	<b>13,717</b>	<b>8,546</b>	<b>1,520</b>	<b>10,495</b>	<b>56</b>	<b>-</b>	<b>34,334</b>	<b>בלגיה</b>
Thereof: Opel	-	-	91	1,150	899	9,020	1	-	11,161	מזה: אופל
Volvo	-	-	7,288	1,697	-	6	-	-	8,991	וולבו
Ford	-	-	6,337	5,504	16	1	2	-	11,860	פורד
<b>Germany</b>	<b>2,270</b>	<b>5,363</b>	<b>19,272</b>	<b>36,016</b>	<b>21,622</b>	<b>37,959</b>	<b>7,896</b>	<b>29</b>	<b>130,427</b>	<b>גרמניה</b>
Thereof: Audi	286	688	2,765	4,193	4,536	2,735	59	-	15,262	מזה: אוודי
Opel	-	6	1,421	999	525	2,378	388	5	5,722	אופל
BMW	675	342	5,245	3,583	1,300	760	-	7	11,912	ב.מ.וו.
Mercedes	1,188	3,958	8,541	1,205	1,476	82	1	4	16,455	מרצדס
Volkswagen	6	49	1,210	25,621	12,760	25,855	2,091	2	67,594	פולקסווגן
Ford	3	2	5	407	1,022	6,143	5,355	3	12,940	פורד
<b>India</b>	<b>-</b>	<b>-</b>	<b>-</b>	<b>-</b>	<b>-</b>	<b>8,917</b>	<b>3,199</b>	<b>4,107</b>	<b>16,223</b>	<b>הודו</b>
<b>Netherlands</b>	<b>-</b>	<b>19</b>	<b>5</b>	<b>1,660</b>	<b>52</b>	<b>11,920</b>	<b>-</b>	<b>-</b>	<b>13,656</b>	<b>הולנד</b>
<b>Hungary</b>	<b>-</b>	<b>5</b>	<b>-</b>	<b>49</b>	<b>186</b>	<b>2,665</b>	<b>5,716</b>	<b>1</b>	<b>8,622</b>	<b>הונגריה</b>
<b>United Kingdom (UK)</b>	<b>233</b>	<b>303</b>	<b>1,748</b>	<b>17,389</b>	<b>11,727</b>	<b>17,862</b>	<b>88</b>	<b>101</b>	<b>49,451</b>	<b>הממלכה המאוחדת</b>
Thereof: Honda	-	-	316	2,918	3,113	1,341	-	-	7,688	מזה: הונדה
Nissan	-	1	2	7,212	2	7,702	-	-	14,919	ניסן
Toyota	-	1	1	6,316	8,278	6,386	-	-	20,982	טויוטה
Rover	46	49	831	929	299	1,864	2	-	4,020	רובר
<b>Turkey</b>	<b>-</b>	<b>4</b>	<b>-</b>	<b>418</b>	<b>13,690</b>	<b>61,624</b>	<b>257</b>	<b>-</b>	<b>75,993</b>	<b>טורקיה</b>
Thereof: Honda	-	1	-	-	12,546	9,051	-	-	21,598	מזה: הונדה
Toyota	-	3	-	72	1,144	21,874	-	-	23,093	טויוטה
Renault	-	-	-	328	-	29,958	-	-	30,286	רנו
<b>Taiwan</b>	<b>1</b>	<b>-</b>	<b>1</b>	<b>-</b>	<b>-</b>	<b>27,548</b>	<b>-</b>	<b>-</b>	<b>27,550</b>	<b>טייוואן</b>
<b>Japan</b>	<b>497</b>	<b>3,199</b>	<b>23,776</b>	<b>147,094</b>	<b>16,624</b>	<b>623,353</b>	<b>57,177</b>	<b>9,675</b>	<b>881,395</b>	<b>יפן</b>
Thereof: Daihatsu	-	-	-	6	-	22,411	44,078	5,007	71,502	מזה: דייהטסו
Honda	-	244	1,835	13,769	10,184	30,249	80	-	56,361	הונדה
Toyota	419	1,225	7,973	6,600	2,077	115,304	4,429	406	138,433	טויוטה
Mazda	1	1	3,865	90,851	2	214,261	1	2	308,984	מזדה
Mitsubishi	2	791	6,342	8,754	3,553	74,849	260	3	94,554	מיצובישי
Nissan	31	504	424	1,108	653	12,080	3	2	14,805	ניסן
Subaru	2	195	1,636	23,978	155	79,622	3,334	2,513	111,435	סובארו
Suzuki	-	1	1,424	2,028	-	74,577	4,991	1,740	84,761	סוזוקי
<b>Mexico</b>	<b>7</b>	<b>9</b>	<b>2,488</b>	<b>2,276</b>	<b>6</b>	<b>15,394</b>	<b>1</b>	<b>-</b>	<b>20,181</b>	<b>מקסיקו</b>
<b>Spain</b>	<b>3</b>	<b>5</b>	<b>511</b>	<b>11,936</b>	<b>1,840</b>	<b>147,868</b>	<b>12,349</b>	<b>589</b>	<b>175,101</b>	<b>ספרד</b>
Thereof: Opel	-	-	-	-	48	7,107	4,902	5	12,062	מזה: אופל
Seat	-	-	-	1,880	1,396	14,213	491	5	17,985	סיאט
Citroen	-	-	-	3,251	-	3,480	-	-	6,731	סיטרואן
Volkswagen	-	-	-	3,650	42	19,490	1,143	532	24,857	פולקסווגן
Ford	3	-	-	1,051	11	68,628	4,222	47	73,962	פורד
Renault	-	-	-	2,099	343	34,271	1,590	-	38,303	רנו
<b>Czech Republic</b>	<b>1</b>	<b>23</b>	<b>54</b>	<b>8,949</b>	<b>2,397</b>	<b>35,332</b>	<b>4,633</b>	<b>745</b>	<b>52,134</b>	<b>צ'כיה</b>
<b>France</b>	<b>4</b>	<b>2</b>	<b>884</b>	<b>23,790</b>	<b>9,766</b>	<b>104,291</b>	<b>9,958</b>	<b>394</b>	<b>149,089</b>	<b>צרפת</b>
Thereof: Toyota	-	-	-	-	-	1,291	7,276	-	8,567	מזה: טויוטה
Citroen	-	-	159	10,182	2,928	23,994	1,128	71	38,462	סיטרואן
Peugeot	2	-	690	10,792	6,339	63,267	1,311	41	82,442	פיגיו
Renault	1	1	34	2,816	496	15,732	231	35	19,346	רנו
<b>South Korea</b>	<b>4</b>	<b>667</b>	<b>19,446</b>	<b>19,991</b>	<b>4,384</b>	<b>219,918</b>	<b>1</b>	<b>2,817</b>	<b>267,228</b>	<b>קוראה הדרומית</b>
Thereof: Daewoo	1	1	2	942	639	26,823	-	397	28,805	מזה: דייהו
Hyundai	2	114	14,343	9,036	980	121,124	1	2,420	148,020	יונדאי
Kia	1	6	2,917	4,439	718	23,078	-	-	31,159	קאיה
Chevrolet	-	545	903	5,547	2,047	48,893	-	-	57,935	שבולט
<b>Canada</b>	<b>36</b>	<b>7,731</b>	<b>43</b>	<b>1</b>	<b>16</b>	<b>11</b>	<b>-</b>	<b>-</b>	<b>7,838</b>	<b>קנדה</b>
<b>Sweden</b>	<b>50</b>	<b>242</b>	<b>6,728</b>	<b>3,989</b>	<b>138</b>	<b>39</b>	<b>1</b>	<b>6</b>	<b>11,193</b>	<b>שוודיה</b>
Thereof: Volvo	50	242	6,249	3,778	137	2	-	-	10,458	מזה: וולבו
<b>Thailand</b>	<b>-</b>	<b>-</b>	<b>5</b>	<b>-</b>	<b>-</b>	<b>6,214</b>	<b>1</b>	<b>-</b>	<b>6,220</b>	<b>תאילנד</b>
<b>Other and not known</b>	<b>261</b>	<b>608</b>	<b>479</b>	<b>76</b>	<b>35</b>	<b>4,724</b>	<b>2,281</b>	<b>-</b>	<b>8,464</b>	<b>יתר הארצות ולא ידוע</b>

לוח 15 - כלי רכב פרטיים, לפי ארץ ייצור, תוצר ושנת ייצור (1)

2010						מספרים מוחלטים, למעט גיל ממוצע (שנים)		ארץ ייצור ותוצר
שנת ייצור						סך הכל Total	גיל ממוצע Average age	
2001	2000	1999	1995-1998	1991-1994	עד 1990 Up to 1990			
127,281	93,878	75,444	295,772	150,674	26,468	2,053,248	7.0	<b>סך כולל</b>
16	13	3	195	634	694	1,561	19.9	<b>ישראל</b>
6,818	4,827	2,114	18,854	8,236	758	59,833	10.5	<b>איטליה</b>
6,677	4,750	2,060	18,261	7,846	473	56,576	10.5	מזה: פיאת
1,700	2,970	1,470	17,002	9,972	1,517	56,755	10.5	<b>ארצות הברית</b>
159	340	53	751	445	63	4,382	8.8	מזה: ביואיק
39	7	6	3,682	6,423	182	10,463	15.3	הונדה
288	272	153	1,735	237	71	7,601	6.3	קרייזלר
1,013	2,272	1,157	8,985	660	277	24,070	8.9	שברולט
3,601	2,776	1,032	6,139	2,031	429	34,334	7.5	<b>בלגיה</b>
2,044	1,806	479	3,782	823	2	11,161	10.2	מזה: אופל
687	967	528	1,643	1,091	426	8,991	9.3	וולבו
-	-	24	16	2	-	11,860	2.5	פורד
13,116	11,166	5,039	17,795	10,298	6,643	130,427	8.9	<b>גרמניה</b>
1,325	1,160	364	1,674	1,430	600	15,262	8.5	מזה: אודי
516	501	270	701	1,490	1,016	5,722	14.0	אופל
597	863	559	2,269	910	1,018	11,912	9.3	ב.מ.וו.
1,295	1,049	807	3,149	1,130	1,326	16,455	9.4	מרצדס
8,116	6,373	2,936	6,451	4,243	2,104	67,594	8.0	פולקסווגן
1,245	1,203	94	3,530	1,088	524	12,940	10.6	פורד
48	64	23	133	1	-	16,223	9.4	<b>הודו</b>
301	308	3,129	6,265	1	17	13,656	9.4	<b>הולנד</b>
1,717	704	195	558	-	-	8,622	6.9	<b>הונגריה</b>
1,166	505	986	3,549	150	409	49,451	4.9	<b>הממלכה המאוחדת</b>
756	-	-	455	-	-	7,688	4.6	מזה: הונדה
211	216	66	957	-	-	14,919	4.6	טויוטה
2	-	-	89	1	-	20,982	3.1	ניסן
121	206	881	1,940	133	5	4,020	10.4	רובר
-	-	1	-	-	1	75,993	2.9	<b>טורקיה</b>
-	-	-	-	-	-	21,598	2.4	מזה: הונדה
-	-	-	-	-	-	23,093	4.3	טויוטה
-	-	1	-	-	-	30,286	2.2	רנו
-	-	-	-	-	-	27,550	1.0	<b>טייוואן</b>
44,848	33,725	39,358	125,018	93,640	12,960	881,395	7.2	<b>יפן</b>
1,170	2,910	4,694	11,151	16,354	668	71,502	9.0	מזה: דיההטסו
3,536	2,590	3,584	10,364	378	6	56,361	5.9	הונדה
8,537	3,973	4,576	14,499	6,891	15	138,433	5.0	טויוטה
20,767	16,540	13,667	34,564	6,441	6	308,984	5.4	מזדה
1,790	785	1,738	21,599	25,271	1,459	94,554	10.0	מיצובישי
1,683	825	3,406	4,443	2,857	6	14,805	10.9	ניסן
3,925	2,422	3,331	8,239	30,836	9,823	111,435	10.7	סובארו
3,437	3,673	4,359	20,152	4,611	974	84,761	7.3	סוזוקי
75	102	2	1,497	1	1	20,181	2.2	<b>מקסיקו</b>
21,043	10,505	5,290	25,811	6,820	839	175,101	6.8	<b>ספרד</b>
896	1,328	660	4,036	778	95	12,062	10.0	מזה: אופל
1,464	1,251	578	2,901	2,109	87	17,985	8.8	סיאט
-	-	-	-	-	-	6,731	1.3	סיטרוואן
3,790	2,245	1,546	6,765	2	-	24,857	7.7	פולקסווגן
6,531	1,401	-	4,733	3	341	73,962	4.3	פורד
8,360	4,280	2,504	7,363	3,923	316	38,303	9.8	רנו
1,107	1,529	607	2,038	1,261	-	52,134	4.0	<b>צ'כיה</b>
11,095	7,721	5,164	24,388	10,199	1,081	149,089	7.6	<b>צרפת</b>
-	-	-	-	-	-	8,567	3.4	מזה: טויוטה
2,347	2,528	1,323	3,585	1,332	198	38,462	5.9	סיטרוואן
7,444	4,583	3,021	15,890	7,377	696	82,442	8.5	פיגו
1,296	605	819	4,912	1,488	170	19,346	8.5	רנו
17,844	12,889	10,528	40,285	4,426	-	267,228	5.7	<b>קוראה הדרומית</b>
4,948	4,957	3,125	11,795	3,523	-	28,805	11.5	מזה: דייהו
11,276	5,966	6,830	21,770	901	-	148,020	5.5	יונדאי
1,620	1,966	573	6,720	2	-	31,159	6.5	קאיה
-	-	-	-	-	-	57,935	2.1	שברולט
233	421	200	1,928	39	4	7,838	6.1	<b>קנדה</b>
622	647	293	3,985	2,065	1,078	11,193	12.8	<b>שוודיה</b>
589	598	243	3,738	1,946	1,018	10,458	12.8	מזה: וולבו
1,886	2,990	-	174	565	-	6,220	9.6	<b>תאילנד</b>
45	16	10	158	335	37	8,464	..	<b>יתר הארצות ולא ידוע</b>

(1) החל בשנת 2009, לפי שנת עלייה לכביש.

(2) בשנת 2008, חל מעבר משימוש "בשנת ייצור" לשימוש ב"שנת עלייה לכביש".

עקב כך, נתוני 2008 כוללים רכב שעלה לכביש בטווח הזמן של **שנה ושליש** (ראה מבוא, "מונחים, הגדרות והסברים").

**TABLE 15.- PRIVATE CARS, BY COUNTRY OF PRODUCTION, MANUFACTURER AND YEAR OF PRODUCTION (1)**

Country of production and manufacturer		2010								
		Year of production								
		2010	2009 (1)	2008 (2)	2007	2006	2005	2004	2003	2002
<b>Grand total</b>		<b>205,445</b>	<b>164,892</b>	<b>283,423</b>	<b>127,615</b>	<b>129,787</b>	<b>107,290</b>	<b>87,457</b>	<b>83,173</b>	<b>94,649</b>
<b>Israel</b>		-	1	-	-	-	1	1	-	3
<b>Italy</b>		<b>1,802</b>	<b>1,105</b>	<b>2,154</b>	<b>812</b>	<b>1,542</b>	<b>1,708</b>	<b>2,019</b>	<b>3,584</b>	<b>3,500</b>
Thereof: Fiat		1,264	792	1,945	713	1,488	1,672	1,983	3,527	3,125
<b>United States (USA)</b>		<b>5,160</b>	<b>4,932</b>	<b>4,523</b>	<b>2,095</b>	<b>1,506</b>	<b>1,263</b>	<b>557</b>	<b>1,131</b>	<b>957</b>
Thereof: Buick		1,175	127	241	309	212	174	82	146	105
Honda		23	42	11	11	4	2	5	7	19
Chrysler		805	1,472	1,661	674	85	37	80	13	18
Chevrolet		2,005	1,918	1,282	750	992	916	305	856	682
<b>Belgium</b>		<b>2,642</b>	<b>3,417</b>	<b>3,239</b>	<b>1,524</b>	<b>1,410</b>	<b>1,710</b>	<b>734</b>	<b>1,243</b>	<b>2,407</b>
Thereof: Opel		-	-	85	102	112	594	60	498	774
Volvo		813	1,050	742	145	103	228	93	183	292
Ford		1,767	2,229	2,412	1,276	1,194	887	581	562	910
<b>Germany</b>		<b>10,239</b>	<b>8,149</b>	<b>10,179</b>	<b>5,788</b>	<b>5,331</b>	<b>4,463</b>	<b>3,866</b>	<b>5,871</b>	<b>12,484</b>
Thereof: Audi		1,344	1,199	1,319	737	761	459	581	723	1,586
Opel		14	74	159	40	24	89	112	320	396
BMW		872	754	994	641	527	342	479	387	700
Mercedes		923	956	1,449	788	897	864	364	633	825
Volkswagen		4,176	3,635	6,115	3,557	3,080	2,694	2,323	3,619	8,172
Ford		2,833	1,453	2	-	3	1	-	178	786
<b>India</b>		<b>12,273</b>	<b>3,675</b>	<b>6</b>	-	-	-	-	-	-
<b>Netherlands</b>		-	19	-	2	-	-	380	1,760	1,474
<b>Hungary</b>		<b>3,732</b>	<b>841</b>	<b>15</b>	<b>14</b>	<b>5</b>	<b>4</b>	<b>5</b>	<b>348</b>	<b>484</b>
<b>United Kingdom</b>		<b>8,206</b>	<b>5,771</b>	<b>4,299</b>	<b>4,085</b>	<b>4,976</b>	<b>2,444</b>	<b>4,030</b>	<b>4,677</b>	<b>4,198</b>
Thereof: Honda		2,095	1,457	396	401	322	154	110	486	1,056
Toyota		1,180	1,486	475	1,738	1,731	1,458	1,790	2,483	1,128
Nissan		4,552	2,562	3,096	1,835	2,809	669	1,980	1,615	1,772
Rover		182	134	55	16	25	42	96	77	107
<b>Turkey</b>		<b>12,125</b>	<b>6,780</b>	<b>15,601</b>	<b>8,118</b>	<b>6,378</b>	<b>7,675</b>	<b>11,726</b>	<b>7,586</b>	<b>2</b>
Thereof: Honda		3,594	3,533	5,419	-	2,416	3,355	3,279	-	2
Toyota		2,200	347	1,465	4,634	2	454	6,968	7,023	-
Renault		5,802	2,431	8,716	3,483	3,960	3,858	1,472	563	-
<b>Taiwan</b>		<b>6,425</b>	<b>4,093</b>	<b>12,963</b>	<b>4,066</b>	<b>3</b>	-	-	-	-
<b>Japan</b>		<b>73,618</b>	<b>68,445</b>	<b>136,314</b>	<b>63,976</b>	<b>58,090</b>	<b>43,669</b>	<b>29,411</b>	<b>24,070</b>	<b>34,253</b>
Thereof: Daihatsu		4,931	3,200	12,722	6,928	2,580	778	990	1,262	1,164
Honda		2,365	2,961	6,957	8,438	4,059	1,983	1,567	3,678	3,895
Toyota		17,305	15,836	28,866	11,533	10,918	7,373	670	619	6,822
Mazda		31,184	30,817	49,867	18,494	22,164	20,202	18,068	13,646	12,557
Mitsubishi		7,727	4,529	12,759	5,876	4,694	4,773	825	268	461
Nissan		294	346	179	82	69	140	70	121	284
Subaru		4,462	5,615	11,453	6,866	8,746	4,565	4,423	2,391	4,338
Suzuki		4,915	5,073	13,500	5,759	4,860	3,855	2,791	2,074	4,728
<b>Mexico</b>		<b>5,568</b>	<b>5,584</b>	<b>5,819</b>	<b>1,362</b>	<b>103</b>	<b>11</b>	<b>8</b>	<b>6</b>	<b>42</b>
<b>Spain</b>		<b>11,400</b>	<b>9,338</b>	<b>22,632</b>	<b>11,237</b>	<b>9,713</b>	<b>7,138</b>	<b>9,512</b>	<b>11,502</b>	<b>12,321</b>
Thereof: Opel		872	80	274	3	13	68	216	1,413	1,330
Seat		3,024	1,110	685	465	514	625	675	797	1,700
Citroen		907	928	4,179	139	142	65	152	124	95
Volkswagen		2,013	615	2,277	1,007	669	558	710	1,860	800
Ford		4,504	6,426	14,271	9,462	8,097	5,472	5,675	3,396	3,650
Renault		5	23	83	109	263	341	2,079	3,909	4,745
<b>Czech Republic</b>		<b>20,022</b>	<b>11,224</b>	<b>6,426</b>	<b>1,361</b>	<b>1,048</b>	<b>1,388</b>	<b>886</b>	<b>1,390</b>	<b>1,847</b>
<b>France</b>		<b>8,539</b>	<b>8,517</b>	<b>14,109</b>	<b>6,588</b>	<b>8,048</b>	<b>8,232</b>	<b>8,540</b>	<b>12,612</b>	<b>14,256</b>
Thereof: Toyota		803	696	868	1,024	1,064	1,630	1,360	1,122	-
Citroen		2,729	3,539	6,142	2,344	2,648	1,212	2,023	3,330	3,182
Peugeot		3,503	3,160	4,730	2,779	3,578	4,589	4,581	6,836	9,675
Renault		1,499	1,122	2,367	440	757	738	489	1,246	1,398
<b>South Korea</b>		<b>19,295</b>	<b>19,042</b>	<b>42,817</b>	<b>15,534</b>	<b>30,074</b>	<b>26,368</b>	<b>15,387</b>	<b>6,880</b>	<b>5,859</b>
Thereof: Daewoo		-	-	-	-	-	-	-	-	457
Hyundai		3,223	6,260	23,159	9,902	20,819	17,610	9,933	6,273	4,098
Kia		8,284	3,398	4,008	440	1,019	427	791	607	1,304
Chevrolet		7,328	8,877	15,393	5,116	8,229	8,329	4,663	-	-
<b>Canada</b>		<b>710</b>	<b>1,007</b>	<b>1,183</b>	<b>386</b>	<b>734</b>	<b>389</b>	<b>216</b>	<b>248</b>	<b>140</b>
<b>Sweden</b>		<b>201</b>	<b>209</b>	<b>312</b>	<b>222</b>	<b>469</b>	<b>295</b>	<b>150</b>	<b>260</b>	<b>385</b>
Thereof: Volvo		201	209	311	216	454	269	121	191	354
<b>Thailand</b>		<b>599</b>	-	<b>3</b>	<b>3</b>	-	-	-	-	-
<b>Other and not known</b>		<b>2,889</b>	<b>2,743</b>	<b>829</b>	<b>442</b>	<b>357</b>	<b>532</b>	<b>29</b>	<b>5</b>	<b>37</b>

(1) As of 2009, by the year of registration.

(2) In 2008, there was a transition from using "year of production" to using "year of registration".

As a result, the 2008 data include vehicles that were registered within a period of **ayear and 4 months** (See Introduction, "Terms, Definitions and Explanations").

TABLE 16.- PRIVATE CARS, BY ENGINE CAPACITY (cc), MANUFACTURER AND YEAR OF PRODUCTION (1) , לוח 16.- כלי רכב פרטיים, לפי נפח מנוע (סמ"ק), תוצר ושנת ייצור (1)

Absolute numbers, except average age (years) 2010 מספרים מוחלטים, למעט גיל ממוצע (שנים)												
Engine capacity and manufacturer	Year of production									סך הכל Total	גיל ממוצע Average age	נפח מנוע ותוצר
	2010	2009 (1)	2008 (2)	2007	2006	2005	2004	2003	עד 2002 Up to 2002			
<b>Grand total</b>	<b>205,445</b>	<b>164,892</b>	<b>283,423</b>	<b>127,615</b>	<b>129,787</b>	<b>107,290</b>	<b>87,457</b>	<b>83,173</b>	<b>864,166</b>	<b>2,053,248</b>	<b>6.9</b>	<b>סך כולל</b>
<b>Up to 1000</b>	<b>4,224</b>	<b>367</b>	<b>2</b>	<b>4</b>	<b>1</b>	<b>83</b>	<b>124</b>	<b>235</b>	<b>15,015</b>	<b>20,055</b>	<b>11.2</b>	<b>עד 1000</b>
Thereof:												מזה:
Daihatsu	-	-	-	-	-	20	36	80	4,871	5,007	12.7	דייהטסו
Hyundai	-	-	-	-	-	-	-	77	2,343	2,420	10.0	יונדאי
Maruti	3,546	292	-	-	-	-	-	-	269	4,107	0.8	מרטי
Subaru	-	-	-	-	-	-	-	-	2,513	2,513	18.3	סובארו
Suzuki	-	-	-	-	-	-	-	-	1,741	1,741	18.3	סוזוקי
<b>1001-1300</b>	<b>11,239</b>	<b>4,816</b>	<b>12,558</b>	<b>7,047</b>	<b>5,667</b>	<b>4,780</b>	<b>4,451</b>	<b>7,681</b>	<b>83,246</b>	<b>141,485</b>	<b>9.1</b>	<b>1300-1001</b>
Thereof:												מזה:
Opel	-	1	-	-	-	13	51	1,269	3,957	5,291	10.2	אופל
Daihatsu	4,092	2,436	10,258	5,576	2,580	758	954	1,182	16,242	44,078	6.6	דייהטסו
Toyota	-	208	869	1,024	1,296	1,834	1,543	1,261	3,670	11,705	6.1	טויוטה
Hyundai	1,909	1,284	6	-	-	-	-	-	1	3,200	0.4	יונדאי
Subaru	-	-	-	-	-	-	-	-	3,334	3,334	18.6	סובארו
Suzuki	1,453	413	-	1	-	-	-	329	8,511	10,707	11.1	סוזוקי
Skoda	1,751	-	-	-	-	-	-	-	2,882	4,633	9.2	סקודה
Volkswagen	882	-	-	2	-	-	1	27	2,375	3,287	21.6	פולקסווגן
Ford	-	-	-	-	-	-	-	-	9,642	9,642	12.5	פורד
Fiat	1,098	436	1,423	443	1,791	2,174	1,902	3,314	27,615	40,196	9.5	פיאט
Peugeot	-	-	-	-	-	-	-	-	1,312	1,312	16.2	פיג'ו
Renault	-	-	-	1	-	-	-	294	1,527	1,822	10.5	רנו
<b>1301-1600</b>	<b>136,823</b>	<b>112,665</b>	<b>194,099</b>	<b>83,823</b>	<b>91,158</b>	<b>77,996</b>	<b>60,859</b>	<b>52,051</b>	<b>551,027</b>	<b>1,360,501</b>	<b>6.7</b>	<b>1600-1301</b>
Thereof:												מזה:
Audi	174	120	82	35	30	5	47	91	2,151	2,735	13.3	אודי
Opel	872	80	275	4	20	428	201	497	16,129	18,506	12.1	אופל
BMW	99	38	125	32	39	25	16	12	842	1,228	12.8	ב.מ.וו.
Daewoo	-	-	1	-	-	-	1	-	26,823	26,825	12.2	דייהו
Daihatsu	839	764	2,464	1,352	-	-	-	-	16,992	22,411	12.0	דייהטסו
Honda	1,476	1,115	1,592	1,321	3,072	3,979	3,629	2,898	29,121	48,203	9.3	הונדה
Toyota	15,862	13,749	24,528	15,647	11,513	8,254	8,489	9,238	38,900	146,180	5.3	טויוטה
Hyundai	25,274	16,444	29,545	11,763	17,994	16,285	9,423	5,914	42,921	175,563	4.9	יונדאי
Mazda	25,654	24,546	36,030	12,513	15,498	14,665	12,483	8,723	64,749	214,861	5.3	מזדה
Mitsubishi	3,460	2,590	10,041	5,166	4,177	4,408	1,141	1,565	59,827	92,375	10.4	מיצובישי
Nissan	3,926	4,572	4,944	1,550	3	3	1	32	12,122	27,153	6.4	ניסן
Subaru	1,520	3,490	6,808	4,011	6,415	3,020	3,023	1,237	50,098	79,622	11.2	סובארו
Suzuki	6,454	4,802	12,379	5,393	4,719	3,853	2,791	2,074	34,781	77,246	6.7	סוזוקי
Seat	2,752	927	388	261	285	389	402	469	9,353	15,226	7.9	סיאט
Citroen	3,271	3,988	7,104	1,441	1,738	456	894	1,860	7,020	27,772	4.7	סטרואן
Skoda	3,375	3,454	5,306	598	451	529	207	595	2,842	17,357	3.1	סקודה
Volkswagen	7,764	4,550	6,461	2,802	1,997	1,639	1,293	2,600	23,139	52,245	6.2	פולקסווגן
Ford	7,054	7,840	14,093	9,172	8,100	5,437	5,546	3,441	14,153	74,836	4.4	פורד
Fiat	1,310	955	769	506	16	10	75	160	12,644	16,445	11.5	פיאט
Peugeot	3,311	3,018	4,361	1,801	2,336	2,691	3,620	5,571	37,430	64,139	8.5	פיג'ו
Kia	8,185	2,891	2,763	181	830	226	652	423	8,989	25,140	5.1	קאיה
Rover	-	-	-	-	-	-	-	-	1,864	1,864	12.2	רובר
Renault	7,619	4,699	10,883	3,894	4,821	4,695	3,747	4,629	37,009	81,996	6.9	רנו
Chevrolet	6,277	7,899	13,148	4,302	7,097	6,999	3,171	-	6	48,899	2.7	שבולט
<b>1601-1800</b>	<b>12,445</b>	<b>9,286</b>	<b>10,944</b>	<b>5,835</b>	<b>5,374</b>	<b>1,745</b>	<b>3,274</b>	<b>2,823</b>	<b>32,787</b>	<b>84,513</b>	<b>6.3</b>	<b>1800-1601</b>
Thereof:												מזה:
Audi	382	345	332	47	58	53	71	229	3,205	4,722	8.1	אודי
Opel	14	64	214	101	106	220	1	38	714	1,472	7.1	אופל
BMW	-	-	-	-	-	-	10	15	1,275	1,300	16.2	ב.מ.וו.
Honda	5,227	5,011	8,082	5,330	2,188	12	1	-	5	25,856	1.8	הונדה
Toyota	2,195	942	2	55	3	-	2	2	36	3,237	0.5	טויוטה
Mitsubishi	982	921	1,245	-	-	-	-	-	405	3,553	3.1	מיצובישי
Mercedes	221	126	314	175	227	248	45	5	117	1,478	3.8	מרצדס
Nissan	7	-	-	1	2,742	595	1,894	1,313	2,381	8,933	6.0	ניסן
Seat	227	76	148	100	12	168	96	163	544	1,534	5.6	סיאט
Citroen	-	-	1	-	-	122	242	422	2,141	2,928	9.7	סטרואן
Skoda	1,596	639	3	6	37	77	8	22	9	2,397	0.6	סקודה
Volkswagen	656	658	603	20	-	137	146	233	10,687	13,140	11.2	פולקסווגן
Ford	-	-	-	-	-	-	1	-	1,060	1,061	13.9	פורד
Peugeot	-	-	-	-	-	-	62	194	6,084	6,340	12.1	פיג'ו
Chevrolet	848	503	-	-	-	102	594	-	-	2,047	2.2	שבולט

TABLE 16.- (Cont'd)

לוח 16.- (המשך)

Absolute numbers, except average age (years) <b>2010</b> מספרים מוחלטים, למעט גיל ממוצע (שנים)												
Engine capacity and manufacturer	Year of production									סך הכל Total	גיל ממוצע Average age	נפח מנוע ותוצר
	2010	2009 (1)	2008 (2)	2007	2006	2005	2004	2003	שנת ייצור Up to עד 2002			
<b>1801-2000</b>	<b>19,788</b>	<b>17,760</b>	<b>38,617</b>	<b>21,657</b>	<b>19,823</b>	<b>17,174</b>	<b>15,131</b>	<b>16,227</b>	<b>123,138</b>	<b>289,315</b>	<b>6.7</b>	<b>2000-1801</b>
Thereof:												מזה:
Audi	573	416	388	347	391	160	244	193	1,530	4,242	6.0	אודי
Opel	-	-	-	1	-	1	54	168	1,928	2,152	10.0	אופל
BMW	406	375	420	199	137	209	58	133	1,649	3,586	7.1	ב.מ.וו.
Honda	1,126	1,501	2,963	2,019	1,403	1,344	1,246	1,095	5,554	18,251	5.7	הונדה
Volvo	337	16	54	43	359	95	14	265	5,943	7,126	13.8	וולבו
Toyota	1,960	2,109	1,961	1,186	553	554	486	564	4,518	13,891	5.1	טויוטה
Hyundai	1,327	557	1,230	352	744	676	385	188	3,824	9,283	6.1	יונדאי
Mazda	5,786	5,898	12,869	5,781	6,357	5,128	4,781	4,644	39,609	90,853	6.7	מזדה
Mitsubishi	470	5	13	22	50	33	3	106	8,062	8,764	11.3	מיצובישי
Mercedes	-	1	1	1	-	-	4	105	1,094	1,206	13.9	מרצדס
Nissan	2,406	1,745	1,530	286	67	173	133	380	704	7,424	2.4	ניסן
Subaru	2,361	1,939	4,285	2,604	2,167	1,510	1,356	1,107	6,649	23,978	5.8	סובארו
Suzuki	-	10	1,085	365	140	1	-	-	427	2,028	4.2	סוזוקי
Seat	35	107	149	104	217	68	177	160	995	2,012	6.8	סיאט
Citroen	492	628	3,206	1,024	1,043	675	1,030	1,162	4,173	13,433	5.5	סטרואן
Skoda	736	712	1,104	750	553	780	656	760	2,655	8,706	5.2	סקודה
Volkswagen	564	744	3,614	2,902	1,751	1,465	1,553	2,502	16,445	31,540	6.8	פולקסווגן
Ford	286	52	243	1,566	1,194	926	710	697	1,852	7,526	5.7	פורד
Fiat	1	1	7	7	-	17	32	43	1,149	1,257	9.1	פיאט
Peugeot	222	313	989	937	1,173	1,643	863	1,042	3,615	10,797	6.3	פיגו
Kia	169	273	602	256	184	192	137	183	2,475	4,471	7.2	קאיה
Chrysler	33	104	105	232	-	-	-	-	1,369	1,843	10.5	קרייזלר
Renault	329	27	283	138	159	239	253	664	3,215	5,307	7.6	רנו
Chevrolet	140	205	1,444	500	1,132	1,228	898	-	1	5,548	3.7	שבולט
<b>2001-3000</b>	<b>15,486</b>	<b>12,820</b>	<b>19,877</b>	<b>5,848</b>	<b>4,896</b>	<b>3,417</b>	<b>2,940</b>	<b>3,278</b>	<b>43,155</b>	<b>111,717</b>	<b>6.3</b>	<b>3000-2001</b>
Thereof:												מזה:
Audi	179	259	263	142	177	150	200	223	1,277	2,870	6.3	אודי
Opel	-	9	29	39	23	89	81	259	985	1,514	8.2	אופל
BMW	746	618	870	440	314	108	350	192	2,749	6,387	6.6	ב.מ.וו.
Honda	193	272	129	102	136	161	78	174	2,184	3,429	9.6	הונדה
Volvo	624	1,187	897	232	198	402	214	373	9,416	13,543	9.5	וולבו
Toyota	1,529	1,210	3,703	780	325	257	259	176	250	8,489	2.2	טויוטה
Hyundai	1,764	1,791	5,320	1,826	2,033	649	125	94	770	14,372	2.7	יונדאי
Mazda	343	373	968	204	309	410	805	279	288	3,979	4.0	מזדה
Mitsubishi	2,413	654	1,463	688	466	331	46	92	214	6,367	1.9	מיצובישי
Mercedes	353	431	654	309	334	331	173	278	6,056	8,919	10.9	מרצדס
Subaru	506	104	333	253	165	37	44	47	156	1,645	2.9	סובארו
Volkswagen	99	81	45	14	13	21	42	123	1,016	1,454	7.8	פולקסווגן
Ford	1,766	2,220	2,364	3	1	-	2	2	638	6,996	2.3	פורד
Kia	1,101	979	818	3	4	8	2	1	1	2,917	0.9	קאיה
Chrysler	152	717	604	244	138	22	69	4	603	2,553	4.7	קרייזלר
Chevrolet	719	151	479	278	-	-	289	805	14,301	17,022	11.1	שבולט
<b>3001-4000</b>	<b>4,887</b>	<b>6,242</b>	<b>6,003</b>	<b>2,905</b>	<b>2,576</b>	<b>1,946</b>	<b>548</b>	<b>752</b>	<b>12,845</b>	<b>38,704</b>	<b>6.1</b>	<b>4000-3001</b>
Thereof:												מזה:
Buick	177	429	819	628	833	174	82	146	1,910	5,198	6.7	ביואיק
Toyota	235	427	629	233	15	6	3	-	78	1,626	2.2	טויוטה
Mercedes	537	597	560	304	288	254	110	170	1,813	4,633	6.2	מרצדס
Pontiac	-	1	1	-	1	-	-	-	1,743	1,746	15.9	פונטיאק
Ford	290	535	476	6	5	6	-	1	121	1,440	3.2	פורד
Chrysler	1,052	982	987	406	122	86	12	11	573	4,231	3.1	קרייזלר
Chevrolet	1,338	1,961	1,569	763	982	1,220	227	294	4,771	13,125	6.2	שבולט
<b>4001+</b>	<b>553</b>	<b>936</b>	<b>1,323</b>	<b>496</b>	<b>292</b>	<b>149</b>	<b>130</b>	<b>126</b>	<b>2,953</b>	<b>6,958</b>	<b>10.1</b>	<b>+4001</b>
Thereof:												מזה:
BMW	80	65	109	60	53	31	58	39	313	808	5.7	ב.מ.וו.
Jeep	-	-	-	-	-	-	-	-	484	484	23.7	גיפ
Toyota	13	100	201	32	21	15	11	10	56	459	3.3	טויוטה
Mercedes	152	157	187	142	111	41	29	63	463	1,345	7.3	מרצדס
Ford	55	163	170	51	27	10	4	3	161	644	9.6	פורד
Chrysler	25	168	338	62	13	4	-	-	434	1,044	7.0	קרייזלר
Chevrolet	11	83	40	24	10	9	4	2	330	513	17.9	שבולט

(1) As of 2009, by the year of registration.

(1) החל בשנת 2009, לפי שנת עלייה לכביש.

(2) In 2008, there was a transition from using "year of production" to using "year of registration". As a result, the 2008 data include vehicles that were registered within a period of **a year and 4 months** (See Introduction, "Terms, Definitions and Explanations").

(2) בשנת 2008, חל מעבר משמוש "בשנת ייצור" לשימוש ב"שנת עלייה לכביש". עקב כך, נתוני 2008 כוללים רכב שעלה לכביש בטווח הזמן של **כשנה ושליש** (ראה מבוא, "מונחים, הגדרות והסברים").

TABLE 17.- PRIVATE CARS, BY TYPE OF OWNERSHIP,  
ENGINE CAPACITY ( cc)  
AND YEAR OF PRODUCTION (1)

לוח 17.- כלי רכב פרטיים, לפי סוג בעלות,  
נפח מנוע (סמ"ק),  
ושנת ייצור (1)

Type of ownership and engine capacity	2010						סך הכל Total	סוג בעלות ונפח מנוע
	שנת ייצור							
	2010	2009 (1)	2008 (2)	2007	2006	Up to עד 2005		
<b>Grand total</b>	<b>205,445</b>	<b>164,892</b>	<b>283,423</b>	<b>127,615</b>	<b>129,787</b>	<b>1,142,086</b>	<b>2,053,248</b>	<b>סך כולל</b>
Up to 1000	4,224	367	2	4	1	15,457	20,055	עד 1000
1001-1300	11,239	4,816	12,558	7,047	5,667	100,158	141,485	1300-1001
1301-1600	136,823	112,665	194,099	83,823	91,158	741,933	1,360,501	1600-1301
1601-1800	12,445	9,286	10,944	5,835	5,374	40,629	84,513	1800-1601
1801-2000	19,788	17,760	38,617	21,657	19,823	171,670	289,315	2000-1801
2001-3000	15,486	12,820	19,877	5,848	4,896	52,790	111,717	3000-2001
3001-4000	4,887	6,242	6,003	2,905	2,576	16,091	38,704	4000-3001
4001+	553	936	1,323	496	292	3,358	6,958	+4001
<b>Private - total</b>	<b>95,554</b>	<b>82,051</b>	<b>190,032</b>	<b>116,451</b>	<b>123,115</b>	<b>1,129,198</b>	<b>1,736,401</b>	<b>פרטית - סך הכל</b>
Up to 1000	3,715	335	2	2	1	15,373	19,428	עד 1000
1001-1300	5,095	2,138	9,614	6,614	5,484	99,348	128,293	1300-1001
1301-1600	49,426	44,384	118,982	75,518	85,986	733,928	1,108,224	1600-1301
1601-1800	9,336	7,610	9,289	5,588	5,162	40,237	77,222	1800-1601
1801-2000	13,572	12,613	29,798	20,071	19,028	169,162	264,244	2000-1801
2001-3000	10,108	9,083	16,104	5,499	4,730	52,082	97,606	3000-2001
3001-4000	3,828	5,054	5,036	2,701	2,459	15,827	34,905	4000-3001
4001+	474	834	1,207	458	265	3,241	6,479	+4001
<b>Leasing - total</b>	<b>75,412</b>	<b>53,556</b>	<b>57,838</b>	<b>2,749</b>	<b>1,227</b>	<b>136</b>	<b>190,918</b>	<b>חברת ההכרה (ליסינג) - סך הכל</b>
Up to 1000	104	17	-	-	-	-	121	עד 1000
1001-1300	3,109	919	1,112	66	3	5	5,214	1300-1001
1301-1600	62,587	46,342	48,530	2,280	1,137	104	160,980	1600-1301
1601-1800	1,897	880	1,102	63	13	3	3,958	1800-1601
1801-2000	3,923	3,018	5,032	278	56	18	12,325	2000-1801
2001-3000	3,353	1,927	1,666	30	8	4	6,988	3000-2001
3001-4000	420	443	386	31	10	2	1,292	4000-3001
4001+	19	10	10	1	-	-	40	+4001
<b>Company (3) - total</b>	<b>20,032</b>	<b>17,537</b>	<b>29,508</b>	<b>8,187</b>	<b>5,339</b>	<b>12,660</b>	<b>93,263</b>	<b>חברה (3) - סך הכל</b>
Up to 1000	283	15	-	2	-	79	379	עד 1000
1001-1300	1,034	519	1,366	330	171	795	4,215	1300-1001
1301-1600	13,684	12,961	21,470	5,856	3,947	7,831	65,749	1600-1301
1601-1800	907	452	533	184	198	388	2,662	1800-1601
1801-2000	1,842	1,606	3,486	1,295	735	2,488	11,452	2000-1801
2001-3000	1,604	1,293	1,972	315	158	703	6,045	3000-2001
3001-4000	618	604	575	168	103	260	2,328	4000-3001
4001+	60	87	106	37	27	116	433	+4001
<b>Rental or Touring - total</b>	<b>14,447</b>	<b>11,748</b>	<b>6,045</b>	<b>228</b>	<b>106</b>	<b>92</b>	<b>32,666</b>	<b>השכרה או תיור - סך הכל</b>
Up to 1000	122	-	-	-	-	5	127	עד 1000
1001-1300	2,001	1,240	466	37	9	70	3,763	1300-1001
1301-1600	11,126	8,978	5,117	169	88	70	25,548	1600-1301
1601-1800	305	344	20	-	1	1	671	1800-1601
1801-2000	451	523	301	13	4	2	1,294	2000-1801
2001-3000	421	517	135	4	-	1	1,078	3000-2001
3001-4000	21	141	6	5	4	2	179	4000-3001
4001+	-	5	-	-	-	1	6	+4001

(1) As of 2009, by the year of registration.

(1) החל בשנת 2009, לפי שנת עלייה לכביש.

(2) In 2008, there was a transition from using "year of production" to using "year of registration". As a result, the 2008 data include vehicles that were registered within a period of a year and 4 months (See Introduction, "Terms, Definitions and Explanations").

(2) בשנת 2008, חל מעבר משימוש "בשנת ייצור" לשימוש ב"שנת עלייה לכביש". עקב כך, נתוני 2008 כוללים רכב שעלה לכביש בטווח הזמן של כשנה ושליש (ראה מבוא, "מונחים, הגדרות והסברים").

(3) Not including self-employed.

(3) לא כולל עצמאים.

Revised data from 14.8.13

נתון מתוקן מיום 14.8.13



TABLE 18.- PRIVATE CARS LICENCED FOR RENTAL  
OR TOURING, BY ENGINE CAPACITY ( cc),  
MANUFACTURER AND YEAR OF PRODUCTION (1)

לוח 18.- כלי רכב פרטיים המורשים להשכרה  
או לתיור, לפי נפח מנוע (סמ"ק),  
תוצר ושנת ייצור (1)

Absolute numbers		2010					מספרים מוחלטים	
Engine capacity and manufacturer	Year of production					שנת ייצור	סך הכל Total	נפח מנוע ותוצר
	2010	2009 (1)	2008 (2)	2007	2006	עד Up to 2005		
<b>Grand total</b>	<b>14,447</b>	<b>11,748</b>	<b>6,045</b>	<b>228</b>	<b>106</b>	<b>92</b>	<b>32,666</b>	<b>סך כולל</b>
Thereof:								מזה:
Daihatsu	1,070	683	432	37	6	3	2,231	דייהטסו
Honda	226	352	33	2	-	1	614	הונדה
Toyota	407	296	77	10	2	4	796	טויוטה
Hyundai	2,680	3,055	1,708	78	39	28	7,588	יונדאי
Mazda	3,850	3,342	811	26	4	9	8,042	מזדה
Mitsubishi	726	178	210	3	1	3	1,121	מיצובישי
Nissan	800	445	287	5	1	-	1,538	ניסן
Subaru	13	405	183	5	-	-	606	סובארו
Suzuki	409	131	101	5	1	4	651	סוזוקי
Seat	233	30	1	-	-	1	265	סיאט
Ford	1,257	746	67	17	4	4	2,095	פורד
Fiat	341	231	38	-	3	8	621	פיאט
Peugeot	241	39	78	3	-	1	362	פיגו
Kia	822	719	697	2	1	3	2,244	קאיה
Renault	339	165	366	2	3	-	875	רנו
Chevrolet	688	721	737	26	37	11	2,220	שברולט
<b>Up to 1000</b>	<b>122</b>	<b>-</b>	<b>-</b>	<b>-</b>	<b>-</b>	<b>5</b>	<b>127</b>	<b>עד 1000</b>
<b>1001-1300</b>	<b>2,001</b>	<b>1,240</b>	<b>466</b>	<b>37</b>	<b>9</b>	<b>10</b>	<b>3,763</b>	<b>1300-1001</b>
Thereof:								מזה:
Daihatsu	1,070	683	428	37	6	1	2,225	דייהטסו
Hyundai	313	371	-	-	-	-	684	יונדאי
Suzuki	308	99	-	-	-	-	407	סוזוקי
Fiat	309	87	38	-	3	7	444	פיאט
<b>1301-1600</b>	<b>11,126</b>	<b>8,978</b>	<b>5,117</b>	<b>169</b>	<b>88</b>	<b>70</b>	<b>25,548</b>	<b>1600-1301</b>
Thereof:								מזה:
Toyota	219	295	65	10	2	3	594	טויוטה
Hyundai	2,351	2,638	1,687	78	39	28	6,821	יונדאי
Mazda	3,535	2,957	663	22	4	7	7,188	מזדה
Mitsubishi	649	128	174	3	1	3	958	מיצובישי
Nissan	796	436	282	5	-	-	1,519	ניסן
Subaru	-	350	170	5	-	-	525	סובארו
Seat	101	32	101	5	1	4	244	סיאט
Suzuki	233	30	-	-	-	1	264	סוזוקי
Ford	1,061	374	66	13	3	3	1,520	פורד
Peugeot	178	39	78	1	-	-	296	פיגו
Kia	721	651	547	-	1	3	1,923	קאיה
Renault	339	165	365	2	3	-	874	רנו
Chevrolet	665	628	727	23	31	9	2,083	שברולט
<b>1601+</b>	<b>1,198</b>	<b>1,530</b>	<b>462</b>	<b>22</b>	<b>9</b>	<b>7</b>	<b>3,228</b>	<b>+1601</b>
Thereof:								מזה:
Honda	206	317	2	-	-	-	525	הונדה
Mazda	314	376	147	4	-	2	843	מזדה
Ford	194	362	-	-	-	-	556	פורד
Kia	101	68	150	2	-	-	321	קאיה

(1) As of 2009, by the year of registration.

(1) החל בשנת 2009, לפי שנת עלייה לכביש.

(2) In 2008, there was a transition from using "year of production" to using "year of registration". As a result, the 2008 data include vehicles that were registered within a period of a year and 4 months (See Introduction, "Terms, Definitions and Explanations").

(2) בשנת 2008, חל מעבר משימוש "בשנת ייצור" לשימוש ב"שנת עלייה לכביש". עקב כך, נתוני 2008 כוללים רכב שעלה לכביש בטווח הזמן של כשנה ושליש (ראה מבוא, "מונחים, הגדרות והסברים").

TABLE 19.- PRIVATE CARS REGISTERED IN CITIES,  
BY YEAR OF PRODUCTION (1)

לוח 19. - כלי רכב פרטיים הרשומים בערים,  
לפי שנת ייצור (1)

City	Year of production						שנת ייצור	סך הכל	גיל ממוצע	עיר
	2010	2009 (1)	2008 (2)	2007	2006	2001- 2005	עד 2000 Up to	Total	Average age	
<b>Total</b>	<b>179,634</b>	<b>142,268</b>	<b>232,250</b>	<b>97,290</b>	<b>97,691</b>	<b>375,842</b>	<b>469,526</b>	<b>1,594,501</b>	<b>6.6</b>	<b>סך הכל</b>
Umm Al-Fahm	160	120	418	295	415	1,950	5,402	8,760	11.0	אום אל-פחם
Ofaqim	133	143	392	234	276	1,218	1,505	3,901	8.2	אופקים
Or Yehuda	516	411	944	501	654	2,374	3,337	8,737	8.0	אור יהודה
Or Aqiva	114	100	348	199	276	1,156	1,577	3,770	8.6	אור עקיבא
Elat	471	517	1,119	663	778	2,548	4,706	10,802	8.8	אילת
El'ad	112	113	267	161	205	787	1,715	3,360	9.6	אלעד
Ari'el	219	165	388	241	248	1,107	1,506	3,874	8.2	אריאל
Ashdod	2,274	2,095	4,486	2,626	2,795	11,277	12,817	38,370	7.4	אשדוד
Ashqelon	1,350	1,171	2,866	1,865	2,029	7,361	8,975	25,617	7.7	אשקלון
Baqa-Jatt	180	127	454	333	411	1,842	4,510	7,857	10.4	באקה-ג'ת
Be'er Sheva	2,267	1,965	4,676	2,781	3,165	13,064	12,670	40,588	7.3	באר שבע
Bet She'an	172	152	369	238	218	1,140	1,450	3,739	8.3	בית שאן
Bet Shemesh	366	404	940	581	570	2,168	3,141	8,170	7.9	בית שמש
Betar Illit	39	50	84	55	51	300	909	1,488	10.7	ביתר עילית
Bene Beraq	27,009	14,729	21,167	2,750	1,867	2,806	5,289	75,617	2.2	בני ברק
Bat Yam	1,190	1,047	2,675	1,633	1,730	7,458	11,117	26,850	8.4	בת ים
Giv'at Shmuel	372	406	784	525	499	1,821	1,623	6,030	6.7	גבעת שמואל
Giv'atayim	1,299	1,291	2,206	1,266	1,351	4,871	4,406	16,690	6.6	גבעתיים
Dimona	328	271	724	413	454	1,904	1,968	6,062	7.4	דימונה
Hod HaSharon	1,787	1,496	2,901	1,318	1,249	4,488	4,431	17,670	6.2	הוד השרון
Herzliyya	2,913	2,563	4,918	2,712	2,494	8,734	8,624	32,958	6.4	הרצלייה
Hadera	1,054	863	2,253	1,468	1,642	6,400	7,423	21,103	7.8	חדרה
Holon	3,379	2,764	5,943	3,262	3,485	13,906	16,479	49,218	7.4	חולון
Haifa	10,077	8,906	13,638	5,961	5,681	21,668	22,063	87,994	6.1	חיפה
Tiberias	402	338	959	581	668	2,651	3,113	8,712	7.8	טבריה
Tayibe	161	123	482	343	463	2,030	4,741	8,343	10.5	טייבה
Tire	159	202	498	301	345	1,371	2,922	5,798	9.5	טירה
Tirat Karmel	245	222	532	289	290	1,178	1,663	4,419	7.9	טירת כרמל
Tamra	141	74	341	193	332	1,456	3,615	6,152	10.7	טמרה
Yavne	582	524	1,209	683	689	2,733	3,157	9,577	7.4	יבנה
Yehud-Neve Efrayim	596	510	1,070	675	746	2,489	2,721	8,807	7.2	יהוד-נווה אפרים
Yoqne'am Illit	290	212	522	388	340	1,638	1,634	5,024	7.4	יוקנעם עילית
Jerusalem	7,508	7,008	12,513	7,377	7,966	33,810	59,618	135,800	8.6	ירושלים
Kefar Sava	4,661	3,698	5,973	2,230	2,196	7,848	7,990	34,596	5.7	כפר סבא
Kafar Qasem	130	115	308	223	228	858	2,012	3,874	9.7	כפר קאסם
Karmi'el	577	493	1,264	837	787	3,173	3,525	10,656	7.5	כרמיאל
Lod	9,718	5,879	7,302	1,005	1,024	3,839	6,505	35,272	4.1	לוד
Migdal HaEmeq	224	188	468	303	323	1,527	2,046	5,079	8.4	מגדל העמק
Modi'in Illit	76	38	106	87	66	323	1,045	1,741	10.5	מודיעין עילית
Modi'in-Makkabbim-Re'ut	1,655	1,307	3,021	1,934	1,843	6,444	4,644	20,848	6.1	מודיעין-מכבים-רעות
Ma'ale Adummim	426	372	916	561	652	2,702	3,064	8,693	7.7	מעלה אדומים
Ma'alot-Tarshiha	178	148	415	291	338	1,434	2,171	4,975	8.9	מעלות-תרשיחא
Nahariyya	764	641	1,577	963	997	4,071	4,259	13,272	7.4	נהרייה
Nes Ziyvona	826	700	1,703	881	819	3,251	3,518	11,698	7.0	נס ציונה
Nazareth	833	630	1,288	618	859	4,467	8,363	17,058	9.5	נצרת
Nazerat Illit	586	529	1,113	589	621	3,010	3,580	10,028	7.7	נצרת עילית
Nesher	404	344	718	432	458	2,019	2,170	6,545	7.4	נשר
Netivot	154	204	538	286	261	1,130	1,602	4,175	8.0	נתיבות
Netanya	3,494	2,785	5,880	3,248	3,156	12,048	14,028	44,639	7.0	נתניה
Sakhnin	77	79	301	227	278	1,826	3,435	6,223	10.4	סח'נין
Akko	473	362	896	527	596	2,821	4,045	9,720	8.6	עכו
Afula	479	411	1,104	685	697	3,044	3,298	9,718	7.6	עפולה
Arad	251	178	514	256	288	1,269	1,789	4,545	8.2	ערד
Petah Tiqwa	28,730	23,428	28,506	4,801	4,096	15,864	17,983	123,408	3.8	פתח תקווה
Zefat	221	163	448	290	339	1,342	2,070	4,873	8.6	צפת
Qalansawe	57	47	139	110	153	639	2,449	3,594	11.9	קלנסווה
Qiryat Ono	847	686	1,414	783	803	2,973	2,844	10,350	6.7	קריית אונו
Qiryat Atta	745	617	1,446	926	901	3,715	4,347	12,697	7.5	קריית אתא
Qiryat Bialik	799	577	1,315	740	778	3,139	3,333	10,681	7.2	קריית ביאליק
Qiryat Gat	332	334	933	601	654	2,539	3,311	8,704	8.1	קריית גת
Qiryat Yam	477	374	825	506	540	2,392	2,999	8,113	7.8	קריית ים
Qiryat Motzkin	759	622	1,311	736	812	3,280	3,306	10,826	7.1	קריית מוצקין
Qiryat Mal'akhi	112	133	436	224	269	1,127	1,760	4,061	8.7	קריית מלאכי
Qiryat Shemona	220	174	622	419	439	1,836	2,026	5,736	8.0	קריית שמונה
Rosh HaAyin	857	764	1,303	848	807	3,251	3,952	11,782	7.4	ראש העין
Rishon LeZiyyon	5,142	4,314	9,491	5,234	5,320	19,621	21,387	70,509	7.0	ראשון לציון
Rahat	87	67	326	178	207	1,093	2,697	4,655	10.6	רהט
Rehovot	1,954	1,940	4,118	2,142	2,185	8,827	10,239	31,405	7.3	רחובות
Ramla	809	539	1,306	858	967	3,805	6,307	14,591	8.5	רמלה
Ramat Gan	3,431	3,236	6,112	3,191	3,373	11,965	12,382	43,690	6.8	רמת גן
Ramat HaSharon	1,539	1,418	2,658	1,358	1,291	4,313	3,669	16,246	6.0	רמת השרון
Ra'annana	2,192	1,759	3,631	2,125	2,005	6,797	6,166	24,675	6.3	רעננה
Sederot	211	196	427	270	347	1,268	1,625	4,344	8.0	שדרות
Shefar'am	184	170	456	328	450	2,041	4,672	8,301	10.4	שפרעם
Tel Aviv-Yafo	36,078	30,527	36,536	11,528	10,086	35,207	36,086	196,048	4.7	תל אביב-יפו

(1) As of 2009, by the year of registration.

(1) החל בשנת 2009, לפי שנת עלייה לכביש.

(2) In 2008, there was a transition from using "year of production" to using "year of registration". As a result, the 2008 data include vehicles that were registered within a period of a year and 4 months (See Introduction, "Terms, Definitions and Explanations").

(2) בשנת 2008, חל מעבר משימוש "בשנת ייצור" לשימוש ב"שנת עלייה לכביש". עקב כך, נתוני 2008 כוללים רכב שעלה לכביש בטווח הזמן של כשנה ושליש (ראה מבוא, "מונחים, הגדרות והסברים").

**מוניות, אוטובוסים זעירים, אוטובוסים**  
**TAXIS, MINIBUSES, BUSES**

## מוניות Taxis

**TABLE 20 - TAXIS, BY NUMBER OF SEATS, MANUFACTURER AND YEAR OF PRODUCTION (1)**

**לוח 20. - מוניות, לפי מספר מקומות ישיבה, תוצר ושנת ייצור (1)**

Absolute numbers, except average age (years)													2010		מספרים מוחלטים, למעט גיל ממוצע (שנים)	
Number of seats and manufacturer	Year of production											סך הכל Total	גיל ממוצע Average age	מספר מקומות ישיבה ותוצר		
	2010	2009 (1)	2008 (2)	2007	2006	2005	2004	2003	2002	2001	Up to עד 2000					
<b>Grand total</b>	<b>4,001</b>	<b>3,166</b>	<b>5,187</b>	<b>2,226</b>	<b>1,769</b>	<b>974</b>	<b>720</b>	<b>349</b>	<b>182</b>	<b>156</b>	<b>148</b>	<b>18,878</b>	<b>2.3</b>	<b>סך כולל</b>		
Mercedes	824	602	1,386	760	587	388	125	106	108	62	77	5,025	2.7	מרצדס		
Seat	40	10	166	196	167	73	144	25	1	10	7	839	3.8	סיאט		
Skoda	1,457	1,192	1,891	910	808	375	308	146	58	19	27	7,191	2.3	סקודה		
Volkswagen	291	373	879	144	101	75	51	18	2	25	20	1,979	2.1	פולקסווגן		
Ford	50	94	145	36	49	39	69	30	-	27	3	542	3.3	פורד		
Kia	1,147	733	458	141	15	4	6	-	-	-	-	2,504	0.9	קאיה		
Other	192	162	262	39	42	20	17	24	13	13	14	798	..	אחר		
<b>Up to 4 seats</b>	<b>3,751</b>	<b>2,879</b>	<b>4,772</b>	<b>2,070</b>	<b>1,557</b>	<b>799</b>	<b>573</b>	<b>296</b>	<b>157</b>	<b>111</b>	<b>124</b>	<b>17,089</b>	<b>2.2</b>	<b>עד 4 מקומות ישיבה</b>		
Mercedes	665	452	1,191	675	486	280	71	87	85	59	65	4,116	2.7	מרצדס		
Seat	40	10	166	196	167	73	144	25	1	10	7	839	3.8	סיאט		
Skoda	1,457	1,192	1,891	910	808	375	308	146	58	19	27	7,191	2.3	סקודה		
Volkswagen	263	330	788	111	40	47	27	14	1	11	12	1,644	1.9	פולקסווגן		
Kia	1,146	733	458	140	15	4	6	-	-	-	-	2,502	0.9	קאיה		
Other	180	162	278	38	41	20	17	24	12	12	13	797	..	אחר		
<b>5-8 seats</b>	<b>66</b>	<b>48</b>	<b>82</b>	<b>13</b>	<b>3</b>	<b>-</b>	<b>-</b>	<b>-</b>	<b>1</b>	<b>1</b>	<b>-</b>	<b>214</b>	<b>1.3</b>	<b>8-5 מקומות ישיבה</b>		
<b>9-10 seats</b>	<b>184</b>	<b>239</b>	<b>333</b>	<b>143</b>	<b>209</b>	<b>175</b>	<b>147</b>	<b>53</b>	<b>24</b>	<b>44</b>	<b>24</b>	<b>1,575</b>	<b>3.3</b>	<b>10-9 מקומות ישיבה</b>		
Mercedes	116	120	149	73	99	108	54	19	23	3	12	776	3.0	מרצדס		
Volkswagen	26	40	79	33	61	28	24	4	1	14	8	318	3.4	פולקסווגן		
Ford	42	79	104	36	49	39	69	30	-	27	3	478	3.5	פורד		
Other	-	-	1	1	-	-	-	-	-	-	1	3	..	אחר		

(1) As of 2009, by the year of registration.

(1) החל בשנת 2009, לפי שנת עלייה לכביש.

(2) In 2008, there was a transition from using "year of production" to using "year of registration". As a result, the 2008 data include vehicles that were registered within a period of **a year and 4 months** (See Intoduction, "Terms, Definitions and Explanations").

(2) בשנת 2008, חל מעבר משימוש "בשנת ייצור" לשימוש ב"שנת עלייה לכביש". עקב כך, נתוני 2008 כוללים רכב שעלה לכביש בטווח הזמן של **כשנה ושליש** (ראה מבוא, "מונחים, הגדרות והסברים").

## מיניבוסים זעירים *Minibuses*

**TABLE 21.- MINIBUSES, BY TYPE, MANUFACTURER, NUMBER OF SEATS AND YEAR OF PRODUCTION (1)**

**לוח 21.- אוטובוסים זעירים, לפי סוג, תוצר, מספר מקומות ישיבה ושנת ייצור (1)**

Absolute numbers, except average age (years) <b>2010</b>											מספרים מוחלטים, למעט גיל ממוצע (שנים)		
Type, manufacturer and number of seats	Year of production										סך הכל Total	גיל ממוצע Average age	סוג, תוצר ומספר מקומות ישיבה
	2010	2009 (1)	2008 (2)	2007	2006	2005	2004	2003	2002	שנת ייצור עד 2001 Up to 2001			
<b>Grand total</b>	<b>1,041</b>	<b>804</b>	<b>1,335</b>	<b>500</b>	<b>565</b>	<b>656</b>	<b>800</b>	<b>795</b>	<b>744</b>	<b>7,786</b>	<b>15,026</b>	<b>7.9</b>	<b>סך כולל</b>
<b>Type and manufacturer</b>													<b>סוג ותוצר</b>
GMC	-	-	-	-	-	-	-	-	-	319	319	13.8	ג.א.ס.
Toyota	-	2	-	1	3	2	60	78	38	519	703	10.3	טויוטה
Hyundai	5	-	-	-	1	4	270	76	34	601	991	9.1	יונדאי
Mercedes	347	224	301	46	76	63	35	44	119	350	1,605	4.4	מרצדס
Volkswagen	220	207	416	224	118	239	122	188	309	2,367	4,410	8.0	פולקסווגן
Ford	400	337	537	157	325	305	276	364	143	2,845	5,689	7.7	פורד
Fiat	11	4	2	-	5	27	15	7	5	125	201	9.0	פיאט
Chevrolet	8	13	23	63	22	-	-	-	64	317	510	8.0	שבולט
Other	50	17	56	9	15	16	22	38	32	343	598	..	אחר
<b>Public bus</b>	<b>933</b>	<b>728</b>	<b>1,139</b>	<b>383</b>	<b>418</b>	<b>442</b>	<b>403</b>	<b>395</b>	<b>269</b>	<b>1,375</b>	<b>6,485</b>	<b>4.5</b>	<b>אוטובוס ציבורי</b>
Mercedes	294	205	277	40	56	51	23	26	60	92	1,124	2.8	מרצדס
Volkswagen	192	184	320	175	82	130	77	74	102	374	1,710	4.6	פולקסווגן
Ford	380	317	474	138	262	231	186	237	62	662	2,949	4.7	פורד
Other	67	22	68	30	18	30	117	58	45	247	702	..	אחר
<b>Private bus</b>	<b>108</b>	<b>76</b>	<b>196</b>	<b>117</b>	<b>147</b>	<b>214</b>	<b>397</b>	<b>400</b>	<b>475</b>	<b>6,411</b>	<b>8,541</b>	<b>10.4</b>	<b>אוטובוס פרטי</b>
GMC	-	-	-	-	-	-	-	-	-	303	303	13.9	ג.א.ס.
Toyota	-	1	-	1	2	1	43	55	27	461	591	10.6	טויוטה
Mitsubishi	-	-	-	-	1	2	189	56	28	528	804	9.5	מיצובישי
Mercedes	53	19	24	6	20	12	12	18	59	258	481	8.1	מרצדס
Volkswagen	28	23	96	49	36	109	45	114	207	1,993	2,700	10.1	פולקסווגן
Ford	20	20	63	19	63	74	90	127	81	2,183	2,740	11.0	פורד
Chevrolet	5	10	10	41	18	-	-	-	52	265	401	8.3	שבולט
Other	2	3	3	1	7	16	18	30	21	420	521	..	אחר
<b>Type and number of seats</b>													<b>סוג ומספר מקומות ישיבה</b>
<b>Gran total</b>	<b>1,041</b>	<b>804</b>	<b>1,335</b>	<b>500</b>	<b>565</b>	<b>656</b>	<b>800</b>	<b>795</b>	<b>744</b>	<b>7,786</b>	<b>15,026</b>	<b>7.9</b>	<b>סך כולל</b>
Up to 8	157	98	220	90	95	237	434	376	415	4,555	6,677	9.8	עד 8
9-11	52	46	95	67	92	91	85	111	107	1,215	1,961	9.1	11-9
12-16	832	660	1,020	343	378	328	281	308	222	2,016	6,388	5.5	16-12
<b>Public bus</b>	<b>933</b>	<b>728</b>	<b>1,139</b>	<b>383</b>	<b>418</b>	<b>442</b>	<b>403</b>	<b>395</b>	<b>269</b>	<b>1,375</b>	<b>6,485</b>	<b>4.5</b>	<b>אוטובוס ציבורי</b>
Up to 8	126	73	148	55	53	124	148	116	112	511	1,466	6.4	עד 8
9-11	42	31	72	42	52	64	56	68	32	234	693	6.2	11-9
12-16	765	624	919	286	313	254	199	211	125	630	4,326	3.6	16-12
<b>Private bus</b>	<b>108</b>	<b>76</b>	<b>196</b>	<b>117</b>	<b>147</b>	<b>214</b>	<b>397</b>	<b>400</b>	<b>475</b>	<b>6,411</b>	<b>8,541</b>	<b>10.4</b>	<b>אוטובוס פרטי</b>
Up to 8	31	25	72	35	42	113	286	260	303	4,044	5,211	10.8	עד 8
9-11	10	15	23	25	40	27	29	43	75	981	1,268	10.7	11-9
12-16	67	36	101	57	65	74	82	97	97	1,386	2,062	9.3	16-12

(1) As of 2009, by the year of registration.

(1) החל בשנת 2009, לפי שנת עלייה לכביש.

(2) In 2008, there was a transition from using "year of production" to using "year of registration". As a result, the 2008 data include vehicles that were registered within a period of a year and 4 months (See Introduction, "Terms, Definitions and Explanations").

(2) בשנת 2008, חל מעבר משימוש "בשנת ייצור" לשימוש "בשנת עלייה לכביש". עקב כך, נתוני 2008 כוללים רכב שעלה לכביש בטווח הזמן של כשנה ושליש (ראה מבוא, "מונחים, הגדרות והסברים").

## Buses אוטובוסים

**TABLE 22.- BUSES, BY TYPE, MANUFACTURER,  
NUMBER OF SEATS AND YEAR OF PRODUCTION (1)**

**לוח 22.- אוטובוסים, לפי סוג, תוצר,  
מספר מקומות ישיבה ושנת ייצור (1)**

2010													מספרים מוחלטים, למעט גיל ממוצע (שנים)		
Type, manufacturer and number of seats	Year of production											סך הכל Total	גיל ממוצע Average age	סוג, תוצר ומספר מקומות ישיבה	
	2010	2009 (1)	2008 (2)	2007	2006	2005	2004	2003	2002	2001	2000				עד Up to 1999
<b>Grand total</b>	<b>1,618</b>	<b>1,444</b>	<b>1,685</b>	<b>1,518</b>	<b>1,254</b>	<b>690</b>	<b>360</b>	<b>483</b>	<b>575</b>	<b>1,141</b>	<b>1,079</b>	<b>2,915</b>	<b>14,762</b>	<b>6.1</b>	<b>סך כולל</b>
<b>Type and manufacturer</b>															<b>סוג ותוצר</b>
Daf	8	61	1	84	26	28	2	2	-	53	33	229	527	8.7	דאף
Volvo	430	228	390	276	280	132	82	197	195	291	385	758	3,644	6.5	וולבו
MAN	307	420	316	322	249	216	206	239	276	544	384	631	4,110	6.4	מ.א.ן
Mercedes	621	522	544	602	500	227	36	33	64	168	195	1,221	4,733	6.0	מרצדס
Scania Vabis	39	57	142	58	45	18	10	2	5	39	33	9	457	3.7	סקניה וביס
Volkswagen	49	37	84	21	28	32	12	5	6	34	11	1	320	3.5	פולקסווגן
Other	164	119	208	155	126	37	12	5	29	12	38	66	971	..	אחר
<b>Public bus</b>	<b>1,349</b>	<b>1,259</b>	<b>1,317</b>	<b>1,261</b>	<b>1,031</b>	<b>587</b>	<b>334</b>	<b>469</b>	<b>513</b>	<b>987</b>	<b>770</b>	<b>1,984</b>	<b>11,861</b>	<b>5.7</b>	<b>אוטובוס ציבורי</b>
Daf	8	61	1	84	25	28	2	2	-	11	12	93	327	6.5	דאף
Volvo	402	212	354	239	235	108	68	197	148	255	285	501	3,004	6.0	וולבו
MAN	272	371	222	263	212	179	198	232	272	519	269	473	3,482	6.3	מ.א.ן
Mercedes	485	455	428	525	416	216	35	29	61	129	144	891	3,814	5.6	מרצדס
Volkswagen	46	36	78	19	28	28	12	3	5	32	10	-	297	3.4	פולקסווגן
Other	136	124	234	131	115	28	19	6	27	41	50	26	937	..	אחר
<b>Touring bus</b>	<b>205</b>	<b>123</b>	<b>249</b>	<b>175</b>	<b>152</b>	<b>53</b>	<b>9</b>	<b>7</b>	<b>4</b>	<b>81</b>	<b>261</b>	<b>654</b>	<b>1,973</b>	<b>7.5</b>	<b>אוטובוס סיור</b>
Volvo	11	2	30	35	40	8	1	-	1	9	71	171	379	9.3	וולבו
MAN	28	41	70	53	26	32	7	6	-	15	111	138	527	7.3	מ.א.ן
Mercedes	129	59	105	55	61	7	1	-	-	37	47	234	735	6.8	מרצדס
Other	37	21	44	32	25	6	-	1	3	20	32	111	332	..	אחר
<b>Private bus</b>	<b>64</b>	<b>62</b>	<b>119</b>	<b>82</b>	<b>71</b>	<b>50</b>	<b>17</b>	<b>7</b>	<b>58</b>	<b>73</b>	<b>48</b>	<b>277</b>	<b>928</b>	<b>7.3</b>	<b>אוטובוס פרטי</b>
Daf	-	-	-	-	1	-	-	-	-	33	9	66	109	11.3	דאף
Volvo	17	14	6	2	5	16	13	-	46	27	29	86	261	9.0	וולבו
Mercedes	7	8	11	22	23	4	-	4	3	2	4	96	184	9.9	מרצדס
Other	40	40	102	58	42	30	4	3	9	11	6	29	374	..	אחר
<b>Type and number of seats</b>															<b>סוג ומספר מקומות ישיבה</b>
<b>Grand total</b>	<b>1,618</b>	<b>1,444</b>	<b>1,685</b>	<b>1,518</b>	<b>1,254</b>	<b>690</b>	<b>360</b>	<b>483</b>	<b>575</b>	<b>1,141</b>	<b>1,079</b>	<b>2,915</b>	<b>14,762</b>	<b>6.1</b>	<b>סך כולל</b>
Up to 20	502	340	566	336	381	234	55	36	75	63	40	250	2,878	3.8	עד 20
21-40	346	360	243	226	220	141	153	346	254	293	155	411	3,148	5.7	40-21
41-50	25	45	80	11	15	10	2	1	115	133	104	465	1,006	9.6	50-41
51+	745	699	796	945	638	305	150	100	131	652	780	1,789	7,730	6.5	+51
<b>Public bus</b>	<b>1,349</b>	<b>1,259</b>	<b>1,317</b>	<b>1,261</b>	<b>1,031</b>	<b>587</b>	<b>334</b>	<b>469</b>	<b>513</b>	<b>987</b>	<b>770</b>	<b>1,984</b>	<b>11,861</b>	<b>5.7</b>	<b>אוטובוס ציבורי</b>
Up to 20	433	310	513	298	352	219	55	30	69	58	30	139	2,506	3.5	עד 20
21-40	331	341	216	220	212	118	151	346	252	289	98	333	2,907	5.5	40-21
41-50	14	27	2	8	3	-	-	-	93	108	84	437	776	10.8	50-41
51+	571	581	586	735	464	250	128	93	99	532	558	1,075	5,672	6.1	+51
<b>Touring bus</b>	<b>205</b>	<b>123</b>	<b>249</b>	<b>175</b>	<b>152</b>	<b>53</b>	<b>9</b>	<b>7</b>	<b>4</b>	<b>81</b>	<b>261</b>	<b>654</b>	<b>1,973</b>	<b>7.5</b>	<b>אוטובוס סיור</b>
Up to 20	58	23	43	19	13	10	-	1	3	3	10	51	234	5.0	עד 20
21-40	8	12	12	4	7	-	-	-	-	3	51	45	142	8.5	40-21
41-50	-	1	20	-	1	-	1	-	-	-	1	1	25	2.9	50-41
51+	139	87	174	152	131	43	8	6	1	75	199	557	1,572	7.9	+51
<b>Private bus</b>	<b>64</b>	<b>62</b>	<b>119</b>	<b>82</b>	<b>71</b>	<b>50</b>	<b>17</b>	<b>7</b>	<b>58</b>	<b>73</b>	<b>48</b>	<b>277</b>	<b>928</b>	<b>7.3</b>	<b>אוטובוס פרטי</b>
Up to 20	11	7	10	19	16	5	-	5	3	2	-	60	138	8.5	עד 20
21-40	7	7	15	2	1	23	2	-	2	1	6	33	99	7.5	40-21
41-50	11	17	58	3	11	10	1	1	22	25	19	27	205	5.9	50-41
51+	35	31	36	58	43	12	14	1	31	45	23	157	486	7.5	+51

(1) As of 2009, by the year of registration.

(2) In 2008, there was a transition from using "year of production" to using "year of registration". As a result, the 2008 data include vehicles that were registered within a period of **a year and 4 months** (See Introduction, "Terms, Definitions and Explanations").

(1) החל בשנת 2009, לפי שנת עלייה לכביש.

(2) בשנת 2008, חל מעבר משימוש "בשנת ייצור" לשימוש ב"שנת עלייה לכביש". עקב כך, נתוני 2008 כוללים רכב שעלה לכביש בטווח הזמן של **כשנה ושליש** (ראה מבוא, "מונחים, הגדרות והסברים").

**אופנועים**  
**MOTORCYCLES**

TABLE 23.- MOTORCYCLES, BY ENGINE CAPACITY (cc),  
MANUFACTURER AND YEAR OF PRODUCTION (1)

לוח 23.- אופנועים, לפי נפח מנוע (סמ"ק),  
תוצר ושנת ייצור (1)

Absolute numbers, except average age (years)

2010

מספרים מוחלטים, למעט גיל ממוצע (שנים)

Engine capacity and manufacturer	Year of production												סך הכל Total	גיל ממוצע Average age	נפח מנוע ותוצר
	2010	2009 (1)	2008 (2)	2007	2006	2005	2004	2003	2002	2001	2000	שנת ייצור Up to עד 1999			
<b>Grand total</b>	<b>14,821</b>	<b>16,771</b>	<b>23,741</b>	<b>11,469</b>	<b>7,844</b>	<b>6,055</b>	<b>5,339</b>	<b>4,115</b>	<b>4,538</b>	<b>3,555</b>	<b>2,286</b>	<b>12,473</b>	<b>113,007</b>	<b>4.5</b>	<b>סך כולל</b>
BMW	131	112	39	100	52	50	19	52	73	81	75	300	1,084	10.4	ב.מ.וו.
Harley Davidson	42	45	47	38	23	31	29	16	8	3	1	286	569	11.2	הארלי דוידסון
Honda	633	842	940	532	645	602	300	186	412	244	265	2,310	7,911	6.8	הונדה
Zyang Kyang	79	101	141	232	48	-	-	-	-	-	-	-	601	2.1	זיאנג קיאנג
TGB	-	99	148	65	-	160	118	1	-	-	-	-	591	3.6	טי.גי.בי.
Yamaha	1,121	1,160	1,308	799	532	325	313	91	306	456	21	974	7,406	4.5	יאמאה
Yusang	-	118	445	187	19	-	-	-	-	-	-	-	769	2.1	יוסנג
Ssangyong	6,399	6,858	11,841	4,608	2,563	1,626	1,727	1,135	789	822	764	1,265	40,397	3.0	סאנגיונג
Suzuki	353	591	646	464	143	244	243	278	332	166	135	2,038	5,633	8.0	סוזוקי
Piaggio	1,089	825	761	343	704	633	651	767	637	570	278	2,096	9,354	7.2	פיאגו
Peugeot	-	1	3	260	347	314	594	341	698	378	152	216	3,304	7.0	פיגו
KTM	230	157	154	85	46	34	25	14	65	60	45	137	1,052	4.3	קי.טי.אם.
Kawasaki	235	226	148	233	149	134	202	81	147	134	158	1,495	3,342	8.5	קאוואסקי
Kwangyang	4,262	5,038	6,516	3,339	2,542	1,881	1,091	1,114	1,013	528	355	560	28,239	3.0	קואנגיאנג
Other	247	598	604	184	31	21	27	39	58	113	37	796	2,755	..	אחר
<b>Up to 50</b>	<b>218</b>	<b>316</b>	<b>387</b>	<b>1,891</b>	<b>2,808</b>	<b>2,240</b>	<b>2,312</b>	<b>1,702</b>	<b>1,874</b>	<b>1,482</b>	<b>838</b>	<b>3,006</b>	<b>19,074</b>	<b>7.0</b>	<b>עד 50</b>
Honda	-	-	-	-	-	2	-	17	26	11	67	471	594	12.3	הונדה
Yamaha	-	-	-	-	101	58	-	-	87	96	9	105	456	8.1	יאמאה
Ssangyong	-	-	91	692	762	566	687	335	275	303	249	504	4,464	6.5	סאנגיונג
Piaggio	43	86	71	81	621	478	599	579	499	437	239	1,055	4,788	8.0	פיאגו
Peugeot	-	-	-	260	346	314	553	341	631	323	122	212	3,102	6.8	פיגו
Kwangyang	165	177	143	667	924	701	425	385	287	202	123	271	4,470	5.3	קואנגיאנג
Other	10	53	82	191	54	121	48	45	69	110	29	388	1,200	..	אחר
<b>51-125</b>	<b>8,088</b>	<b>9,288</b>	<b>13,824</b>	<b>3,180</b>	<b>646</b>	<b>579</b>	<b>610</b>	<b>261</b>	<b>414</b>	<b>696</b>	<b>650</b>	<b>929</b>	<b>39,165</b>	<b>2.2</b>	<b>125-51</b>
Honda	465	582	621	262	96	130	71	21	1	-	46	12	2,307	2.2	הונדה
Zyang Kyang	73	86	123	107	3	-	-	-	-	-	-	-	392	1.7	זיאנג קיאנג
TGB	-	99	148	19	-	37	66	1	-	-	-	-	370	2.8	טי.גי.בי.
Yamaha	236	242	213	111	-	-	-	-	32	53	-	18	905	2.2	יאמאה
Yusang	-	74	234	58	1	-	-	-	-	-	-	-	367	2.0	יוסנג
Ssangyong	3,898	4,114	7,119	1,372	264	199	236	182	234	519	515	723	19,375	2.5	סאנגיונג
Piaggio	297	195	121	105	1	-	1	-	2	-	-	87	809	2.4	פיאגו
Kwangyang	2,930	3,387	4,737	999	266	205	190	53	75	56	57	66	13,021	1.7	קואנגיאנג
Other	189	509	508	147	15	8	46	4	70	68	32	23	1,619	..	אחר
<b>126-400</b>	<b>5,267</b>	<b>5,713</b>	<b>8,252</b>	<b>5,335</b>	<b>3,403</b>	<b>2,302</b>	<b>1,612</b>	<b>1,522</b>	<b>1,494</b>	<b>758</b>	<b>436</b>	<b>3,780</b>	<b>39,874</b>	<b>4.2</b>	<b>400-126</b>
Honda	77	101	167	119	356	269	68	62	193	173	71	1,125	2,781	8.1	הונדה
Yamaha	469	494	686	387	161	39	124	21	43	82	5	278	2,789	3.6	יאמאה
Yusang	-	44	202	115	12	-	-	-	-	-	-	-	373	2.3	יוסנג
Ssangyong	2,501	2,744	4,631	2,544	1,537	861	804	618	280	-	-	37	16,557	2.5	סאנגיונג
Suzuki	139	258	321	278	79	84	94	120	153	62	95	802	2,485	7.3	סוזוקי
Piaggio	679	427	440	150	59	59	30	16	120	133	39	953	3,105	8.1	פיאגו
KTM	106	44	47	24	18	13	10	3	38	36	39	102	480	5.6	קי.טי.אם.
Kwangyang	1,133	1,435	1,615	1,652	1,169	974	476	676	651	270	175	223	10,449	3.7	קואנגיאנג
Other	163	166	143	66	12	3	6	6	16	2	12	260	855	..	אחר
<b>401+</b>	<b>1,248</b>	<b>1,454</b>	<b>1,278</b>	<b>1,063</b>	<b>987</b>	<b>934</b>	<b>805</b>	<b>630</b>	<b>756</b>	<b>619</b>	<b>362</b>	<b>4,758</b>	<b>14,894</b>	<b>8.3</b>	<b>+401</b>
BMW	131	112	39	100	52	50	19	47	57	79	73	296	1,055	10.3	ב.מ.וו.
Harley Davidson	42	45	47	38	23	31	29	16	8	3	1	284	567	11.2	הארלי דוידסון
Honda	91	159	152	151	193	201	161	86	192	60	81	702	2,229	8.7	הונדה
Yamaha	416	424	409	301	270	228	189	70	144	225	7	573	3,256	5.5	יאמאה
Suzuki	199	299	292	152	64	160	149	142	167	95	35	1,148	2,902	8.5	סוזוקי
Piaggio	70	117	129	7	23	96	21	172	16	-	-	1	652	3.8	פיאגו
KTM	57	55	54	33	24	21	15	10	25	23	6	34	357	4.3	קי.טי.אם.
Kawasaki	127	151	93	233	149	134	202	80	147	134	158	1,391	2,999	8.9	קאוואסקי
Other	115	92	63	48	189	13	20	7	-	-	1	329	877	..	אחר

(1) As of 2009, by the year of registration.

(1) החל בשנת 2009, לפי שנת עלייה לכביש.

(2) In 2008, there was a transition from using "year of production" to using "year of registration". As a result, the 2008 data include vehicles that were registered within a period of a year and 4 months (See Introduction, "Terms, Definitions and Explanations").

(2) בשנת 2008, חל מעבר משימוש "בשנת ייצור" לשימוש ב"שנת עלייה לכביש". עקב כך,

נתוני 2008 כוללים רכב שעלה לכביש בטווח הזמן של כשנה ושליש (ראה מבוא, "מונחים, הגדרות והסברים").



TABLE 24.- MOTORCYCLES, BY MANUFACTURER  
AND ENGINE CAPACITY (cc)

לוח 24 - אופנועים, לפי תוצר  
ונפח מנוע (סמ"ק)

Absolute numbers		2010										מספרים מוחלטים	
Manufacturer	Engine capacity (cc)								נפח מנוע (סמ"ק)			סך כולל Grand total	תוצר
	401+			126-400				עד 125					
	501+	401-500	סך הכל Total	251-400	151-250	126-150	סך הכל Total	51-125	עד 50	סך הכל Total			
<b>Total</b>	<b>9,070</b>	<b>5,824</b>	<b>14,894</b>	<b>5,164</b>	<b>30,576</b>	<b>4,134</b>	<b>39,874</b>	<b>39,165</b>	<b>19,074</b>	<b>58,239</b>	<b>113,007</b>	<b>סך הכל</b>	
BMW	1,011	44	1,055	1	26	-	27	2	-	2	1,084	ב.מ.וו.	
Harley Davidson	567	-	567	-	2	-	2	-	-	-	569	הארלי דוידסון	
Honda	2,083	146	2,229	380	2,340	61	2,781	2,307	594	2,901	7,911	הונדה	
Zyang Kyang	-	-	-	-	46	-	46	392	163	555	601	זיאנג קיאנג	
TGB	-	-	-	-	5	2	7	370	214	584	591	טי.גי.בי.	
Yamaha	1,200	2,056	3,256	918	1,870	1	2,789	905	456	1,361	7,406	יאמאהא	
Yusang	23	-	23	-	373	-	373	367	6	373	769	יוסנג	
Ssangyong	1	-	1	222	14,532	1,803	16,557	19,375	4,464	23,839	40,397	סאנגיונג	
Suzuki	2,257	645	2,902	2,069	416	-	2,485	124	122	246	5,633	סוזוקי	
Piaggio	96	556	652	357	2,367	381	3,105	809	4,788	5,597	9,354	פיאג'ו	
Peugeot	-	-	-	-	1	3	4	198	3,102	3,300	3,304	פיג'ו	
KTM	263	94	357	245	235	-	480	214	1	215	1,052	קי.טי.אם.	
Kawasaki	1,168	1,831	2,999	6	331	-	337	6	-	6	3,342	קאוואסקי	
Kwangyang	-	299	299	826	7,850	1,773	10,449	13,021	4,470	17,491	28,239	קואנגיאנג	
Other	401	153	554	140	182	110	432	1,075	694	1,769	2,755	אחר	

**משאיות**  
**TRUCKS**

TABLE 25.- TRUCKS, BY TYPE OF FUEL, GROSS WEIGHT,  
LOAD CAPACITY AND TYPE OF TRUCK

לוח 25.- משאיות, לפי סוג דלק, משקל כולל,  
מטען מורשה וסוג משאית

Fuel, gross weight and load capacity	2010											מספרים מוחלטים	
	מעל 3.5 טונות							עד 3.5 טונות			סך כולל		דלק, משקל כולל ומטען מורשה
	אחר	גורר- תומך Road tractor	מכלית Tanker	רכינה Tip- lorry	משאית סגורה Closed truck	משאית רגילה Ordinary truck	סך הכל Total	לא אחודה Pick-up	אחודה Van	סך הכל Total			
<b>Grand total</b>	<b>7,635</b>	<b>4,968</b>	<b>1,415</b>	<b>3,685</b>	<b>30,561</b>	<b>17,906</b>	<b>66,170</b>	<b>92,980</b>	<b>188,002</b>	<b>280,982</b>	<b>347,152</b>	<b>סך כולל</b>	
<b>Type of fuel</b>												<b>סוג דלק</b>	
Gasoline	3	-	1	-	651	212	867	21,001	39,307	60,308	61,175	בנזין	
Diesel oil	7,632	4,968	1,414	3,685	29,910	17,694	65,303	71,979	148,695	220,674	285,977	סולר	
<b>Gross weight (tons)</b>												<b>משקל כולל (טונות)</b>	
<b>Up to 3.5</b>								<b>92,980</b>	<b>188,002</b>	<b>280,982</b>	<b>280,982</b>	<b>עד 3.5</b>	
Up to 1.9								15,064	58,113	73,177	73,177	עד 1.9	
2.0-2.9								75,217	119,168	194,385	194,385	2.9-2.0	
3.0-3.5								2,699	10,721	13,420	13,420	3.5-3.0	
<b>3.6-12.0</b>	<b>1,369</b>		<b>109</b>	<b>29</b>	<b>25,937</b>	<b>9,756</b>	<b>37,200</b>				<b>37,200</b>	<b>12.0-3.6</b>	
3.6-4.0	7		1	-	10,276	985	11,269				11,269	4.0-3.6	
4.1-5.9	71		24	2	5,592	4,621	10,310				10,310	5.9-4.1	
6.0-7.9	406		49	22	5,367	2,522	8,366				8,366	7.9-6.0	
8.0-9.9	149		10	1	2,047	825	3,032				3,032	9.9-8.0	
10.0-12.0	736		25	4	2,655	803	4,223				4,223	12.0-10.0	
<b>12.1-15.9</b>	<b>1,190</b>		<b>437</b>	<b>232</b>	<b>3,727</b>	<b>3,328</b>	<b>8,914</b>				<b>8,914</b>	<b>15.9-12.1</b>	
<b>16.0+</b>	<b>5,076</b>	<b>4,968</b>	<b>869</b>	<b>3,424</b>	<b>897</b>	<b>4,822</b>	<b>20,056</b>				<b>20,056</b>	<b>+16.0</b>	
16.0-19.0	982	-	248	275	446	916	2,867				2,867	19.0-16.0	
19.1-25.9	39	1	17	7	25	183	272				272	25.9-19.1	
26.0-30.0	1,014	-	322	253	417	2,413	4,419				4,419	30.0-26.0	
30.1-33.9	3,040	140	281	2,889	9	1,310	7,669				7,669	33.9-30.1	
34.0-40.0	1	401	-	-	-	-	402				402	40.0-34.0	
40.1-56.0	-	4,287	1	-	-	-	4,288				4,288	56.0-40.1	
56.1+	-	139	-	-	-	-	139				139	+56.1	
<b>Load capacity (tons)</b>												<b>מטען מורשה (טונות)</b>	
<b>Up to 1.4</b>	<b>20</b>	<b>-</b>	<b>21</b>	<b>2</b>	<b>8,410</b>	<b>1,732</b>	<b>10,185</b>	<b>92,292</b>	<b>186,639</b>	<b>278,931</b>	<b>289,116</b>	<b>עד 1.4</b>	
Up to 0.5	2	-	7	-	483	11	503	14,984	59,168	74,152	74,655	עד 0.5	
0.6-0.9	7	-	1	2	1,992	80	2,082	50,125	117,572	167,697	169,779	0.9-0.6	
1.0-1.4	11	-	13	-	5,935	1,641	7,600	27,183	9,899	37,082	44,682	1.4-1.0	
<b>1.5-6.9</b>	<b>2,024</b>	<b>-</b>	<b>266</b>	<b>334</b>	<b>19,401</b>	<b>9,905</b>	<b>31,930</b>	<b>667</b>	<b>868</b>	<b>1,535</b>	<b>33,465</b>	<b>6.9-1.5</b>	
1.5-2.5	153	-	29	7	8,156	4,101	12,446	667	867	1,534	13,980	2.5-1.5	
2.6-2.9	217	-	7	11	2,527	826	3,588	-	1	1	3,589	2.9-2.6	
3.0-3.9	313	-	24	49	3,398	1,641	5,425				5,425	3.9-3.0	
4.0-4.9	372	-	17	94	1,691	954	3,128				3,128	4.9-4.0	
5.0-5.9	369	-	63	81	1,671	931	3,115				3,115	5.9-5.0	
6.0-6.9	600	-	126	92	1,958	1,452	4,228				4,228	6.9-6.0	
<b>7.0-9.9</b>	<b>1,301</b>	<b>1</b>	<b>373</b>	<b>203</b>	<b>2,254</b>	<b>2,523</b>	<b>6,655</b>				<b>6,655</b>	<b>9.9-7.0</b>	
7.0-8.9	1,085	1	302	181	2,126	2,143	5,838				5,838	8.9-7.0	
9.0-9.9	216	-	71	22	128	380	817				817	9.9-9.0	
<b>10.0+</b>	<b>4,290</b>	<b>4,967</b>	<b>755</b>	<b>3,146</b>	<b>495</b>	<b>3,746</b>	<b>17,399</b>				<b>17,399</b>	<b>+10.0</b>	
10.0-14.9	1,240	2	382	201	452	2,451	4,728				4,728	14.9-10.0	
15.0-29.9	3,049	310	372	2,945	43	1,295	8,014				8,014	29.9-15.0	
30.0-39.9	-	3,719	1	-	-	-	3,720				3,720	39.9-30.0	
40.0+	1	936	-	-	-	-	937				937	+40.0	
<b>Not known</b>	<b>-</b>	<b>-</b>	<b>-</b>	<b>-</b>	<b>1</b>	<b>-</b>	<b>1</b>	<b>21</b>	<b>495</b>	<b>516</b>	<b>517</b>	<b>לא ידוע</b>	

TABLE 26. - TRUCKS, BY MANUFACTURER, GROSS WEIGHT  
AND TYPE OF TRUCK

לוח 26. - משאיות, לפי תוצר, משקל כולל  
וסוג משאית

Absolute numbers												2010			מספרים מוחלטים	
Manufacturer	מעל 3.5 טונות							עד 3.5 טונות			סך כולל Grand total	תוצר				
	אחר Other	גורר- תומך Road tractor	מכלית Tanker	רכינה Tip- lorry	משאית סגורה Closed truck	משאית רגילה Ordinary truck	סך הכל Total	לא אחודה Pick-up	אחודה Van	סך הכל Total						
<b>Grand total</b>	<b>7,635</b>	<b>4,968</b>	<b>1,415</b>	<b>3,685</b>	<b>30,561</b>	<b>17,906</b>	<b>66,170</b>	<b>92,980</b>	<b>188,002</b>	<b>280,982</b>	<b>347,152</b>	<b>סך כולל</b>				
Iveco	450	264	60	77	2,743	1,549	5,143	11	4	15	5,158	איוואקו				
Isuzu	256	-	19	4	3,939	1,523	5,741	20,975	6,425	27,400	33,141	איסוזו				
GMC	5	-	13	2	1,515	654	2,189	1,669	6,221	7,890	10,079	ג'י.אם.סי				
Daf	2,103	1,276	249	248	3,016	1,887	8,779	1	-	1	8,780	דאף				
Volvo	2,177	1,112	412	2,252	1,695	3,451	11,099	-	202	202	11,301	וולבו				
Toyota	1	-	-	-	114	2	117	20,714	15,759	36,473	36,590	טויוטה				
Hyundai	-	-	-	-	-	-	-	1,364	9,617	10,981	10,981	יונדאי				
MAN	920	458	199	113	1,243	1,200	4,133	-	-	-	4,133	מ.א.ן.				
Mazda	-	-	-	-	1	-	1	7,641	8,569	16,210	16,211	מזדה				
Mitsubishi	78	-	1	10	817	494	1,400	17,979	11,830	29,809	31,209	מיצובישי				
Mercedes	523	463	68	358	4,223	2,806	8,441	58	2,635	2,693	11,134	מרצדס				
Nissan	52	-	3	-	489	280	824	3,051	11,175	14,226	15,050	ניסן				
Ssangyong	-	-	-	-	-	-	-	369	2,011	2,380	2,380	סאנגיונג				
Subaru	-	-	-	-	-	-	-	4,221	206	4,427	4,427	סובארו				
Seat	-	-	-	-	-	-	-	1,183	2	1,185	1,185	סיאט				
Citroen	-	-	-	-	-	-	-	1,139	32,233	33,372	33,372	סיטרואן				
Scania Vabis	570	793	198	389	84	1,037	3,071	-	-	-	3,071	סקניה וביס				
Volkswagen	5	-	-	-	1,126	196	1,327	2,555	9,813	12,368	13,695	פולקסווגן				
Ford	11	-	4	-	1,076	414	1,505	211	14,791	15,002	16,507	פורד				
Fiat	4	-	1	-	1,879	115	1,999	1,043	6,376	7,419	9,418	פיאט				
Peugeot	3	-	-	-	514	93	610	460	10,804	11,264	11,874	פיג'ו				
Kia	-	-	-	-	-	-	-	599	6,765	7,364	7,364	קאיה				
Chrysler	-	-	-	-	-	29	29	1	3,598	3,599	3,628	קרייזלר				
Rover	-	-	-	-	174	69	243	35	2,113	2,148	2,391	רובר				
Renault	287	262	37	111	1,617	543	2,857	5,941	19,501	25,442	28,299	רנו				
Chevrolet	3	-	27	-	4,164	1,386	5,580	236	3,930	4,166	9,746	שבולט				
Other	187	340	124	121	132	178	1,082	1,524	3,422	4,946	6,028	אחר				

לוח 27 - משאיות, לפי משקל כולל (טונות), תוצר ושנת ייצור (1)

שנת ייצור						סך הכל Total	גיל ממוצע Average age	משקל כולל ותוצר
2001	2000	1999	1995-1998	1991-1994	עד Up to 1990			
<b>28,149</b>	<b>21,059</b>	<b>16,112</b>	<b>53,297</b>	<b>29,572</b>	<b>4,072</b>	<b>347,152</b>	<b>8.0</b>	<b>סך כולל</b>
								מזה:
422	146	86	548	228	40	5,158	6.0	איוואקו
2,188	1,807	1,734	4,474	1,670	-	33,141	7.0	איסוזו
5	10	42	5,658	4,018	311	10,079	15.4	ג'י.אם.סי.
940	417	211	1,261	374	65	8,780	6.6	דאף
950	688	350	1,728	1,087	328	11,301	8.1	וולבו
2,389	1,824	2,126	8,228	3,182	6	36,590	8.5	טויוטה
1,262	894	741	1,467	57	-	10,981	7.3	יונדאי
478	263	132	427	165	35	4,133	6.5	מ.א.ן.
1,071	1,376	833	3,231	1,989	1	16,211	8.8	מזדה
3,661	3,032	2,093	5,322	5,541	193	31,209	9.7	מיצובישי
734	258	362	774	301	377	11,134	5.6	מרצדס
1,796	1,084	1,591	5,268	83	5	15,050	9.6	ניסן
-	-	-	329	2	-	2,380	5.7	סאנגיונג
-	1	-	-	3,493	932	4,427	18.5	סובארו
361	239	179	322	-	2	1,185	10.4	סיאט
3,161	2,996	1,617	2,784	314	3	33,372	6.5	סיטרואן
254	153	41	326	228	67	3,071	6.7	סקניה ובס
793	451	273	1,562	860	542	13,695	6.6	פולקסווגן
263	216	200	820	375	172	16,507	5.2	פורד
407	162	166	1,154	384	63	9,418	5.9	פיאט
918	956	248	779	244	201	11,874	5.7	פיגיו
1,101	851	147	330	13	-	7,364	6.8	קאיה
325	216	94	696	69	3	3,628	7.6	קרייזלר
130	72	35	1,011	196	6	2,391	9.9	רובר
3,844	2,097	2,210	3,663	2,968	144	28,299	9.0	רנו
449	573	400	56	1,109	316	9,746	6.7	שברולט
<b>23,163</b>	<b>17,977</b>	<b>14,361</b>	<b>45,298</b>	<b>26,582</b>	<b>3,001</b>	<b>280,982</b>	<b>8.3</b>	<b>עד 3.5 טונות</b>
								מזה:
1,887	1,605	1,538	4,013	1,669	-	27,400	7.5	איסוזו
1	6	22	3,797	3,778	262	7,890	15.8	ג'י.אם.סי.
2,388	1,824	2,126	8,227	3,182	6	36,473	8.5	טויוטה
1,262	894	741	1,467	57	-	10,981	7.3	יונדאי
1,071	1,376	833	3,231	1,989	1	16,210	8.8	מזדה
3,649	2,867	2,052	5,320	5,541	193	29,809	10.0	מיצובישי
286	121	171	207	19	109	2,693	7.0	מרצדס
1,698	1,038	1,590	5,136	79	5	14,226	9.8	ניסן
-	-	-	329	2	-	2,380	5.7	סאנגיונג
-	1	-	-	3,493	932	4,427	18.5	סובארו
361	239	179	322	-	2	1,185	10.4	סיאט
3,161	2,996	1,617	2,784	314	3	33,372	6.5	סיטרואן
650	406	264	1,562	857	539	12,368	6.8	פולקסווגן
126	127	151	729	367	144	15,002	5.1	פורד
185	28	158	1,105	383	57	7,419	6.5	פיאט
901	940	248	779	244	201	11,264	5.9	פיגיו
1,101	851	147	330	13	-	7,364	6.8	קאיה
325	216	94	696	69	2	3,599	7.6	קרייזלר
107	72	34	1,008	196	6	2,148	10.3	רובר
3,750	2,095	2,186	3,432	2,885	122	25,442	9.5	רנו
29	5	18	33	1,060	294	4,166	8.9	שברולט

**TABLE 27.- TRUCKS, BY GROSS WEIGHT (tons), MANUFACTURER AND YEAR OF PRODUCTION (1)**

Absolute numbers, except average age (years)

**2010**

Gross weight and manufacturer	Year of production								
	2010	2009 (1)	2008 (2)	2007	2006	2005	2004	2003	2002
<b>Grand total</b>	<b>16,339</b>	<b>12,461</b>	<b>30,700</b>	<b>23,116</b>	<b>23,693</b>	<b>24,588</b>	<b>21,128</b>	<b>19,896</b>	<b>22,970</b>
Thereof:									
Iveco	441	368	778	620	471	218	211	197	384
Isuzu	2,462	1,720	3,452	1,356	1,555	1,789	2,934	3,040	2,960
GMC	1	-	-	1	3	12	4	7	7
Daf	818	534	1,011	683	748	509	407	432	370
Volvo	991	531	880	453	674	799	578	524	740
Toyota	566	557	3,324	2,517	2,409	3,104	2,757	1,707	1,894
Hyundai	110	75	7	1,510	1,473	1,197	864	810	514
MAN	361	273	514	307	320	257	159	189	253
Mazda	65	365	1,127	1,112	1,142	1,153	1,193	672	881
Mitsubishi	794	542	2,903	1,167	753	839	883	1,483	2,003
Mercedes	1,092	902	2,061	1,308	1,035	600	287	403	640
Nissan	173	390	554	515	397	343	222	691	1,938
Ssangyong	21	2	277	163	526	594	251	121	94
Subaru	-	-	-	1	-	-	-	-	-
Seat	-	-	-	-	-	-	-	-	82
Citroen	2,351	1,215	2,351	2,177	2,377	3,353	2,717	2,658	3,298
Scania Vabis	306	168	577	222	204	98	61	155	211
Volkswagen	1,463	1,323	2,244	984	1,019	800	380	408	593
Ford	744	919	1,916	2,114	2,403	3,216	2,608	218	323
Fiat	797	629	2,366	570	149	303	554	1,119	595
Peugeot	1,836	996	1,248	857	672	709	607	762	841
Kia	2	-	230	581	1,162	609	934	857	547
Chrysler	28	-	49	566	412	536	286	166	182
Rover	21	14	134	114	102	168	204	103	81
Renault	296	302	646	1,646	1,557	2,095	1,353	2,813	2,665
Chevrolet	452	519	1,746	1,255	1,478	650	88	47	608
<b>Up to 3.5. tons</b>	<b>9,743</b>	<b>7,486</b>	<b>21,168</b>	<b>17,736</b>	<b>18,687</b>	<b>20,940</b>	<b>18,489</b>	<b>17,198</b>	<b>19,153</b>
Thereof:									
Isuzu	1,747	1,263	2,404	825	1,227	1,136	2,599	2,762	2,725
GMC	1	-	-	1	2	7	2	5	6
Toyota	560	542	3,305	2,499	2,403	3,082	2,735	1,702	1,892
Hyundai	110	75	7	1,510	1,473	1,197	864	810	514
Mazda	65	365	1,127	1,111	1,142	1,153	1,193	672	881
Mitsubishi	660	350	2,669	1,027	612	713	836	1,435	1,885
Mercedes	71	70	357	248	283	207	78	159	307
Nissan	104	290	427	514	336	320	174	611	1,904
Ssangyong	21	2	277	163	526	594	251	121	94
Subaru	-	-	-	1	-	-	-	-	-
Seat	-	-	-	-	-	-	-	-	82
Citroen	2,351	1,215	2,351	2,177	2,377	3,353	2,717	2,658	3,298
Volkswagen	1,287	1,165	1,953	891	936	740	302	327	489
Ford	662	799	1,751	1,984	2,276	3,119	2,492	60	215
Fiat	332	380	1,959	552	30	233	400	1,118	499
Peugeot	1,632	878	1,114	852	602	700	594	762	817
Kia	2	-	230	581	1,162	609	934	857	547
Chrysler	-	-	49	566	412	536	286	166	182
Rover	-	-	123	108	85	142	167	67	33
Renault	28	40	109	1,361	1,274	1,853	1,193	2,592	2,522
Chevrolet	1	1	739	482	888	545	33	10	28

לוח 27 - (המשך)

2010						מספרים מוחלטים, למעט גיל ממוצע (שנים)		משקל כולל ותוצר
שנת ייצור						סך הכל	גיל ממוצע	
2001	2000	1999	1995-1998	1991-1994	עד Up to 1990	Total	Average age	
<b>2,706</b>	<b>1,819</b>	<b>1,077</b>	<b>4,343</b>	<b>1,015</b>	<b>478</b>	<b>37,200</b>	<b>6.0</b>	<b>12.0-3.6 טונות</b>
								מזה:
337	73	46	290	107	19	3,325	5.7	איוואקו
301	202	196	461	1	-	5,741	4.8	איסוזו
4	4	20	1,860	240	49	2,188	14.1	ג.י.אם.סי.
282	156	80	458	190	24	2,588	7.6	דאף
222	145	73	268	75	17	1,533	8.1	מ.א.ן.
12	165	41	2	-	-	1,400	4.3	מיצובישי
393	111	141	518	257	242	6,296	5.8	מרצדס
95	44	1	129	4	-	780	6.2	ניסן
143	45	9	-	3	3	1,327	4.1	פולקסווגן
137	89	49	90	5	15	1,488	5.9	פורד
222	133	5	41	1	2	1,983	3.9	פיאט
43	-	1	19	10	5	1,157	4.0	רנו
420	568	382	23	49	22	5,580	5.1	שברולט
<b>682</b>	<b>463</b>	<b>308</b>	<b>1,160</b>	<b>533</b>	<b>113</b>	<b>8,914</b>	<b>6.9</b>	<b>15.9-12.1 טונות</b>
								מזה:
45	44	29	151	93	17	953	7.5	איוואקו
185	96	31	199	12	2	2,150	5.3	דאף
266	234	143	464	284	46	3,195	8.0	וולבו
101	58	32	59	22	1	821	6.2	מ.א.ן.
54	26	50	30	20	17	757	5.1	מרצדס
27	2	19	163	54	11	808	7.1	רנו
<b>1,267</b>	<b>645</b>	<b>310</b>	<b>2,135</b>	<b>1,284</b>	<b>431</b>	<b>15,227</b>	<b>7.4</b>	<b>33.9-16.0 טונות</b>
								מזה:
34	29	9	94	20	4	612	6.2	איוואקו
333	117	81	515	141	28	2,811	7.3	דאף
537	327	155	1,003	700	238	6,229	8.5	וולבו
144	54	27	98	65	13	1,335	5.7	מ.א.ן.
1	-	-	19	5	9	932	2.5	מרצדס
189	115	33	276	215	66	2,295	7.2	סקניה וביס
22	-	2	36	19	6	637	4.7	רנו
<b>331</b>	<b>155</b>	<b>56</b>	<b>361</b>	<b>158</b>	<b>49</b>	<b>4,829</b>	<b>5.2</b>	<b>34.0+ טונות</b>
								מזה:
140	48	19	89	31	10	1,230	5.4	דאף
95	61	20	121	45	10	1,084	6.2	וולבו
11	6	-	2	3	4	444	3.7	מ.א.ן.
-	-	-	-	-	-	456	2.4	מרצדס
65	38	8	50	13	-	767	5.1	סקניה וביס

(1) החל בשנת 2009, לפי שנת עלייה לכביש.

(2) בשנת 2008, חל מעבר משימוש "בשנת ייצור" לשימוש ב"שנת עלייה לכביש".

עקב כך, נתוני 2008 כוללים רכב שעלה לכביש בטווח הזמן של **כשנה ושליש** (ראה מבוא, "מונחים, הגדרות והסברים").

TABLE 27.- (Cont'd)

Gross weight and manufacturer	2010								
	Year of production								
	2010	2009 (1)	2008 (2)	2007	2006	2005	2004	2003	2002
<b>3.6-12.0 tons</b>	<b>3,735</b>	<b>3,070</b>	<b>5,735</b>	<b>3,314</b>	<b>2,774</b>	<b>1,973</b>	<b>1,490</b>	<b>1,446</b>	<b>2,225</b>
Thereof:									
Iveco	279	211	500	457	307	137	157	124	281
Isuzu	715	457	1,048	531	328	653	335	278	235
GMC	-	-	-	-	1	5	2	2	1
Daf	224	138	198	209	199	104	121	117	88
MAN	72	51	96	111	109	93	60	54	87
Mitsubishi	134	192	234	140	141	126	47	48	118
Mercedes	643	562	1,212	704	480	334	162	228	309
Nissan	66	91	119	1	59	22	48	72	29
Volkswagen	176	158	291	93	83	60	78	81	104
Ford	82	120	165	130	127	97	116	158	108
Fiat	465	249	407	18	119	70	154	1	96
Renault	141	136	262	94	98	53	49	167	79
Chevrolet	451	518	1,007	773	590	105	55	37	580
<b>12.1-15.9 tons</b>	<b>737</b>	<b>540</b>	<b>1,061</b>	<b>589</b>	<b>798</b>	<b>568</b>	<b>402</b>	<b>415</b>	<b>545</b>
Thereof:									
Iveco	62	82	118	82	65	47	15	29	74
Daf	233	144	349	143	252	157	111	116	120
Volvo	251	111	235	125	252	223	161	174	226
MAN	60	60	101	52	56	55	47	50	67
Mercedes	83	86	142	117	59	18	16	16	23
Renault	42	42	104	68	108	67	52	21	28
<b>16.0-33.9 tons</b>	<b>1,609</b>	<b>954</b>	<b>1,874</b>	<b>950</b>	<b>925</b>	<b>776</b>	<b>545</b>	<b>672</b>	<b>850</b>
Thereof:									
Iveco	63	41	87	45	76	23	22	39	26
Daf	247	154	276	204	155	156	118	162	124
Volvo	603	318	510	258	269	362	248	278	423
MAN	187	115	202	85	101	66	41	61	76
Mercedes	229	124	243	124	134	18	25	-	1
Scania Vabis	215	123	415	156	136	59	43	103	151
Renault	63	61	115	69	51	89	48	25	31
<b>34.0+ tons</b>	<b>515</b>	<b>411</b>	<b>862</b>	<b>527</b>	<b>509</b>	<b>331</b>	<b>202</b>	<b>165</b>	<b>197</b>
Thereof:									
Daf	114	98	188	127	142	92	57	37	38
Daf	129	90	120	56	100	72	70	36	59
Volvo	42	47	115	59	54	43	11	24	23
Mercedes	66	60	107	115	79	23	6	-	-
Scania Vabis	90	44	162	64	64	39	18	52	60

(1) As of 2009, by the year of registration.

(2) In 2008, there was a transition from using "year of production" to using "year of registration".  
As a result, the 2008 data include vehicles that were registered within a period of a **year and 4 months**  
(See Introduction, "Terms, Definitions and Explanations").



לוח 28. - משאיות, לפי סוג דלק, משקל כולל,  
 מטען מורשה ושנת ייצור (1)

2010									מספרים מוחלטים	
שנת ייצור									סך הכל	
1999	1998	1997	1996	1995	1994	1993	1992	עד Up to 1991		
<b>16,112</b>	<b>14,640</b>	<b>13,461</b>	<b>12,797</b>	<b>12,399</b>	<b>13,444</b>	<b>8,160</b>	<b>5,431</b>	<b>6,609</b>	<b>347,152</b>	<b>סך כולל</b>
										<b>סוג דלק</b>
793	969	1,591	4,628	6,547	10,295	6,045	4,653	5,032	61,175	בנזין
15,319	13,671	11,870	8,169	5,852	3,149	2,115	778	1,577	285,977	סולר
										<b>משקל כולל (טונות)</b>
<b>14,361</b>	<b>12,919</b>	<b>11,624</b>	<b>10,305</b>	<b>10,450</b>	<b>12,286</b>	<b>7,279</b>	<b>4,860</b>	<b>5,158</b>	<b>280,982</b>	<b>עד 3.5</b>
4,288	3,556	1,264	1,551	1,694	2,795	2,029	1,404	2,072	73,177	עד 1.9
9,594	8,829	9,937	8,135	8,446	9,230	5,167	3,383	2,963	194,385	2.9-2.0
479	534	423	619	310	261	83	73	123	13,420	3.5-3.0
<b>1,077</b>	<b>1,050</b>	<b>1,116</b>	<b>1,176</b>	<b>1,001</b>	<b>358</b>	<b>297</b>	<b>213</b>	<b>625</b>	<b>37,200</b>	<b>12.0-3.6</b>
425	436	433	403	454	71	66	61	135	11,269	4.0-3.6
102	119	192	204	123	62	66	44	222	10,310	5.9-4.1
276	210	161	244	160	61	38	26	109	8,366	7.9-6.0
71	54	97	81	66	48	44	42	94	3,032	9.9-8.1
203	231	233	244	198	116	83	40	65	4,223	12.0-10.0
<b>308</b>	<b>291</b>	<b>256</b>	<b>310</b>	<b>303</b>	<b>215</b>	<b>158</b>	<b>116</b>	<b>157</b>	<b>8,914</b>	<b>15.9-12.1</b>
<b>366</b>	<b>380</b>	<b>465</b>	<b>1,006</b>	<b>645</b>	<b>585</b>	<b>426</b>	<b>242</b>	<b>669</b>	<b>20,056</b>	<b>+16.0</b>
100	65	91	101	150	121	108	77	220	2,867	19.0-16.0
7	-	1	-	1	-	-	2	10	272	25.9-19.1
71	84	162	269	214	212	193	104	304	4,419	30.0-26.0
132	174	169	449	205	198	74	32	60	7,669	33.9-30.1
8	6	9	44	26	5	15	9	19	402	40.0-34.0
48	51	32	100	34	36	34	18	56	4,288	56.0-40.1
-	-	1	43	15	13	2	-	-	139	+56.1
										<b>מטען מורשה (טונות)</b>
<b>14,567</b>	<b>13,182</b>	<b>11,932</b>	<b>10,439</b>	<b>10,608</b>	<b>12,204</b>	<b>7,256</b>	<b>4,836</b>	<b>5,128</b>	<b>289,116</b>	<b>עד 1.4</b>
3,584	2,771	1,593	2,302	2,102	2,771	1,808	1,125	1,500	74,655	עד 0.5
8,519	7,313	7,994	6,594	6,645	6,734	3,892	2,502	2,658	169,779	0.9-0.6
2,464	3,098	2,345	1,543	1,861	2,699	1,556	1,209	970	44,682	1.4-1.0
<b>953</b>	<b>876</b>	<b>919</b>	<b>1,233</b>	<b>1,072</b>	<b>590</b>	<b>431</b>	<b>313</b>	<b>788</b>	<b>33,465</b>	<b>6.9-1.5</b>
394	344	357	577	505	234	162	142	413	13,980	2.5-1.5
121	84	76	80	50	16	17	5	30	3,589	2.9-2.6
118	107	93	111	86	63	47	24	116	5,425	3.9-3.0
73	100	139	143	156	88	59	45	67	3,128	4.9-4.0
117	111	129	164	136	103	72	49	75	3,115	5.9-5.0
130	130	125	158	139	86	74	48	87	4,228	6.9-6.0
<b>264</b>	<b>237</b>	<b>202</b>	<b>205</b>	<b>222</b>	<b>183</b>	<b>164</b>	<b>114</b>	<b>220</b>	<b>6,655</b>	<b>9.9-7.0</b>
231	219	179	168	167	151	131	91	158	5,838	8.9-7.0
33	18	23	37	55	32	33	23	62	817	9.9-9.0
<b>302</b>	<b>330</b>	<b>385</b>	<b>910</b>	<b>497</b>	<b>466</b>	<b>309</b>	<b>168</b>	<b>472</b>	<b>17,400</b>	<b>+10.0</b>
116	93	173	259	211	206	156	91	221	4,729	14.9-10.0
131	183	172	466	216	207	102	52	180	8,014	29.9-15.0
52	54	39	145	58	44	49	25	69	3,720	39.9-30.0
3	-	1	40	12	9	2	-	2	937	+40.0
<b>26</b>	<b>15</b>	<b>23</b>	<b>10</b>	<b>-</b>	<b>1</b>	<b>-</b>	<b>-</b>	<b>1</b>	<b>516</b>	<b>לא ידוע</b>

(1) החל בשנת 2009, לפי שנת עלייה לכביש.

(2) בשנת 2008, חל מעבר משימוש "בשנת ייצור" לשימוש ב"שנת עלייה לכביש".

עקב כך, נתוני 2008 כוללים רכב שעלה לכביש בטווח הזמן של **כשנה ושליש** (ראה מבוא, "מונחים, הגדרות והסברים").

**TABLE 28.- TRUCKS, BY TYPE OF FUEL, GROSS WEIGHT, LOAD CAPACITY  
AND YEAR OF PRODUCTION (1)**

Absolute numbers	2010										
	Year of production										
	2010	(1)2009	(2)2008	2007	2006	2005	2004	2003	2002	2001	2000
<b>Grand total</b>	<b>16,339</b>	<b>12,461</b>	<b>30,700</b>	<b>23,116</b>	<b>23,693</b>	<b>24,588</b>	<b>21,128</b>	<b>19,896</b>	<b>22,970</b>	<b>28,149</b>	<b>21,059</b>
<b>Type of fuel</b>											
Gasoline	394	301	1,792	3,138	3,238	2,874	2,574	1,436	1,650	1,851	1,374
Diesel oil	15,945	12,160	28,908	19,978	20,455	21,714	18,554	18,460	21,320	26,298	19,685
<b>Gross weight (tons)</b>											
<b>Up to 3.5</b>	<b>9,743</b>	<b>7,486</b>	<b>21,168</b>	<b>17,736</b>	<b>18,687</b>	<b>20,940</b>	<b>18,489</b>	<b>17,198</b>	<b>19,153</b>	<b>23,163</b>	<b>17,977</b>
Up to 1.9	3,224	1,488	2,791	4,035	3,869	5,520	4,263	6,726	6,614	7,961	6,033
2.0-2.9	5,837	5,339	15,701	11,866	13,441	14,450	13,804	9,878	12,194	14,598	11,593
3.0-3.5	682	659	2,676	1,835	1,377	970	422	594	345	604	351
<b>3.6-12.0</b>	<b>3,735</b>	<b>3,070</b>	<b>5,735</b>	<b>3,314</b>	<b>2,774</b>	<b>1,973</b>	<b>1,490</b>	<b>1,446</b>	<b>2,225</b>	<b>2,706</b>	<b>1,819</b>
3.6-4.0	1,252	1,007	1,512	617	872	207	380	376	891	884	787
4.1-5.9	1,141	1,067	2,339	1,216	806	601	351	372	511	608	164
6.0-7.9	816	609	1,371	793	539	809	417	397	458	451	421
8.0-9.9	277	192	278	328	307	190	208	185	158	204	108
10.0-12.0	249	195	235	360	250	166	134	116	207	559	339
<b>12.1-15.9</b>	<b>737</b>	<b>540</b>	<b>1,061</b>	<b>589</b>	<b>798</b>	<b>568</b>	<b>402</b>	<b>415</b>	<b>545</b>	<b>682</b>	<b>463</b>
<b>16.0+</b>	<b>2,124</b>	<b>1,365</b>	<b>2,736</b>	<b>1,477</b>	<b>1,434</b>	<b>1,107</b>	<b>747</b>	<b>837</b>	<b>1,047</b>	<b>1,598</b>	<b>800</b>
16.0-19.0	223	152	348	182	155	129	101	88	112	227	117
19.1-25.9	40	34	66	18	59	3	-	2	11	12	6
26.0-30.0	315	198	414	262	255	256	153	215	246	335	157
30.1-33.9	1,031	570	1,046	488	456	388	291	367	481	693	365
34.0-40.0	1	1	19	9	35	46	38	16	34	49	13
40.1-56.0	513	395	836	515	472	282	141	147	161	277	140
56.1+	1	15	7	3	2	3	23	2	2	5	2
<b>Load capacity (tons)</b>											
<b>Up to 1.4</b>	<b>10,538</b>	<b>8,313</b>	<b>22,620</b>	<b>18,595</b>	<b>19,546</b>	<b>21,166</b>	<b>18,851</b>	<b>17,481</b>	<b>19,788</b>	<b>23,621</b>	<b>18,445</b>
Up to 0.5	508	488	1,625	2,013	7,552	9,097	7,567	9,180	5,243	7,602	4,224
0.6-0.9	7,946	5,764	16,843	14,108	9,314	10,208	9,119	6,719	12,334	13,385	11,188
1.0-1.4	2,084	2,061	4,152	2,474	2,680	1,861	2,165	1,582	2,211	2,634	3,033
<b>1.5-6.9</b>	<b>3,371</b>	<b>2,588</b>	<b>4,864</b>	<b>2,753</b>	<b>2,326</b>	<b>2,084</b>	<b>1,326</b>	<b>1,359</b>	<b>1,782</b>	<b>2,388</b>	<b>1,449</b>
1.5-2.5	1,518	1,252	2,329	1,009	829	792	476	548	676	935	488
2.6-2.9	451	320	680	359	244	198	136	155	216	232	119
3.0-3.9	566	382	851	565	423	469	270	263	279	315	277
4.0-4.9	217	163	291	295	285	185	166	123	126	256	151
5.0-5.9	223	167	222	246	191	145	110	106	218	327	204
6.0-6.9	396	304	491	279	354	295	168	164	267	323	210
<b>7.0-9.9</b>	<b>526</b>	<b>358</b>	<b>807</b>	<b>468</b>	<b>559</b>	<b>338</b>	<b>281</b>	<b>286</b>	<b>314</b>	<b>561</b>	<b>346</b>
7.0-8.9	460	322	718	429	521	304	256	257	274	495	307
9.0-9.9	66	36	89	39	38	34	25	29	40	66	39
<b>10.0+</b>	<b>1,904</b>	<b>1,202</b>	<b>2,409</b>	<b>1,300</b>	<b>1,262</b>	<b>1,000</b>	<b>670</b>	<b>766</b>	<b>948</b>	<b>1,400</b>	<b>700</b>
10.0-14.9	406	248	559	293	289	238	160	234	257	358	161
15.0-29.9	988	555	1,024	505	486	441	313	375	504	728	386
30.0-39.9	298	243	551	406	454	303	170	148	177	294	141
40.0+	212	156	275	96	33	18	27	9	10	20	12
<b>Not known</b>	<b>-</b>	<b>-</b>	<b>-</b>	<b>-</b>	<b>-</b>	<b>-</b>	<b>-</b>	<b>4</b>	<b>138</b>	<b>179</b>	<b>119</b>

(1) As of 2009, by the year of registration.

(2) In 2008, there was a transition from using "year of production" to using "year of registration".

As a result, the 2008 data include vehicles that were registered within a period of a year and 4 months (See Introduction, "Terms, Definitions and Explanations").

TABLE 29.- TRUCKS, BY YEAR OF PRODUCTION (1),  
GROSS WEIGHT AND TYPE OF TRUCK

לוח 29 - משאיות, לפי שנת ייצור (1),  
משקל כולל וסוג משאית

Absolute numbers												2010												מספרים מוחלטים											
Year of production	Over 3.5 tons							Up to 3.5 tons			סך כולל	שנת ייצור																							
	אחר	גורר-תומך	מכלית	רכינה	משאית סגורה	משאית רגילה	סך הכל	לא אחודה	אחודה	סך הכל																									
	Other	Road tractor	Tanker	Tip lorry	Closed truck	Ordinary truck	Total	Pick-up	Van	Total	Grand total																								
<b>Total</b>	<b>7,635</b>	<b>4,968</b>	<b>1,415</b>	<b>3,685</b>	<b>30,561</b>	<b>17,906</b>	<b>66,170</b>	<b>92,980</b>	<b>188,002</b>	<b>280,982</b>	<b>347,152</b>	<b>סך הכל</b>																							
2010	761	519	101	554	3,138	1,523	6,596	3,212	6,531	9,743	16,339	2010																							
2009(1)	456	411	92	287	2,532	1,197	4,975	2,765	4,721	7,486	12,461	(1)2009																							
2008(2)	908	862	108	580	4,397	2,677	9,532	7,107	14,061	21,168	30,700	(2)2008																							
2007	505	528	79	252	2,591	1,425	5,380	3,477	14,259	17,736	23,116	2007																							
2006	448	521	86	208	2,485	1,258	5,006	3,292	15,395	18,687	23,693	2006																							
2005	384	352	80	124	1,772	936	3,648	3,355	17,585	20,940	24,588	2005																							
2004	291	218	64	113	1,349	604	2,639	3,532	14,957	18,489	21,128	2004																							
2003	346	177	81	158	1,299	637	2,698	4,166	13,032	17,198	19,896	2003																							
2002	413	217	117	209	2,025	836	3,817	4,587	14,566	19,153	22,970	2002																							
2001	678	358	143	267	2,335	1,205	4,986	6,205	16,958	23,163	28,149	2001																							
2000	340	167	70	132	1,523	850	3,082	5,534	12,443	17,977	21,059	2000																							
1999	204	63	53	40	944	447	1,751	5,371	8,990	14,361	16,112	1999																							
1998	238	62	55	61	778	527	1,721	5,656	7,263	12,919	14,640	1998																							
1997	315	42	41	41	844	554	1,837	5,775	5,849	11,624	13,461	1997																							
1996	373	188	64	169	867	831	2,492	5,136	5,169	10,305	12,797	1996																							
1995	315	76	35	74	795	654	1,949	5,825	4,625	10,450	12,399	1995																							
1994	200	54	41	109	272	482	1,158	7,070	5,216	12,286	13,444	1994																							
1993	135	51	32	95	207	361	881	4,644	2,635	7,279	8,160	1993																							
1992	85	27	15	53	149	242	571	2,945	1,915	4,860	5,431	1992																							
Up to 1991	240	75	58	159	259	660	1,451	3,326	1,832	5,158	6,609	עד 1991																							

(1) As of 2009, by the year of registration.

(1) החל בשנת 2009, לפי שנת עלייה לכביש.

(2) In 2008, there was a transition from using "year of production" to using "year of registration". As a result, the 2008 data include vehicles that were registered within a period of **a year and 4 months** (See Introduction, "Terms, Definitions and Explanations").

(2) בשנת 2008, חל מעבר משימוש ב"שנת ייצור" לשימוש ב"שנת עלייה לכביש". עקב כך, נתוני 2008 כוללים רכב שעלה לכביש בטווח הזמן של **כשנה ושליש** (ראה מבוא, "מונחים, הגדרות והסברים").

TABLE 30.- TRUCKS REGISTERED IN CITIES, BY GROSS WEIGHT AND TYPE OF TRUCK

לוח 30.- משאיות הרשומות בערים, לפי משקל כולל וסוג משאית

City	2010											סך כולל	עיר
	מספרים מוחלטים							מספרים מוחלטים					
	Over 3.5 tons מעל 3.5 טונות							Up to 3.5 tons עד 3.5 טונות					
אחר	גורר- תומך	מכלית	רכינה	משאית סגורה	משאית רגילה	סך הכול	לא אחודה	אחודה	סך הכול	סך הכול			
Other	Road tractor	Tanker	Tip-lorry	Closed truck	Ordinary truck	Total	Pick-up	Van	Total	Grand total			
<b>Total</b>	<b>5,329</b>	<b>3,409</b>	<b>904</b>	<b>2,263</b>	<b>23,592</b>	<b>10,886</b>	<b>46,383</b>	<b>54,501</b>	<b>133,137</b>	<b>187,638</b>	<b>234,021</b>	<b>סך הכול</b>	
Umm Al-Fahm	17	3	2	22	143	157	344	887	1,109	1,996	2,340	אום אל-פחם	
Ofaqim	5	11	7	-	26	18	67	143	385	528	595	אופקים	
Or Yehuda	59	15	6	33	168	89	370	364	843	1,207	1,577	אור יהודה	
Or Aqiva	2	1	-	2	61	23	89	168	332	500	589	אור עקיבא	
Elat	81	9	11	9	188	96	394	537	1,320	1,857	2,251	אילת	
El'ad	3	-	-	2	38	2	45	83	550	633	678	אלעד	
Ari'el	5	-	3	-	39	15	62	128	306	434	496	אריאל	
Ashdod	166	379	61	82	558	302	1,548	954	3,372	4,326	5,874	אשדוד	
Ashqelon	84	177	12	83	318	265	939	894	2,611	3,505	4,444	אשקלון	
Baqa-Jatt	95	11	6	23	112	179	426	774	958	1,732	2,158	באקה-ג'ת	
Be'er Sheva	146	186	36	250	491	401	1,510	1,728	3,502	5,230	6,740	באר שבע	
Bet She'an	23	10	2	1	47	33	116	212	284	496	612	בית שאן	
Bet Shemesh	31	13	8	7	110	49	218	254	1,229	1,483	1,701	בית שמש	
Betar Illit	-	-	-	-	24	2	26	35	304	339	365	ביתר עילית	
Bene Beraq	152	48	6	7	654	205	1,072	908	4,756	5,664	6,736	בני ברק	
Bat Yam	26	22	12	11	401	99	571	914	2,167	3,081	3,652	בת ים	
Giv'atayim	7	-	-	-	47	22	76	141	534	675	751	גבעתיים	
Giv'at Shemu'el	3	3	10	13	66	31	126	273	935	1,208	1,334	גבעת שמואל	
Dimona	32	94	25	35	75	53	314	286	506	792	1,106	דימונה	
Hod HaSharon	25	27	8	3	243	100	406	579	1,483	2,062	2,468	הוד השרון	
Herzliyya	183	58	11	53	237	114	656	967	2,652	3,619	4,275	הרצלייה	
Hadera	96	92	7	19	268	176	658	941	1,667	2,608	3,266	חדרה	
Holon	122	41	30	25	1,308	330	1,856	1,819	4,328	6,147	8,003	חולון	
Haifa	192	363	90	58	975	648	2,326	2,596	6,010	8,606	10,932	חיפה	
Tiberias	35	6	8	11	131	102	293	504	733	1,237	1,530	טבריה	
Tayibe	84	68	5	54	86	135	432	908	1,015	1,923	2,355	טייבה	
Tire	54	20	-	53	101	169	397	662	748	1,410	1,807	טירה	
Tirat Karmel	21	2	2	-	88	24	137	114	358	472	609	טירת כרמל	
Tamra	32	6	8	10	80	93	229	625	714	1,339	1,568	טמרה	
Yavne	28	16	7	21	335	126	533	397	998	1,395	1,928	יבנה	
Yehud-Newe Efrayim	22	8	3	1	87	73	194	341	824	1,165	1,359	יהוד-נווה אפרים	
Yoqne'am Illit	6	2	4	1	40	28	81	119	339	458	539	יקנעם עילית	
Jerusalem	640	134	66	340	2,391	1,170	4,741	5,108	15,781	20,889	25,630	ירושלים	
Kefar Sava	74	33	12	20	410	195	744	958	2,419	3,377	4,121	כפר סבא	
Kafar Qasem	102	28	5	138	99	112	484	393	541	934	1,418	כפר קאסם	
Karmi'el	23	72	6	34	129	79	343	218	766	984	1,327	כרמיאל	
Lod	99	37	10	25	369	158	698	738	1,879	2,617	3,315	לוד	
Migdal HaEmeq	15	11	6	2	73	35	142	141	387	528	670	מגדל העמק	
Modi'in Illit	1	1	-	-	10	6	18	45	307	352	370	מודיעין עילית	
Modi'in-Makkabbim-Re'ut	14	1	3	3	109	32	162	233	1,425	1,658	1,820	מודיעין-מכבים-רעות	
Ma'ale Adummim	15	10	2	9	110	23	169	191	595	786	955	מעלה אדומים	
Ma'alot-Tarshiha	10	5	-	10	26	27	78	212	442	654	732	מעלות-תרשיחא	
Nahariyya	26	44	7	1	146	106	330	450	942	1,392	1,722	נהריה	
Nes Ziyvona	17	18	9	3	101	49	197	366	872	1,238	1,435	נס ציונה	
Nazareth	80	40	8	68	279	394	869	1,496	2,135	3,631	4,500	נצרת	
Nazerat Illit	10	7	3	14	105	61	200	271	704	975	1,175	נצרת עילית	
Nesher	51	31	-	24	83	65	254	203	410	613	867	נשר	
Netivot	36	19	2	1	86	59	203	224	546	770	973	נתיבות	
Netanya	173	94	60	54	607	244	1,232	1,562	3,921	5,483	6,715	נתניה	
Sakhnin	20	2	4	11	50	81	168	522	624	1,146	1,314	סחינין	
Akko	28	28	3	6	124	80	269	317	719	1,036	1,305	עכו	
Afula	37	26	8	22	103	96	292	364	793	1,157	1,449	עפולה	
Arad	13	5	5	34	24	31	112	425	443	868	980	ערד	
Petah Tiqwa	235	90	22	27	1,655	395	2,424	2,339	6,197	8,536	10,960	פתח תקווה	
Zefat	8	1	3	3	42	30	87	255	543	798	885	צפת	
Qalansawe	29	2	2	20	34	67	154	462	544	1,006	1,160	קלנסווה	
Qiryat Ono	16	2	1	7	74	14	114	206	740	946	1,060	קריית אונו	
Qiryat Atta	126	34	11	13	223	160	567	432	1,116	1,548	2,115	קריית אתא	
Qiryat Bialik	11	33	5	3	187	81	320	306	740	1,046	1,366	קריית ביאליק	
Qiryat Gat	29	26	-	2	101	98	256	292	846	1,138	1,394	קריית גת	
Qiryat Yam	11	12	-	-	90	22	135	151	470	621	756	קריית ים	
Qiryat Motzkin	9	6	1	1	99	41	157	224	583	807	964	קריית מוצקין	
Qiryat Mal'akhi	23	15	3	5	191	84	321	227	446	673	994	קריית מלאכי	
Qiryat Shemona	18	103	5	8	76	58	268	245	485	730	998	קריית שמונה	
Rosh HaAyin	56	9	3	15	404	81	568	321	1,048	1,369	1,937	ראש העין	
Rishon Leziyyon	235	106	50	55	1,309	385	2,140	2,109	6,046	8,155	10,295	ראשון לציון	
Rahat	138	39	15	192	121	214	719	1,085	973	2,058	2,777	רהט	
Rehovot	75	34	15	25	240	201	590	883	2,142	3,025	3,615	רחובות	
Ramla	339	233	29	60	838	269	1,768	750	1,592	2,342	4,110	רמלה	
Ramat Gan	142	121	30	23	468	137	921	1,167	3,520	4,687	5,608	רמת גן	
Ramat HaSharon	40	8	5	13	245	65	376	357	1,379	1,736	2,112	רמת השרון	
Ra'annana	33	4	3	7	157	55	259	585	1,903	2,488	2,747	רעננה	
Sederot	29	16	2	6	64	58	175	170	524	694	869	סדרות	
Shefar'am	35	16	3	20	74	103	251	792	873	1,665	1,916	שפרעם	
Tel Aviv-Yafo	371	162	87	50	3,921	1,006	5,597	6,451	15,904	22,355	27,952	תל אביב-יפו	

**גרורים או נתמכים**  
**HAULED VEHICLES**

TABLE 31.- HAULED VEHICLES, BY TYPE OF VEHICLE  
AND YEAR OF PRODUCTION (1)

לוח 31.- גרורים או נתמכים, לפי סוג כלי רכב  
(שנת ייצור (1))

Absolute numbers		2010											מספרים מוחלטים	
Type of vehicle	Year of production												סך הכל	סוג כלי רכב
	2010	(1)2009	(2)2008	2007	2006	2005	2004	2003	2002	2001	2000	Up to 1999		
<b>Grand total</b>	<b>6,427</b>	<b>5,593</b>	<b>5,880</b>	<b>4,281</b>	<b>3,755</b>	<b>3,063</b>	<b>2,290</b>	<b>3,291</b>	<b>2,757</b>	<b>2,536</b>	<b>2,569</b>	<b>18,015</b>	<b>60,457</b>	<b>סך כולל</b>
Open, pipes etc.	3,764	3,092	2,940	2,498	1,989	1,589	1,215	1,847	1,319	1,343	1,433	8,366	31,395	פתוח, צינורות וכד'
Tip-lorry	227	151	329	60	156	123	173	221	220	209	113	1,678	3,660	רכינה
Closed, refrige- rated, insulated	622	554	513	343	327	242	151	232	227	186	209	572	4,178	סגור, קירור, בידוד
Platform	162	165	340	126	147	119	82	72	113	157	149	758	2,390	משטח
Tankers - total	126	124	186	100	94	95	100	44	164	74	69	730	1,906	מכלית - סך הכל
Fuel	10	21	33	23	14	20	13	17	18	11	9	77	266	דלק
Water	65	50	84	48	52	11	43	5	67	18	15	201	659	מים
Milk	6	1	6	2	7	5	6	4	4	7	2	71	121	חלב
Other	45	52	63	27	21	59	38	18	75	38	43	381	860	אחר
Regular & other	1,526	1,507	1,572	1,154	1,042	895	569	875	714	567	596	5,911	16,928	רגיל ואחר
<b>Trailers</b>	<b>5,991</b>	<b>5,182</b>	<b>5,086</b>	<b>3,979</b>	<b>3,412</b>	<b>2,674</b>	<b>2,026</b>	<b>3,081</b>	<b>2,401</b>	<b>2,190</b>	<b>2,243</b>	<b>14,009</b>	<b>52,274</b>	<b>גרורים</b>
Open, pipes etc.	3,764	3,092	2,939	2,498	1,989	1,589	1,214	1,847	1,319	1,343	1,433	8,362	31,389	פתוח, צינורות וכד'
Tip-lorry	202	130	281	52	144	105	138	204	210	184	91	1,164	2,905	רכינה
Closed, refrige- rated, insulated	603	516	418	296	284	199	126	214	179	144	186	513	3,678	סגור, קירור, בידוד
Platform	2	5	27	10	11	17	11	12	10	11	3	54	173	משטח
Tankers - total	69	53	90	53	58	23	52	13	74	22	15	222	744	מכלית - סך הכל
Fuel	1	3	6	4	4	7	4	5	4			16	54	דלק
Water	65	49	79	47	47	11	43	4	66	18	13	168	610	מים
Milk	3		2	2	6	4	2	3	3	4		7	36	חלב
Other		1	3		1	1	3	1	1		2	31	44	אחר
Regular & other	1,351	1,386	1,331	1,070	926	741	485	791	609	486	515	3,694	13,385	רגיל ואחר
<b>Semi-trailers</b>	<b>436</b>	<b>411</b>	<b>794</b>	<b>302</b>	<b>343</b>	<b>389</b>	<b>264</b>	<b>210</b>	<b>356</b>	<b>346</b>	<b>326</b>	<b>4,006</b>	<b>8,183</b>	<b>נתמכים</b>
Open, pipes etc.			1				1					4	6	פתוח, צינורות וכד'
Tip-lorry	25	21	48	8	12	18	35	17	10	25	22	514	755	רכינה
Closed, refrige- rated, insulated	19	38	95	47	43	43	25	18	48	42	23	59	500	סגור, קירור, בידוד
Platform	160	160	313	116	136	102	71	60	103	146	146	704	2,217	משטח
Tankers - total	57	71	96	47	36	72	48	31	90	52	54	508	1,162	מכלית - סך הכל
Fuel	9	18	27	19	10	13	9	12	14	11	9	61	212	דלק
Water		1	5	1	5			1	1		2	33	49	מים
Milk	3	1	4		1	1	4	1	1	3	2	64	85	חלב
Other	45	51	60	27	20	58	35	17	74	38	41	350	816	אחר
Regular & other	175	121	241	84	116	154	84	84	105	81	81	2,217	3,543	רגיל ואחר

(1) As of 2009, by the year of registration.

(1) החל בשנת 2009, לפי שנת עלייה לכביש.

(2) In 2008, there was a transition from using "year of production" to using "year of registration". As a result, the 2008 data include vehicles that were registered within a period of a year and 4 months (See Introduction, "Terms, Definitions and Explanations").

(2) בשנת 2008, חל מעבר משימוש "בשנת ייצור" לשימוש ב"שנת עלייה לכביש". עקב כך, נתוני 2008 כוללים רכב שעלה לכביש בטווח הזמן של כשנה ושליש (ראה מבוא, "מונחים, הגדרות והסברים").

לוח 32. - גרורים או נתמכים, לפי סוג כלי רכב, משקל כולל ומטען מורשה

2010												מספרים מוחלטים	
Gross weight (tons)											סך כולל	סוג כלי רכב	
לא ידוע Not known	16+					10.1- 15.9	Up to 10.0		עד 10.0				Grand total
	45.0+	35.0- 44.9	25.0- 34.9	16.0- 24.9	סך הכל Total		3.501- 10.0-	0.751- 3.5	עד 0.75	סך הכל Total			
<b>263</b>	<b>2,255</b>	<b>4,523</b>	<b>5,435</b>	<b>541</b>	<b>12,754</b>	<b>147</b>	<b>1,452</b>	<b>17,178</b>	<b>28,663</b>	<b>47,293</b>	<b>60,457</b>	<b>סך כולל</b>	
5	-	4	1,219	277	1,500	111	399	12,451	16,929	29,779	31,395	פתוח, צינורות וכד'	
15	533	146	2,180	4	2,863	-	719	61	2	782	3,660	רכינה	
-	4	431	72	26	533	6	3	1,565	2,071	3,639	4,178	סגור, קירור, בידוד	
239	324	1,373	422	20	2,139	1	2	9	-	11	2,390	משטח	
-	412	591	223	46	1,272	1	124	495	14	633	1,906	מכלית - סך הכל	
-	23	151	52	37	263	-	2	1	-	3	266	דלק	
-	16	22	14	-	52	-	106	489	12	607	659	מים	
-	34	39	48	-	121	-	-	-	-	-	121	חלב	
-	339	379	109	9	836	1	16	5	2	23	860	אחר	
4	982	1,978	1,319	168	4,447	28	205	2,597	9,647	12,449	16,928	רגיל ואחר	
<b>24</b>	<b>3</b>	<b>4</b>	<b>4,407</b>	<b>477</b>	<b>4,891</b>	<b>133</b>	<b>1,385</b>	<b>17,178</b>	<b>28,663</b>	<b>47,226</b>	<b>52,274</b>	<b>גרורים</b>	
5	-	4	1,214	276	1,494	111	399	12,451	16,929	29,779	31,389	פתוח, צינורות וכד'	
15	-	-	2,141	4	2,145	-	682	61	2	745	2,905	רכינה	
-	-	-	14	21	35	4	3	1,565	2,071	3,639	3,678	סגור, קירור, בידוד	
-	-	-	153	9	162	-	2	9	-	11	173	משטח	
-	3	-	69	39	111	-	124	495	14	633	744	מכלית - סך הכל	
-	-	-	14	37	51	-	2	1	-	3	54	דלק	
-	-	-	3	-	3	-	106	489	12	607	610	מים	
-	-	-	36	-	36	-	-	-	-	-	36	חלב	
-	3	-	16	2	21	-	16	5	2	23	44	אחר	
4	-	-	816	128	944	18	175	2,597	9,647	12,419	13,385	רגיל ואחר	
<b>239</b>	<b>2,252</b>	<b>4,519</b>	<b>1,028</b>	<b>64</b>	<b>7,863</b>	<b>14</b>	<b>67</b>	<b>-</b>	<b>-</b>	<b>67</b>	<b>8,183</b>	<b>נתמכים</b>	
-	-	-	5	1	6	-	-	-	-	-	6	פתוח, צינורות וכד'	
-	533	146	39	-	718	-	37	-	-	37	755	רכינה	
-	4	431	58	5	498	2	-	-	-	-	500	סגור, קירור, בידוד	
239	324	1,373	269	11	1,977	1	-	-	-	-	2,217	משטח	
-	409	591	154	7	1,161	1	-	-	-	-	1,162	מכלית - סך הכל	
-	23	151	38	-	212	-	-	-	-	-	212	דלק	
-	16	22	11	-	49	-	-	-	-	-	49	מים	
-	34	39	12	-	85	-	-	-	-	-	85	חלב	
-	336	379	93	7	815	1	-	-	-	-	816	אחר	
-	982	1,978	503	40	3,503	10	30	-	-	30	3,543	רגיל ואחר	

TABLE 32. - HAULED VEHICLES, BY TYPE OF VEHICLE, GROSS WEIGHT AND LOAD CAPACITY

Absolute numbers

2010

Type of vehicle	מטען מורשה (טונות)										
	לא ידוע Not known	10.0+					5.0- 9.9	Up to 4.9			4.9 עד סך הכל Total
		40.0+	20.0- 39.9	15.0- 19.9	10.0- 14.9	סך הכל Total		3.0- 4.9	0.6- 2.9	עד 0.5	
<b>Grand total</b>	<b>413</b>	<b>4,976</b>	<b>7,372</b>	<b>225</b>	<b>102</b>	<b>12,675</b>	<b>1,001</b>	<b>216</b>	<b>17,207</b>	<b>28,945</b>	<b>46,368</b>
Open, pipes etc.	39	-	1,346	137	18	1,501	251	63	13,063	16,478	29,604
Tip-lorry	6	663	2,193	2	2	2,860	489	112	190	3	305
Closed, refrigerated, insulated	12	5	510	15	4	534	4	2	1,381	2,245	3,628
Platform	257	1,480	631	6	1	2,118	3	-	12	-	12
Tanker - total	26	588	622	36	2	1,248	119	3	492	18	513
Fuel	4	52	175	32	-	259	2	-	1	-	1
Water	1	31	21	-	1	53	101	2	488	14	504
Milk	-	70	51	-	-	121	-	-	-	-	-
Other	21	435	375	4	1	815	16	1	3	4	8
Regular & other	73	2,240	2,070	29	75	4,414	135	36	2,069	10,201	12,306
<b>Trailers</b>	<b>122</b>	<b>3</b>	<b>4,581</b>	<b>200</b>	<b>91</b>	<b>4,875</b>	<b>925</b>	<b>212</b>	<b>17,196</b>	<b>28,944</b>	<b>46,352</b>
Open, pipes etc.	39	-	1,341	136	18	1,495	251	63	13,063	16,478	29,604
Tip-lorry	4	-	2,140	2	2	2,144	453	111	190	3	304
Closed, refrigerated, insulated	12	-	19	15	3	37	3	1	1,380	2,245	3,626
Platform	-	-	156	4	1	161	2	-	10	-	10
Tanker - total	1	3	74	34	1	112	118	3	492	18	513
Fuel	-	-	19	32	-	51	2	-	1	-	1
Water	1	-	3	-	1	4	101	2	488	14	504
Milk	-	-	36	-	-	36	-	-	-	-	-
Other	-	3	16	2	-	21	15	1	3	4	8
Regular & other	66	-	851	9	66	926	98	34	2,061	10,200	12,295
<b>Semi-trailers</b>	<b>291</b>	<b>4,973</b>	<b>2,791</b>	<b>25</b>	<b>11</b>	<b>7,800</b>	<b>76</b>	<b>4</b>	<b>11</b>	<b>1</b>	<b>16</b>
Open, pipes etc.	-	-	5	1	-	6	-	-	-	-	-
Tip-lorry	2	663	53	-	-	716	36	1	-	-	1
Closed, refrigerated, insulated	-	5	491	-	1	497	1	1	1	-	2
Platform	257	1,480	475	2	-	1,957	1	-	2	-	2
Tanker - total	25	585	548	2	1	1,136	1	-	-	-	-
Fuel	4	52	156	-	-	208	-	-	-	-	-
Water	-	31	18	-	-	49	-	-	-	-	-
Milk	-	70	15	-	-	85	-	-	-	-	-
Other	21	432	359	2	1	794	1	-	-	-	-
Regular & other	7	2,240	1,219	20	9	3,488	37	2	8	1	11



**כלי רכב מיוחדים**  
**SPECIAL VEHICLES**

TABLE 33. - SPECIAL VEHICLES, BY TYPE  
AND YEAR OF PRODUCTION (1)

לוח 33. - כלי רכב מיוחדים, לפי סוג  
ושנת ייצור (1)

Absolute numbers, except average age (years) 2010 מספרים מוחלטים, למעט גיל ממוצע (שנים)

Type of vehicle	Year of production									סך הכל	גיל ממוצע Average age	סוג כלי רכב
	2010	2009 (1)	2008 (2)	2007	2006	2005	2000- 2002	1995- 1999	עד שנת ייצור Up to 1994			
<b>Total</b>	<b>281</b>	<b>280</b>	<b>294</b>	<b>328</b>	<b>303</b>	<b>222</b>	<b>1,115</b>	<b>575</b>	<b>720</b>	<b>4,118</b>	<b>8.8</b>	<b>סך הכל</b>
Ambulance and medical van	114	133	119	135	154	87	565	4	2	1,313	4.8	אמבולנס ומכונית רפואית
Sanitary van	27	32	23	10	18	13	48	35	17	223	6.4	מכונית סניטרית
Fire extinguishing van	11	13	23	59	25	9	91	104	179	514	13.7	מכונית כיבוי
Other and not known	129	102	129	124	106	113	411	432	522	2,068	10.4	אחר ולא ידוע

(1) As of 2009, by the year of registration.

(1) החל בשנת 2009, לפי שנת עלייה לכביש.

(2) In 2008, there was a transition from using "year of production" to using "year of registration". As a result, the 2008 data include vehicles that were registered within a period of **a year and 4 months** (See Introduction, "Terms, Definitions and Explanations").

(2) בשנת 2008, חל מעבר משימוש "בשנת ייצור" לשימוש ב"שנת עלייה לכביש". עקב כך, נתוני 2008 כוללים רכב שעלה לכביש בטווח הזמן של **כשנה ושליש** (ראה מבוא, "מונחים, הגדרות והסברים").

**תוספות וגרועות**  
**ADDITIONS AND SUBTRACTIONS**

TABLE 34.- ADDITIONS AND SUBTRACTIONS - MOTOR VEHICLES,  
BY TYPE OF VEHICLE AND ITS CHARACTERISTICS

לוח 34.- תוספות וגרועות - כלי רכב  
מנועיים, לפי סוג רכב ומאפייניו

Absolute numbers

מספרים מוחלטים

Engine capacity and type of vehicle	שינויים במצבה ב-2010					מצבה ב-31.12.10 Number on 31.12.10	נפח מנוע וסוג רכב
	שינוי נטו Net change	נגרעו Subtracted	נוספו, לפי שנת עלייה לכביש Added, by year of registration				
			אחר Other	2010	סך הכל Total		
<b>Grand total</b>	<b>107,475</b>	<b>169,442</b>	<b>33,371</b>	<b>243,546</b>	<b>276,917</b>	<b>2,566,191</b>	<b>סך כולל</b>
<b>Private cars by engine capacity (cc) - total (1)</b>	<b>106,499</b>	<b>121,459</b>	<b>22,513</b>	<b>205,445</b>	<b>227,958</b>	<b>2,053,248</b>	<b>רכב פרטי לפי נפח מנוע (סמ"ק) - סך הכל (1)</b>
Up to 1000	-55	4,485	206	4,224	4,430	20,055	עד 1000
1001-1300	-546	13,031	1,246	11,239	12,485	141,485	1300-1001
1301-1600	72,619	75,887	11,682	136,824	148,506	1,360,501	1600-1301
1601-1800	8,443	4,839	837	12,445	13,282	84,513	1800-1601
1801-2000	9,559	14,747	4,518	19,788	24,306	289,315	2000-1801
2001-3000	11,939	5,921	2,374	15,486	17,860	111,717	3000-2001
3001-4000	4,009	2,070	1,192	4,887	6,079	38,704	4000-3001
4001+	531	479	457	553	1,010	6,958	+4001
<b>Trucks by gross weight (tons) - total</b>	<b>-3,304</b>	<b>26,480</b>	<b>6,837</b>	<b>16,339</b>	<b>23,176</b>	<b>347,152</b>	<b>משאיות לפי משקל כולל (טונות) - סך הכל</b>
Up to 3.5	-6,386	21,691	5,562	9,743	15,305	280,982	עד 3.5
3.6-12.0	1,730	2,758	753	3,735	4,488	37,200	12.0-3.6
12.1.0-15.9	377	555	195	737	932	8,914	15.9-12.1
16.0+	975	1,476	327	2,124	2,451	20,056	+16.0
<b>Taxis - total</b>	<b>254</b>	<b>3,943</b>	<b>196</b>	<b>4,001</b>	<b>4,197</b>	<b>18,878</b>	<b>מוניות - סך הכל</b>
<b>Minibuses by type - total</b>	<b>-234</b>	<b>1,671</b>	<b>396</b>	<b>1,041</b>	<b>1,437</b>	<b>15,026</b>	<b>אוטובוסים זעירים לפי סוג - סך הכל</b>
Public	343	715	125	933	1,058	6,485	ציבורי
Private	-577	956	271	108	379	8,541	פרטי
<b>Buses by type - total</b>	<b>649</b>	<b>1,025</b>	<b>56</b>	<b>1,618</b>	<b>1,674</b>	<b>14,762</b>	<b>אוטובוסים לפי סוג - סך הכל</b>
Public	586	809	46	1,349	1,395	11,861	ציבורי
Touring	48	159	2	205	207	1,973	סיור
Private	15	57	8	64	72	928	פרטי
<b>Special vehicles - total</b>	<b>151</b>	<b>172</b>	<b>42</b>	<b>281</b>	<b>323</b>	<b>4,118</b>	<b>רכב מיוחד - סך הכל</b>
<b>Motorcycles by engine capacity (cc) - total</b>	<b>3,460</b>	<b>14,692</b>	<b>3,331</b>	<b>14,821</b>	<b>18,152</b>	<b>113,007</b>	<b>אופנועים לפי נפח מנוע (סמ"ק) - סך הכל</b>
Up to 50	-4,306	5,295	771	218	989	19,074	עד 50
50-125	5,441	3,369	722	8,088	8,810	39,165	125-50
126-400	1,884	4,579	1,196	5,267	6,463	39,874	400-126
401+	441	1,449	642	1,248	1,890	14,894	+401

(1) Incl. engine capacity not known.

(1) כולל נפח מנוע לא ידוע.

TABLE 35.- ADDITIONS AND SUBTRACTIONS -  
MOTOR VEHICLES, BY TYPE (1)  
AND MANUFACTURER

לוח 35.- תוספות וגרועות -  
כלי רכב מנועיים,  
לפי סוג (1) ותוצר

Type of vehicle and manufacturer	2010					מספרים מוחלטים ב-31.12.10	סוג כלי רכב ותוצר
	Changes in number in 2010		שינויים במצבה ב-2010				
	שינוי נטו Net change	נגרעו Subtracted	נוספו, לפי שנת עלייה לכביש Added, by year of registration				
			אחר Other	2010	סך הכל Total		
<b>Trucks</b>	<b>-3,304</b>	<b>26,480</b>	<b>6,837</b>	<b>16,339</b>	<b>23,176</b>	<b>347,152</b>	<b>משאיות</b>
Iveco	106	443	108	441	549	5,158	איוואקו
Isuzu	1,095	1,978	611	2,462	3,073	33,141	איסוזו
Daf	385	602	169	818	987	8,780	דאף
Volvo	404	793	206	991	1,197	11,301	וולבו
Toyota	-163	1,386	657	566	1,223	36,590	טויוטה
Mitsubishi	-1,143	2,568	631	794	1,425	31,209	מיצובישי
Mercedes	358	937	203	1,092	1,295	11,134	מרצדס
Nissan	-432	893	288	173	461	15,050	ניסן
Citroen	87	2,735	471	2,351	2,822	33,372	סיטרואן
Volkswagen	718	943	198	1,463	1,661	13,695	פולקסווגן
Ford	-27	1,114	343	744	1,087	16,507	פורד
Fiat	273	700	176	797	973	9,418	פיאט
Peugeot	1,150	881	195	1,836	2,031	11,874	פיגו
Renault	-2,993	4,291	1,002	296	1,298	28,299	רנו
Chevrolet	52	618	218	452	670	9,746	שברולט
Other	-3,174	5,598	1,361	1,063	2,424	71,878	אחר
<b>Taxis</b>	<b>254</b>	<b>3,943</b>	<b>196</b>	<b>4,001</b>	<b>4,197</b>	<b>18,878</b>	<b>מוניות</b>
Mercedes	108	760	44	824	868	5,025	מרצדס
Skoda	-350	1,888	81	1,457	1,538	7,191	סקודה
Volkswagen	-137	460	32	291	323	1,979	פולקסווגן
Kia	993	159	5	1,147	1,152	2,504	קאיה
Other	-360	676	34	282	316	2,179	אחר
<b>Minibuses</b>	<b>-234</b>	<b>1,671</b>	<b>396</b>	<b>1,041</b>	<b>1,437</b>	<b>15,026</b>	<b>אוטובוסים זעירים</b>
Mercedes	347	70	70	347	417	1,605	מרצדס
Volkswagen	-65	373	88	220	308	4,410	פולקסווגן
Ford	58	505	163	400	563	5,689	פורד
Other	-574	723	75	74	149	3,322	אחר
<b>Buses</b>	<b>649</b>	<b>1,025</b>	<b>56</b>	<b>1,618</b>	<b>1,674</b>	<b>14,762</b>	<b>אוטובוסים</b>
Volvo	308	138	16	430	446	3,644	וולבו
MAN	153	159	5	307	312	4,110	מ.א.ן.
Mercedes	84	563	26	621	647	4,733	מרצדס
Other	104	165	9	260	269	2,275	אחר
<b>Special vehicle</b>	<b>151</b>	<b>172</b>	<b>42</b>	<b>281</b>	<b>323</b>	<b>4,118</b>	<b>כלי רכב מיוחדים</b>
MAN	41	20	6	55	61	510	מ.א.ן.
Mercedes	15	33	12	36	48	720	מרצדס
Chevrolet	56	30	2	84	86	631	שברולט
Other	39	89	22	106	128	2,257	אחר
<b>Motorcycles</b>	<b>3,460</b>	<b>14,692</b>	<b>3,331</b>	<b>14,821</b>	<b>18,152</b>	<b>113,007</b>	<b>אופנועים</b>
Honda	-171	1,190	386	633	1,019	7,911	הונדה
Yamaha	581	800	260	1,121	1,381	7,406	יאמאהא
Ssangyong	3,117	4,078	796	6,399	7,195	40,397	סאנגיונג
Suzuki	-94	705	258	353	611	5,633	סוזוקי
Piaggio	-338	1,831	404	1,089	1,493	9,354	פיאגיו
Kwangyang	1,554	3,379	671	4,262	4,933	28,239	קואנגיאנג
Other	-1,189	2,709	556	964	1,520	14,067	אחר

(1) Private cars - see table 36.

(1) רכב פרטי - ראה בלוח 36.

TABLE 36.- ADDITIONS AND SUBTRACTIONS -  
PRIVATE CARS, BY ENGINE CAPACITY (cc)  
AND MANUFACTURER

לוח 36.- תוספות וגרועות -  
כלי רכב פרטיים,  
לפי נפח מנוע (סמ"ק) ותוצר

Engine capacity and manufacturer	2010					מספרים מוחלטים ב-31.12.10 מזכה	נפח מנוע ותוצר
	שינויים במזכה ב-2010						
	שינוי נטו Net change	נגרעו Subtracted	נוספו, לפי שנת עלייה לכביש Added, by year of registration				
			אחר Other	2010	סך הכל Total		
<b>Grand total (1)</b>	<b>106,499</b>	<b>121,459</b>	<b>22,513</b>	<b>205,445</b>	<b>227,958</b>	<b>2,053,248</b>	<b>סך כולל (1)</b>
<b>Up to 1000</b>	<b>-55</b>	<b>4,485</b>	<b>206</b>	<b>4,224</b>	<b>4,430</b>	<b>20,055</b>	<b>עד 1000</b>
Maruti	3,532	15	1	3,546	3,547	4,107	מרטי
Other	-3,587	4,470	205	678	883	15,948	אחר
<b>1001-1300</b>	<b>-546</b>	<b>13,031</b>	<b>1,246</b>	<b>11,239</b>	<b>12,485</b>	<b>141,485</b>	<b>1300-1001</b>
Daihatsu	2,378	2,004	290	4,092	4,382	44,078	דייהטסו
Hyundai	1,899	12	2	1,909	1,911	3,200	יונדאי
Suzuki	478	1,059	84	1,453	1,537	10,707	סווקי
Skoda	655	1,110	14	1,751	1,765	4,633	סקודה
Volkswagen	377	638	133	882	1,015	3,287	פולקסווגן
Fiat	-1,913	3,382	371	1,098	1,469	40,196	פיאט
Other	-4,420	4,826	352	54	406	35,384	אחר
<b>1301-1600</b>	<b>72,619</b>	<b>75,887</b>	<b>11,682</b>	<b>136,824</b>	<b>148,506</b>	<b>1,360,501</b>	<b>1600-1301</b>
Opel	15,140	-14,081	187	872	1,059	18,506	אופל
Daihatsu	-2,350	3,366	177	839	1,016	22,411	דייהטסו
Honda	-97	2,106	533	1,476	2,009	48,203	הונדה
Toyota	14,111	2,642	891	15,862	16,753	146,180	טויוטה
Hyundai	22,160	4,565	1,451	25,274	26,725	175,563	יונדאי
Mazda	21,990	4,913	1,249	25,654	26,903	214,861	מזדה
Mitsubishi	-5,117	9,501	924	3,460	4,384	92,375	מיצובישי
Nissan	3,257	836	167	3,926	4,093	27,153	ניסן
Subaru	-9,052	11,266	694	1,520	2,214	79,622	סובארו
Suzuki	5,228	1,618	392	6,454	6,846	77,246	סווקי
Seat	1,577	1,324	149	2,752	2,901	15,226	סיאט
Citroen	1,950	1,663	342	3,271	3,613	27,772	סיטרואן
Skoda	3,073	383	81	3,375	3,456	17,357	סקודה
Volkswagen	6,039	2,156	431	7,764	8,195	52,245	פולקסווגן
Ford	5,084	2,629	659	7,054	7,713	74,836	פורד
Fiat	-2,546	4,078	222	1,310	1,532	16,445	פיאט
Peugeot	-1,757	5,778	710	3,311	4,021	64,139	פיגו
Kia	7,507	803	125	8,185	8,310	25,140	קאיה
Renault	2,323	6,483	1,187	7,619	8,806	81,996	רנו
Chevrolet	5,231	1,690	644	6,277	6,921	48,899	שבrolט
Other	-21,132	22,168	467	569	1,036	34,326	אחר
<b>1601-1800</b>	<b>8,443</b>	<b>4,839</b>	<b>837</b>	<b>12,445</b>	<b>13,282</b>	<b>84,513</b>	<b>1800-1601</b>
Audi	153	327	98	382	480	4,722	אוודי
Honda	5,009	322	104	5,227	5,331	25,856	הונדה
Toyota	2,189	10	4	2,195	2,199	3,237	טויוטה
Mitsubishi	676	321	15	982	997	3,553	מיצובישי
Skoda	1,594	9	7	1,596	1,603	2,397	סקודה
Volkswagen	-182	1,040	202	656	858	13,140	פולקסווגן
Chevrolet	834	29	15	848	863	2,047	שבrolט
Other	-1,830	2,781	392	559	951	29,561	אחר

TABLE 36.- (Cont'd)

לוח 36.- (המשך)

Engine capacity and manufacturer	2010					מצבה ב-31.12.10 Number on 31.12.10	נפח מנוע ותוצר
	שינויים במצבה ב-2010						
	שינוי נטו Net change	נגרעו Subtracted	נוספו, לפי שנת עלייה לכביש Added, by year of registration				
			אחר Other	2010	סך הכל Total		
<b>1801-2000</b>	<b>9,559</b>	<b>14,747</b>	<b>4,518</b>	<b>19,788</b>	<b>24,306</b>	<b>289,315</b>	<b>2000-1801</b>
Audi	394	256	77	573	650	4,242	אוודי
Honda	796	564	234	1,126	1,360	18,251	הונדה
Toyota	1,759	293	92	1,960	2,052	13,891	טויוטה
Hyundai	984	458	115	1,327	1,442	9,283	יונדאי
Mazda	3,926	2,548	688	5,786	6,474	90,853	מזדה
Mitsubishi	36	518	84	470	554	8,764	מיצובישי
Nissan	2,336	99	29	2,406	2,435	7,424	ניסן
Subaru	1,560	1,089	288	2,361	2,649	23,978	סובארו
Citroen	-259	1,055	304	492	796	13,433	סיטרואן
Skoda	480	895	639	736	1,375	8,706	סקודה
Volkswagen	-764	1,951	623	564	1,187	31,540	פולקסווגן
Other	-1,689	5,021	1,345	1,987	3,332	58,950	אחר
<b>2001-3000</b>	<b>11,939</b>	<b>5,921</b>	<b>2,374</b>	<b>15,486</b>	<b>17,860</b>	<b>111,717</b>	<b>3000-2001</b>
BMW	636	407	297	746	1,043	6,387	ב.מ.וו.
Volvo	-171	1,062	267	624	891	13,543	וולבו
Toyota	1,301	407	179	1,529	1,708	8,489	טויוטה
Hyundai	1,553	324	113	1,764	1,877	14,372	יונדאי
Mazda	270	109	36	343	379	3,979	מזדה
Mitsubishi	2,367	84	38	2,413	2,451	6,367	מיצובישי
Mercedes	390	647	684	353	1,037	8,919	מרצדס
Subaru	491	35	20	506	526	1,645	סובארו
Ford	1,631	171	36	1,766	1,802	6,996	פורד
Kia	1,058	46	3	1,101	1,104	2,917	קאיה
Chevrolet	-464	1,384	201	719	920	17,022	שבrolט
Other	2,877	1,245	500	3,622	4,122	21,081	אחר
<b>3001-4000</b>	<b>4,009</b>	<b>2,070</b>	<b>1,192</b>	<b>4,887</b>	<b>6,079</b>	<b>38,704</b>	<b>4000-3001</b>
Buick	-11	296	108	177	285	5,198	ביואיק
Toyota	292	32	89	235	324	1,626	טויוטה
Mercedes	617	219	299	537	836	4,633	מרצדס
Ford	293	30	33	290	323	1,440	פורד
Cherysler	1,139	89	176	1,052	1,228	4,231	קרייזלר
Chevrolet	851	678	191	1,338	1,529	13,125	שבrolט
Other	828	726	296	1,258	1,554	8,451	אחר
<b>4001+</b>	<b>531</b>	<b>479</b>	<b>457</b>	<b>553</b>	<b>1,010</b>	<b>6,958</b>	<b>+4001</b>

(1) Incl. engine capacity not known.

(1) כולל נפח מנוע לא ידוע.

**תאריך רישום ראשוני**  
**FIRST DATE OF REGISTRATION**



לוח 37. כלי רכב מנועיים, לפי חודש רישום ראשוני (1) וסוג כלי רכב

2010

מספרים מוחלטים

Truck						Private car					סך כולל	תאריך רישום ראשוני	
אחר ולא ידוע Other & not known	גורר-תומך Road tractor	רכינה Tip-lorry	סגורה Closed	רגילה Ordinary	סך הכל Total	נפח מנוע (סמ"ק)							סך הכל Total
						Engine capacity (cc)							
						3001+	2001-3000	1601-2000	1301-1600	עד 1300 Up to 1300			
<b>868</b>	<b>525</b>	<b>650</b>	<b>11,237</b>	<b>3,427</b>	<b>16,707</b>	<b>6,216</b>	<b>16,263</b>	<b>33,238</b>	<b>137,691</b>	<b>15,562</b>	<b>208,972</b>	<b>248,168</b>	<b>2010</b>
129	74	76	875	307	1,461	638	1,629	3,401	9,425	1,096	16,189	19,592	ינואר
58	33	40	884	289	1,304	499	1,271	2,194	9,395	795	14,154	16,882	פברואר
67	47	41	1,053	280	1,488	652	1,661	3,080	11,816	1,271	18,480	21,846	מרס
64	38	48	876	235	1,261	459	1,149	2,211	8,862	667	13,348	16,158	אפריל
83	51	82	934	211	1,361	644	1,421	2,795	11,485	1,100	17,445	20,800	מאי
96	54	75	1,138	300	1,663	627	1,513	2,764	14,148	1,745	20,797	24,921	יוני
83	40	74	958	293	1,448	581	1,561	2,873	12,680	1,613	19,308	22,957	יולי
65	39	55	924	336	1,419	523	1,381	3,169	11,645	1,654	18,372	22,103	אוגוסט
36	24	33	693	209	995	353	960	2,114	9,054	789	13,270	15,694	ספטמבר
82	56	43	959	344	1,484	457	1,274	3,127	13,558	1,779	20,197	23,873	אוקטובר
68	55	45	1,093	370	1,631	488	1,289	2,947	13,796	1,835	20,355	23,897	נובמבר
37	14	38	850	253	1,192	295	1,154	2,563	11,827	1,218	17,057	19,445	דצמבר
<b>577</b>	<b>427</b>	<b>336</b>	<b>9,106</b>	<b>2,958</b>	<b>13,402</b>	<b>7,694</b>	<b>13,499</b>	<b>28,007</b>	<b>114,817</b>	<b>5,383</b>	<b>169,404</b>	<b>206,930</b>	<b>2009</b>
109	63	46	978	252	1,448	652	996	1,996	7,563	114	11,321	14,423	ינואר
63	36	40	638	275	1,052	723	1,230	1,762	8,141	300	12,156	14,785	פברואר
43	19	37	793	249	1,141	756	1,220	2,252	10,764	565	15,557	18,666	מרס
46	20	24	467	175	732	481	764	1,727	5,110	210	8,292	10,838	אפריל
35	52	41	654	275	1,057	728	1,128	2,216	8,392	453	12,917	16,646	מאי
54	34	28	842	386	1,344	824	1,614	3,124	10,671	843	17,076	21,268	יוני
62	29	17	1,009	341	1,456	936	1,484	3,521	11,312	488	17,743	21,885	יולי
42	41	35	1,224	293	1,635	825	1,448	2,795	9,615	614	15,298	19,441	אוגוסט
41	29	13	537	226	846	448	887	1,796	8,071	307	11,509	14,260	ספטמבר
26	40	23	539	189	817	450	943	2,553	10,601	316	14,864	17,445	אוקטובר
37	45	19	637	185	923	498	914	2,391	12,023	615	16,441	19,038	נובמבר
19	19	13	788	112	951	373	871	1,874	12,554	558	16,230	18,235	דצמבר
<b>820</b>	<b>646</b>	<b>448</b>	<b>15,163</b>	<b>4,783</b>	<b>21,860</b>	<b>6,921</b>	<b>15,423</b>	<b>36,792</b>	<b>115,966</b>	<b>6,388</b>	<b>181,490</b>	<b>229,504</b>	<b>2008</b>
79	87	49	1,568	473	2,256	508	1,328	4,054	14,091	605	20,586	24,711	ינואר
67	57	47	1,308	479	1,958	551	1,164	3,965	10,541	701	16,922	20,500	פברואר
77	60	60	1,753	628	2,578	613	1,840	4,486	12,696	783	20,418	25,671	מרס
75	59	52	1,485	429	2,100	434	1,208	3,147	10,575	571	15,935	20,381	אפריל
76	38	39	1,502	422	2,077	844	1,539	3,083	10,933	516	16,915	21,183	מאי
68	54	31	1,296	442	1,891	590	1,373	3,241	12,261	503	17,968	22,449	יוני
111	66	45	1,148	408	1,778	666	1,498	3,911	11,583	869	18,527	22,933	יולי
77	47	41	1,201	441	1,807	602	1,263	3,062	9,785	658	15,370	19,914	אוגוסט
60	53	27	1,130	371	1,641	724	1,377	2,899	8,903	452	14,355	18,354	ספטמבר
56	46	29	830	282	1,243	392	828	1,697	5,672	293	8,882	11,456	אוקטובר
49	57	22	1,123	218	1,469	593	1,125	1,932	5,711	244	9,605	13,254	נובמבר
25	22	6	819	190	1,062	404	880	1,315	3,215	193	6,007	8,698	דצמבר
<b>680</b>	<b>612</b>	<b>452</b>	<b>18,273</b>	<b>5,169</b>	<b>25,186</b>	<b>3,886</b>	<b>9,426</b>	<b>34,590</b>	<b>117,299</b>	<b>9,818</b>	<b>175,019</b>	<b>225,458</b>	<b>2007</b>
73	46	32	1,987	419	2,557	355	727	3,360	9,973	682	15,097	19,549	ינואר
67	42	16	1,787	477	2,389	284	547	3,066	8,670	1,113	13,680	17,254	פברואר
76	50	24	1,593	385	2,128	329	500	3,546	6,665	926	11,966	16,118	מרס
29	46	25	768	201	1,069	180	316	1,523	1,775	132	3,926	6,262	אפריל
36	56	40	1,843	497	2,472	390	935	3,229	16,802	730	22,086	27,170	מאי
33	42	37	1,881	460	2,453	360	976	3,179	13,260	1,058	18,833	23,772	יוני
46	44	36	1,756	557	2,439	333	886	3,356	12,661	1,464	18,700	23,743	יולי
82	49	58	1,539	556	2,284	332	920	2,905	10,570	934	15,661	20,505	אוגוסט
40	43	42	871	315	1,311	247	612	2,351	6,720	572	10,502	13,772	ספטמבר
58	64	45	1,337	333	1,837	347	866	2,981	11,853	838	16,885	21,074	אוקטובר
75	55	50	1,393	493	2,066	426	1,211	2,480	9,822	863	14,802	19,146	נובמבר
65	75	47	1,518	476	2,181	303	930	2,614	8,528	506	12,881	17,093	דצמבר

(1) הנתונים המופיעים בלוח הם לפי חודש הרישום בפועל, ולכן

לא חלו שינויים עקב המעבר משימוש "בשנת ייצור" לשימוש ב"שנת עלייה לכביש" שנעשה בשנת 2008.

**TABLE 37.- MOTOR VEHICLES, BY FIRST DATE OF REGISTRATION (1) AND TYPE OF VEHICLE**

Absolute numbers

2010

First date of registration	מוטורציקל					כלי רכב מיוחד Special vehicle			אוטובוס				אוטובוס זעיר Minibus			מונית Taxi
	401+	251-400	51-125	עד 50 Up to 50	סך הכל Total	אחר ולא ידוע Other & not known	אמבולנס Ambulance	סך הכל Total	פרטי Private	סיור Touring	ציבורי Public	סך הכל Total	פרטי Private	ציבורי Public	סך הכל Total	
	סמ"ק cc.	סמ"ק cc.	סמ"ק cc.	סמ"ק cc.												
<b>2010</b>	<b>1,368</b>	<b>5,431</b>	<b>8,286</b>	<b>225</b>	<b>15,310</b>	<b>168</b>	<b>114</b>	<b>282</b>	<b>205</b>	<b>64</b>	<b>1,361</b>	<b>1,630</b>	<b>198</b>	<b>1,015</b>	<b>1,211</b>	<b>4,056</b>
January	151	417	610	23	1,201	15	6	21	25	8	108	141	34	56	90	489
February	86	364	448	14	912	25	11	36	23	1	72	96	19	57	76	304
March	160	437	599	16	1,212	17	9	26	17	8	161	186	11	84	95	359
April	123	402	608	10	1,143	11	1	12	18	3	60	81	16	59	75	238
May	141	495	783	19	1,438	15	19	34	14	8	90	112	7	67	74	336
June	143	654	933	16	1,746	29	3	32	23	4	79	106	8	110	118	459
July	99	522	844	37	1,502	10	16	26	20	6	138	164	11	94	105	404
August	131	568	811	12	1,522	7	4	11	20	10	192	222	26	164	190	367
September	72	308	597	15	992	5	3	8	13	5	116	134	14	76	90	205
October	101	532	868	27	1,528	14	19	33	23	7	113	143	22	88	108	380
November	91	450	713	16	1,270	12	13	25	9	2	153	164	20	104	124	328
December	70	282	472	20	844	8	10	18	-	2	79	81	10	56	66	187
<b>2009</b>	<b>1,704</b>	<b>6,122</b>	<b>9,889</b>	<b>336</b>	<b>18,051</b>	<b>149</b>	<b>135</b>	<b>283</b>	<b>123</b>	<b>62</b>	<b>1,267</b>	<b>1,452</b>	<b>193</b>	<b>814</b>	<b>1,007</b>	<b>3,331</b>
January	146	354	600	27	1,127	14	12	26	4	7	150	161	18	67	85	255
February	109	324	688	25	1,146	11	10	21	20	8	93	121	20	49	69	220
March	134	472	773	33	1,412	14	18	32	15	1	115	131	13	55	68	325
April	137	558	736	15	1,446	8	2	10	13	-	70	83	23	53	76	199
May	195	798	1,131	24	2,148	20	13	33	5	1	69	75	13	65	78	338
June	188	881	1,147	34	2,250	7	25	32	13	10	127	150	9	66	75	341
July	179	721	1,212	55	2,167	15	1	16	4	4	89	97	8	58	66	340
August	181	579	1,030	31	1,821	21	18	39	19	9	171	199	37	112	149	300
September	146	425	837	32	1,440	4	9	13	6	10	115	131	14	95	109	212
October	105	519	703	18	1,345	10	7	16	5	3	60	68	10	82	92	243
November	103	297	646	20	1,066	16	16	32	4	6	109	119	8	80	88	369
December	81	194	386	22	683	9	4	13	15	3	99	117	20	32	52	189
<b>2008</b>	<b>1,514</b>	<b>6,655</b>	<b>10,566</b>	<b>736</b>	<b>19,471</b>	<b>204</b>	<b>123</b>	<b>327</b>	<b>218</b>	<b>95</b>	<b>1,125</b>	<b>1,438</b>	<b>332</b>	<b>896</b>	<b>1,228</b>	<b>3,690</b>
January	120	478	662	82	1,342	16	9	25	11	12	110	133	25	42	67	302
February	125	332	523	91	1,071	12	-	12	20	10	87	117	33	89	122	298
March	208	544	953	258	1,963	43	15	58	27	4	95	126	32	97	129	399
April	122	681	938	24	1,765	27	11	38	21	6	64	91	26	74	100	352
May	128	585	902	22	1,637	22	15	37	34	17	80	131	26	75	101	285
June	138	667	1,102	43	1,950	15	9	24	22	13	63	98	20	69	89	429
July	135	794	1,094	48	2,071	6	7	13	12	12	82	106	26	94	120	318
August	128	652	1,235	42	2,057	15	27	42	18	6	124	148	41	118	159	331
September	133	659	996	28	1,816	13	4	17	12	7	77	96	37	81	118	311
October	89	319	568	12	988	11	6	17	11	-	73	84	13	54	67	175
November	113	536	917	50	1,616	13	3	16	19	5	120	144	38	55	93	311
December	75	408	676	36	1,195	11	17	28	11	3	150	164	15	48	63	179
<b>2007</b>	<b>1,401</b>	<b>6,746</b>	<b>8,798</b>	<b>1,349</b>	<b>18,294</b>	<b>146</b>	<b>192</b>	<b>338</b>	<b>162</b>	<b>82</b>	<b>1,146</b>	<b>1,390</b>	<b>441</b>	<b>699</b>	<b>1,140</b>	<b>4,091</b>
January	143	410	537	122	1,212	14	4	18	22	9	115	146	37	87	124	395
February	86	295	224	104	709	14	7	21	15	18	68	101	30	43	73	281
March	109	471	748	100	1,428	16	22	38	29	9	111	149	48	55	103	306
April	124	372	367	67	930	10	8	18	15	9	68	92	17	22	39	188
May	131	723	991	132	1,977	31	17	48	5	2	103	110	51	50	101	376
June	126	722	941	111	1,900	12	23	35	6	1	93	100	35	58	93	358
July	138	762	987	132	2,019	9	9	18	9	1	103	113	27	55	82	372
August	127	681	997	140	1,945	13	11	24	8	10	108	126	48	86	134	331
September	111	560	714	97	1,482	5	31	36	19	1	76	96	29	37	66	279
October	101	693	893	124	1,811	5	13	18	13	5	88	106	30	52	82	335
November	99	567	731	138	1,535	3	18	21	10	3	105	118	37	108	145	459
December	106	490	668	82	1,346	14	29	43	11	14	108	133	52	46	98	411

(1) The data in the table are presented according to the actual month of registration.

Therefore they were no changes in the data as a result of the transition in 2008 from "year of production" to "year of registration".

**כלי רכב המעורבים בתאונות**  
**VEHICLES INVOLVED IN ROAD ACCIDENTS**

לוח 38.- כלי רכב המעורבים בתאונות דרכים עם נפגעים, לפי סוג תאונה,

חומרה וסוג כלי רכב

מספרים מוחלטים, למעט שיעור ל-1,000 כלי רכב

2010

משאית מעל 3.5 טונות (משקל כולל) Truck over 3.5 tons (gross weight)					משאית עד 3.5 טונות (משקל כולל) Truck up to 3.5 tons (gross weight)			כלי רכב פרטי, לפי נפח מנוע (סמ"ק) Private car, by engine capacity (cc)				סך כולל	סוג תאונה וחומרה
34.0+	16.0- 33.9	12.1- 15.9	3.6- 12.0	סך הכל Total	לא אחודה Pick-up	אחודה Van	סך הכל Total	עד 1300 Up to 1300	1301- 1600	1601+	סך הכל Total	Grand total	
128	139	109	382	758	969	1,663	2,632	4,360	11,960	1,288	17,797	26,900	<b>כל כלי הרכב</b>
26.5	9.1	12.2	10.3	11.5	10.4	8.8	9.4	8.2	8.8	8.0	8.7	10.1	<b>שיעור ל-1,000 כלי רכב</b>
18	21	21	49	109	83	120	203	304	696	79	1,093	2,078	קטלניות
102	107	76	323	608	854	1,503	2,357	3,993	11,117	1,188	16,472	24,350	קשות
10	15	14	46	85	116	184	300	434	1,200	118	1,784	2,762	קלות
5	3	5	1	14	14	11	25	14	36	4	54	124	<b>פגיעה בהולך רגל</b>
2	6	4	12	24	25	32	57	90	209	20	323	529	קטלניות
3	6	5	33	47	77	141	218	330	955	94	1,407	2,109	קשות
98	106	82	302	588	787	1,347	2,134	3,545	9,648	1,061	14,391	21,288	קלות
3	7	4	8	22	17	23	40	39	89	15	144	276	<b>התנגשות ברכב נע</b>
13	13	15	28	69	50	75	125	167	384	50	610	1,181	קטלניות
82	86	63	266	497	720	1,249	1,969	3,339	9,175	996	13,637	19,831	קשות
51	43	35	188	317	530	870	1,400	2,310	6,384	687	9,459	14,058	קלות
1	4	2	3	10	9	10	19	16	43	5	64	126	<b>חזית אל צד</b>
5	5	10	12	32	27	45	72	99	215	23	341	678	קטלניות
45	34	23	173	275	494	815	1,309	2,195	6,126	659	9,054	13,254	קשות
19	25	26	55	125	143	293	436	693	1,817	219	2,768	3,825	קלות
2	1	2	2	7	3	6	9	8	13	6	27	62	<b>חזית באחור</b>
6	6	2	10	24	8	14	22	25	56	15	96	202	קטלניות
11	18	22	43	94	132	273	405	660	1,748	198	2,645	3,561	קשות
26	23	18	37	104	60	88	148	295	821	98	1,228	2,074	קלות
-	-	-	1	1	1	-	1	4	5	2	12	22	<b>צד בצד</b>
1	1	3	3	8	7	6	13	18	30	6	57	133	קטלניות
25	22	15	33	95	52	82	134	273	786	90	1,159	1,919	קשות
2	14	3	19	38	52	82	134	240	596	50	892	1,253	קלות
-	2	-	2	4	4	7	11	11	28	2	41	66	<b>חזית בחזית</b>
1	1	-	3	5	8	10	18	25	81	6	114	164	קטלניות
1	11	3	14	29	40	65	105	204	487	42	737	1,023	קשות
-	1	-	3	4	2	14	16	7	30	7	44	78	קלות
-	-	-	-	-	-	-	-	-	-	-	-	-	<b>אחור אל צד/חזית</b>
-	-	-	-	-	-	-	-	-	2	-	2	4	קטלניות
-	1	-	3	4	2	14	16	7	28	7	42	74	קשות
4	5	4	12	25	12	19	31	67	182	17	271	363	קלות
-	-	2	1	3	-	-	-	-	-	-	-	6	<b>התנגשות ברכב חונה</b>
-	1	1	3	5	-	3	3	4	9	-	13	29	קטלניות
4	4	1	8	17	12	16	28	63	173	17	258	328	קשות
2	1	2	6	11	25	41	66	147	455	40	648	827	קלות
-	-	-	-	-	-	1	1	5	9	2	16	29	<b>התנגשות בעצם דומם</b>
-	-	-	3	3	3	4	7	23	54	5	82	124	קטלניות
2	1	2	3	8	22	36	58	119	392	33	550	674	קשות
-	2	2	1	5	1	10	11	33	74	9	116	145	קלות
-	1	-	-	1	-	1	1	-	1	-	1	4	<b>ירידה מהכביש</b>
-	-	-	-	-	-	-	-	5	8	2	15	21	קטלניות
-	1	2	1	4	1	9	10	28	65	7	100	120	קשות
9	6	2	6	23	17	31	48	47	148	21	219	452	קלות
-	-	-	-	-	1	4	5	5	12	-	17	27	<b>התהפכות</b>
1	1	1	2	5	3	3	6	11	22	2	36	100	קטלניות
8	5	1	4	18	13	24	37	31	114	19	166	325	קשות
5	1	-	2	8	2	6	8	23	65	6	95	534	קלות
-	-	-	-	-	-	-	-	-	-	-	-	2	<b>החלקה</b>
2	-	-	-	2	1	-	1	1	3	-	4	47	קטלניות
3	1	-	2	6	1	6	7	22	62	6	91	485	קשות
-	1	-	1	2	-	-	-	2	5	1	8	48	קלות
-	-	-	-	-	-	-	-	-	-	-	-	1	<b>פגיעה בנוסע בתוך רכב</b>
-	-	-	-	-	-	-	-	1	1	-	2	20	קטלניות
-	1	-	1	2	-	-	-	1	4	1	6	27	קשות
-	-	-	1	1	-	1	1	1	5	-	6	22	קלות
-	-	-	-	-	-	-	-	-	-	-	-	-	<b>נפילה מרכב נע</b>
-	-	-	1	1	-	1	1	1	1	-	2	5	קטלניות
-	-	-	-	-	-	-	-	-	4	-	4	17	קשות
-	2	3	5	10	9	24	33	61	178	15	259	459	קלות
2	4	3	5	14	11	30	41	65	116	21	208	421	<b>אחר ולא ידוע</b>

**זיהום אוויר**  
**AIR POLLUTION**

TABLE 38.- VEHICLES INVOLVED IN ROAD ACCIDENTS WITH CASUALTIES, BT TYPE OF ACCIDENT, SEVERITY AND TYPE OF VEHICLE

Absolute numbers, except rate per 1,000 vehicles

2010

Type of accident and severity	אחר	רכבת	אופניים	טרקטור	רכב מיוחד	מונית	אוטובוס זעיר	אוטובוס	אופנוע, לפי נפח מנוע (סמ"ק)				
	Other	Train	Bicycle	Tractor	Special vehicle	Taxi	Minibus	Bus	Motorcycle, by engine capacity (cc)				
									401+	126-400	51-125	עד 50	סה"כ
<b>All vehicles</b>	<b>570</b>	<b>2</b>	<b>322</b>	<b>86</b>	<b>22</b>	<b>860</b>	<b>266</b>	<b>489</b>	<b>396</b>	<b>963</b>	<b>1,382</b>	<b>355</b>	<b>3,096</b>
<i>Rate per 1,000 vehicles</i>	-	-	-	-	5.3	45.6	17.7	33.1	26.6	24.2	35.3	18.6	27.4
Fatal	51	1	68	36	3	45	27	82	82	113	126	39	360
Serious	505	-	233	46	18	810	225	388	290	837	1,249	312	2,688
Slight	134	1	18	6	3	108	39	120	18	44	69	33	164
<b>Hitting a pedestrian</b>	<b>6</b>	<b>1</b>	<b>2</b>	-	-	<b>3</b>	<b>4</b>	<b>10</b>	<b>3</b>	<b>1</b>	<b>1</b>	-	<b>5</b>
Fatal	12	-	3	3	1	19	12	40	4	8	17	6	35
Serious	116	-	13	3	2	86	23	70	11	35	51	27	124
Slight	376	1	265	45	16	712	207	311	280	700	1,013	249	2,242
<b>Collision with a moving vehicle</b>	<b>6</b>	-	<b>18</b>	<b>1</b>	-	<b>2</b>	<b>8</b>	<b>10</b>	<b>8</b>	<b>8</b>	<b>5</b>	<b>4</b>	<b>27</b>
Fatal	31	1	58	15	2	22	12	22	50	67	71	26	214
Serious	339	-	189	29	14	688	187	281	220	625	937	219	2,001
Slight	206	1	196	25	9	515	145	194	176	476	755	184	1,591
<b>Front to side</b>	<b>1</b>	-	<b>8</b>	-	-	-	<b>5</b>	<b>4</b>	<b>4</b>	<b>4</b>	<b>4</b>	<b>3</b>	<b>15</b>
Fatal	16	1	38	6	-	14	6	11	30	41	53	17	141
Serious	189	-	150	19	9	501	134	179	142	431	698	164	1,435
Slight	93	-	29	9	3	94	36	58	32	59	67	16	174
<b>Front to rear end</b>	<b>3</b>	-	<b>7</b>	-	-	<b>1</b>	<b>1</b>	<b>2</b>	<b>2</b>	<b>2</b>	<b>1</b>	-	<b>5</b>
Fatal	6	-	11	6	1	3	2	6	8	6	8	3	25
Serious	84	-	11	3	2	90	33	50	22	51	58	13	144
Slight	54	-	29	6	4	69	14	41	59	130	151	37	377
<b>Sideswipe</b>	<b>2</b>	-	-	-	-	<b>1</b>	-	-	<b>3</b>	<b>1</b>	-	<b>1</b>	<b>5</b>
Fatal	7	-	7	2	1	2	-	3	8	12	8	5	33
Serious	45	-	22	4	3	66	14	38	48	117	143	31	339
Slight	22	-	10	5	-	31	12	18	13	30	38	10	91
<b>Head-on</b>	-	-	<b>3</b>	<b>1</b>	-	-	<b>2</b>	<b>2</b>	<b>1</b>	<b>1</b>	-	-	<b>2</b>
Fatal	1	-	2	1	-	3	4	2	4	7	2	1	14
Serious	21	-	5	3	-	28	6	14	8	22	36	9	75
Slight	1	-	1	-	-	3	-	-	-	5	2	2	9
<b>Rear end to side/front</b>	-	-	-	-	-	-	-	-	-	-	-	-	-
Fatal	1	-	-	-	-	-	-	-	-	1	-	-	1
Serious	-	-	1	-	-	3	-	-	-	4	2	2	8
Slight	10	-	2	1	2	3	1	5	4	3	5	-	12
<b>Collision with a parked vehicle</b>	<b>1</b>	-	-	-	<b>1</b>	-	-	-	<b>1</b>	-	-	-	<b>1</b>
Fatal	2	-	1	-	-	1	-	1	1	1	1	-	3
Serious	7	-	1	1	1	2	1	4	2	2	4	-	8
Slight	13	-	2	10	1	7	4	12	14	20	12	7	53
<b>Collision with a fixed object</b>	<b>1</b>	-	-	-	-	-	<b>1</b>	-	<b>6</b>	<b>4</b>	-	-	<b>10</b>
Fatal	2	-	1	7	-	1	1	1	5	10	3	1	19
Serious	10	-	1	3	1	6	2	11	3	6	9	6	24
Slight	2	-	-	2	-	1	1	-	2	1	3	1	7
<b>Running off road</b>	-	-	-	<b>1</b>	-	-	-	-	-	-	-	-	-
Fatal	-	-	-	1	-	-	1	-	2	-	1	1	4
Serious	2	-	-	-	-	1	-	-	-	1	2	-	3
Slight	12	-	2	18	-	7	10	1	21	36	46	9	112
<b>Overtaking</b>	-	-	-	<b>2</b>	-	-	<b>1</b>	-	<b>2</b>	-	-	-	<b>2</b>
Fatal	1	-	1	10	-	1	-	-	10	13	14	3	40
Serious	11	-	1	6	-	6	9	1	9	23	32	6	70
Slight	10	-	2	1	-	5	2	2	44	126	188	43	401
<b>Skidding</b>	-	-	-	-	-	-	-	-	<b>1</b>	-	<b>1</b>	-	<b>2</b>
Fatal	-	-	-	-	-	-	-	1	7	14	16	2	39
Serious	10	-	2	1	-	5	2	1	36	112	171	41	360
Slight	1	-	-	1	-	6	-	30	-	-	-	-	-
<b>Injury to passenger in vehicle</b>	-	-	-	-	-	-	-	<b>1</b>	-	-	-	-	-
Fatal	1	-	-	-	-	1	-	16	-	-	-	-	-
Serious	-	-	-	1	-	5	-	13	-	-	-	-	-
Slight	2	-	-	1	-	-	-	4	-	1	5	1	7
<b>Falling from a moving vehicle</b>	-	-	-	-	-	-	-	-	-	-	-	-	-
Fatal	1	-	-	-	-	-	-	-	-	-	-	-	-
Serious	1	-	-	1	-	-	-	4	-	1	5	1	7
Slight	10	-	31	1	-	11	2	4	13	32	41	12	98
<b>Other and not known</b>	<b>6</b>	-	<b>30</b>	<b>1</b>	<b>1</b>	<b>12</b>	<b>1</b>	<b>7</b>	<b>6</b>	<b>38</b>	<b>38</b>	<b>18</b>	<b>100</b>

לוח 39. פליטות של מזהמי אוויר משרפת דלק

טונות, אלא אם כן צוין אחרת

2004	2003	2000	1995	1990	1980	
						<b>פחמן דו-חמצני (CO<sub>2</sub>) (אלפי טונות)</b>
<b>61,027</b>	<b>61,049</b>	<b>57,383</b>	<b>51,452</b>	<b>35,069</b>	<b>23,246</b>	<b>סך הכל</b>
13,303	13,562	12,942	..	..	..	מזה : כלי רכב מנועי
6,245	6,160	6,098	..	..	..	מזה : כלי רכב ממונע בבנוי
						<b>פחמן חד-חמצני (CO)</b>
<b>260,325</b>	<b>280,493</b>	<b>372,839</b>	<b>741,163</b>	<b>490,141</b>	<b>284,166</b>	<b>סך הכל</b>
250,134	270,692	363,740	716,906	485,698	280,929	מזה : כלי רכב מנועי
240,294	260,455	352,095	681,683	452,316	260,966	מזה : כלי רכב ממונע בבנוי
						<b>גפרית דו-חמצנית (SO<sub>2</sub>)</b>
<b>221,499</b>	<b>237,599</b>	<b>275,863</b>	<b>286,472</b>	<b>272,288</b>	<b>308,129</b>	<b>סך הכל</b>
628	1,378	2,620	14,078	10,252	6,976	מזה : כלי רכב מנועי (1)
406	446	595	7,880	5,564	2,976	מזה : כלי רכב ממונע בבנוי (1)
						<b>תחמוצות חנקן (NO<sub>x</sub>)</b>
<b>194,178</b>	<b>201,266</b>	<b>215,393</b>	<b>224,261</b>	<b>145,644</b>	<b>78,888</b>	<b>סך הכל</b>
61,928	70,182	87,729	98,009	71,216	41,983	מזה : כלי רכב מנועי
20,161	22,335	32,276	44,380	28,755	16,591	מזה : כלי רכב ממונע בבנוי
						<b>פחמימנים (HC)</b>
<b>47,955</b>	<b>50,361</b>	<b>66,050</b>	<b>90,887</b>	<b>59,594</b>	<b>34,383</b>	<b>סך הכל</b>
41,549	43,509	57,836	..	..	..	מזה : כלי רכב ממונע בבנוי
						<b>חלקיקי אבק מרחף (SPM)</b>
<b>18,378</b>	<b>19,526</b>	<b>21,443</b>	<b>32,141</b>	<b>24,688</b>	<b>26,773</b>	<b>סך הכל</b>
1,300	1,606	2,121	13,081	8,019	4,797	מזה : כלי רכב מנועי
312	336	466	972	653	377	מזה : כלי רכב ממונע בבנוי
						<b>עופרת (Pb)</b>
<b>10</b>	<b>50</b>	<b>126</b>	<b>287</b>	<b>292</b>	<b>432</b>	<b>סך הכל (2)</b>
10	8	16	..	..	..	מזה : כלי רכב ממונע בבנוי נטול עופרת

(1) בשנת 2009 שונה התקן של מכון התקנים לתכולת הגפרית בדלקים.

(2) בשנת 2004 שונה התקן של מכון התקנים לתכולת העופרת בדלקים.

**TABLE 39. - EMISSIONS OF AIR POLLUTANTS FROM FUEL COMBUSTION**

Tons, unless otherwise stated

	2010	R2009	R2008	R2007	2006	2005
<b>CARBON DIOXIDE (CO<sub>2</sub>) (1,000 tons)</b>						
<b>Total</b>	<b>62,747</b>	<b>60,904</b>	<b>63,423</b>	<b>63,983</b>	<b>62,034</b>	<b>61,078</b>
Thereof: motor vehicles	15,203	14,468	14,278	14,160	13,540	13,108
Thereof: gasoline powered vehicles	7,749	7,398	7,182	6,924	6,553	6,324
<b>CARBON MONOXIDE (CO)</b>						
<b>Total</b>	<b>185,197</b>	<b>196,276</b>	<b>210,675</b>	<b>222,876</b>	<b>234,291</b>	<b>254,069</b>
Thereof: motor vehicles	173,777	185,371	199,408	211,796	223,631	243,739
Thereof: gasoline powered vehicles	165,072	176,591	189,997	202,256	213,579	233,570
<b>SULPHUR DIOXIDE (SO<sub>2</sub>)</b>						
<b>Total</b>	<b>129,308</b>	<b>136,263</b>	<b>148,863</b>	<b>160,766</b>	<b>176,350</b>	<b>199,919</b>
Thereof: motor vehicles (1)	97	93	457	453	433	419
Thereof: gasoline powered vehicles (1)	50	48	234	225	213	206
<b>NITROGEN OXIDES (NO<sub>x</sub>)</b>						
<b>Total</b>	<b>178,038</b>	<b>176,941</b>	<b>188,451</b>	<b>193,649</b>	<b>193,715</b>	<b>195,620</b>
Thereof: motor vehicles	46,188	48,116	52,775	55,386	59,547	62,375
Thereof: gasoline powered vehicles	9,441	11,223	13,116	14,986	16,860	18,750
<b>HYDROCARBONS (HC)</b>						
<b>Total</b>	<b>38,092</b>	<b>39,547</b>	<b>40,289</b>	<b>41,505</b>	<b>42,477</b>	<b>44,848</b>
Thereof: gasoline powered vehicles	32,856	34,228	34,486	35,550	36,038	38,194
<b>SUSPENDED PARTICULATE MATTER (SPM)</b>						
<b>Total</b>	<b>11,656</b>	<b>12,643</b>	<b>14,355</b>	<b>15,098</b>	<b>16,939</b>	<b>17,929</b>
Thereof: motor vehicles	911	954	1,043	1,100	1,203	1,294
Thereof: gasoline powered vehicles	246	255	259	266	271	290
<b>LEAD (Pb)</b>						
<b>Total (2)</b>	<b>13</b>	<b>12</b>	<b>12</b>	<b>11</b>	<b>11</b>	<b>10</b>
Thereof: unleaded gasoline powered vehicles	13	12	12	11	11	10

(1) In 2009 the Standards Institute standard for sulphur content in fuels was changed.

(2) In 2004 the Standards Institute standard for lead content in fuels was changed.



**TABLE 40.- CONCENTRATIONS OF AIR POLLUTANTS AS MEASURED IN TRAFFIC STATIONS**

**לוח 40.- ריכוזים של מזהמי אוויר שנמדדו בתחנות תחבורתיות**

פחמן חד-חמצני (CO) Carbon Monoxide (CO)					תחמוצות חנקן (NO <sub>x</sub> ) Nitrogen Oxides (NO <sub>x</sub> )					שנה Year
רמת פעילות התחנה (1) % Uptime of monitoring station (1)	Average ממוצע מרבי חצי-שעתי Maximal half-hour	מרבי ל-8 שעות Maximal 8 hours	שנתי Annual	חריגות מתקן חצי-שעתי Exceedences from half-hourly standard	רמת פעילות התחנה (1) % Uptime of monitoring station (1)	Average ממוצע מרבי חצי-שעתי Maximal half-hour	מרבי ל-24 שעות Maximal 24 hours	שנתי Annual	חריגות מתקן חצי-שעתי Exceedences from half-hourly standard	
Standard	60,000	11,000				940	560		תקן	
<b>Jerusalem</b>					<b>ירושלים</b>					
Klal center - Yafo St.					מרכז כלל - רח' יפו					
97	16,880	7,707	2,657	-	97	1,983	1,016	427	834	2000
97	6,871	3,436	2,290	-	97	2,399	683	284	190	2002
90	16,033	3,436	1,145	-	91	1,810	632	256	93	2003
93	5,703	3,722	1,317	-	91	1,676	713	201	79	2004
94	8,016	2,290	1,145	-	95	1,889	598	273	82	2005
97	3,436	2,290	1,145	-	93	2,056	598	271	46	2006
90	5,726	2,290	1,145	-	97	1,313	499	258	33	2007
99	3,436	2,290	1,145	-	97	2,062	751	263	141	2008
96	5,726	2,290	1,145	-	97	1,934	540	237	153	2009
92	11,452	3,436	1,145	-	94	1,356	369	132	9	2010
Bar Ilan St.- Shmu'el Hanavi St.					רח' בר אילן - רח' שמואל הנביא					
95	13,399	5,726	2,290	-	95	1,840	521	177	71	(2)2002
96	4,581	3,207	1,145	-	96	1,548	440	169	36	2008
92	10,306	3,436	1,145	-	91	1,414	374	151	21	2009
96	4,581	2,290	1,145	-	96	1,353	433	135	40	2010
<b>Tel Aviv Metropolitan</b>					<b>מטרופוליטן תל אביב</b>					
Ami'el - HaTiqwa neighbourhood, Tel Aviv-Yafo					עמיאל - שכונת התקווה, תל אביב-יפו					
98	18,151	10,501	2,073	-	98	2,032	563	166	48	2000
95	12,597	6,871	1,145	-	95	2,184	734	184	74	2002
93	12,597	5,726	1,145	-	94	1,782	553	173	36	2003
95	11,246	7,673	1,626	-	95	1,823	924	167	50	2004
90	11,452	5,726	1,145	-	97	1,904	689	166	48	2005
98	10,307	4,581	1,145	-	94	1,155	576	143	16	2006
96	8,016	4,581	1,145	-	91	1,695	482	145	32	2007
92	6,871	3,436	1,145	-	94	1,793	468	139	15	2008
94	6,871	3,436	1,145	-	97	1,531	593	130	20	2009
94	6,871	2,290	1,145	-	91	1,866	519	137	33	2010
Ironi Dalet - Weitzman St., Tel Aviv-Yafo					עירוני ד - רח' ויצמן, תל אביב-יפו					
62	(19,136)	(9,104)	(1,477)	-	62	(2,250)	(704)	(196)	(115)	2000
94	14,888	9,162	1,145	-	92	991	698	152	110	2002
95	16,033	11,452	1,145	-	94	2,066	660	147	64	2003
95	15,426	9,207	1,134	-	95	2,236	803	139	73	2004
95	8,016	5,726	1,145	-	94	1,513	726	134	63	2005
93	8,016	4,581	1,145	-	95	1,304	555	119	25	2006
92	5,726	4,581	1,145	-	94	1,112	401	96	13	2007
95	4,581	3,436	1,145	-	94	1,259	408	96	12	2008
91	5,726	4,581	1,145	-	96	1,550	615	105	15	2009
98	6,871	4,581	1,145	-	86	1,671	510	117	59	2010
Ehad Ha'am, Zikhron Ya'akov St., Petah Tiqwa					אחד-העם, רח' זכרון יעקב, פתח תקווה					
97	14,888	6,871	..	-	95	1,298	534	..	43	2000
95	13,742	5,726	2,290	-	87	1,706	514	181	93	2002
96	12,597	9,162	2,290	-	94	1,558	623	179	52	2003
90	11,452	8,016	2,290	-	90	1,994	935	207	122	2004
90	10,307	6,871	1,145	-	93	1,325	813	198	103	2005
82	8,016	5,726	2,290	-	90	1,742	561	184	86	2006
94	9,162	5,726	1,145	-	92	1,610	653	177	72	2007
92	5,726	4,581	1,145	-	95	1,464	544	167	64	2008
54	5,726	3,436	1,145	-	89	1,463	581	162	63	2009
81	5,726	3,436	1,145	-	93	1,417	581	158	73	2010
Remez - Jabotinsky Route, Bene Beraq					רמז - ציר ז'בוטינסקי, בני-ברק					
94	17,121	9,562	2,050	-	93	1,889	833	175	148	2000
97	12,597	8,016	1,145	-	96	2,041	937	186	215	2002
95	14,888	10,307	1,145	-	95	2,719	946	171	181	2003
93	13,800	7,673	1,122	-	92	2,208	926	152	131	2004
96	11,452	9,162	1,145	-	98	2,094	1,031	141	159	2005
97	6,871	4,581	1,145	-	98	1,375	523	134	44	2006
98	6,871	3,436	1,145	-	97	1,447	551	119	37	2007
95	5,726	4,581	1,145	-	96	1,400	561	119	44	2008
86	5,726	3,436	1,145	-	84	1,401	653	124	43	2009
84	6,871	4,581	1,145	-	87	1,721	636	120	85	2010

Source: National Air Monitoring Network, the Ministry of Environmental Protection. מקור: מני"א - מרכז ניטור אוויר ארצי, המשרד להגנת הסביבה.

(1) The percentage of time the station was active during the year. אחוז הזמן שהתחנה פעלה במשך השנה.

(2) The station was not active during the years 2003-2007. התחנה לא פעלה בין השנים 2003-2007.