



מדינת ישראל
STATE OF ISRAEL



הלשכה המרכזית לסטטיסטיקה
Central Bureau of Statistics
دائرة الإحصاء المركزية

חשבונות המגזר הממשלתי במתכונת GFS 2006–2012

פרסום מס' 1557
www.cbs.gov.il

ירושלים, אייר תשע"ד, מאי 2014

כל הזכויות שמורות למדינת ישראל © 2014

ISSN 1565-8600

הקדמה

הפרסום המובא להלן מציג, באמצעות מערכת לוחות, נתונים מפורטים על הכנסות והוצאות המגזר הממשלתי, הכולל את הממשלה, המוסד לביטוח לאומי, הרשויות המקומיות, המוסדות הלאומיים ומוסדות ללא כוונת רווח שעיקר מימונם מגיע מהממשלה.

בפרסום מוצגים נתונים מעודכנים לשנים 2006–2012, המחושבים ומוצגים על פי הגדרות והנחיות (GFS) Government Finance Statistics של קרן המטבע הבין-לאומית.

הנתונים מוצגים הן בנפרד לכל יחידה במגזר הממשלתי הנזכרת לעיל, והן למגזר כולו בצורה מאוחדת.

באמצעות הנתונים המופיעים בפרסום ניתן ללמוד בין השאר על סוגי ההכנסות וההוצאות השונים של המגזר הממשלתי ועל חלקם היחסי בסך הכל, על חלקן של היחידות השונות של המגזר מסך הפעילות הכספית שלו, על חלוקת משאבי הממשלה, ועל התפתחות הגירעון הממשלתי (בהגדרות קרן המטבע).

חשבונות המגזר הממשלתי במתכונת ה-GFS נערכים בלמ"ס מדי שנה לצורך דיווח לקרן המטבע הבין-לאומית, המפרסמת את הנתונים בשנתון ה-GFS לצד נתוני רוב מדינות העולם.

בפרסום זה של הבלמ"ס מובאת מערכת החשבונות, כמערכת מקבילה ומשלימה לחשבון המגזר הממשלתי במתכונת ה-SNA, שמוצג באופן שוטף כחלק מהחשבונות הלאומיים. כמו כן, מוצגות בפרסום השוואות בין-לאומיות של המשתנים העיקריים במערכת ה-GFS.

תודה לכל המוסדות והגופים הציבוריים וכן ליחידות השונות בלשכה המרכזית לסטטיסטיקה אשר שיתפו עמנו פעולה בהכנת ובמסירת הנתונים שנדרשו להפקת פרסום זה.

עוז שמעוני
מנהל אגף בכיר
מקרו-כלכלה

ירושלים, תשע"ד–2014

עובדי הלשכה המרכזית לסטטיסטיקה שהשתתפו בהכנת הפרסום:

גלינה ברוורמן - ראש התחום

תחום חשבונות המגזר הממשלתי:

רבקה כהן

איילת בן סימון

אוהד מזומן

מלכה לוינגר

מיטל פרץ

אילה זמירי

רם בן דוד

איריס ראובני

תחום הוצאה לאור:

נוראל מזרחי

לבירורים נוספים בנושא פרסום זה ניתן לפנות אל רבקה כהן, טל' 02-6592609

תוכן העניינים

עמוד

מבוא

1. כללי..... 9
2. ממצאים עיקריים..... 10
3. מונחים, הגדרות והסברים..... 16
4. מקורות הנתונים..... 19
5. שיטות (מתודולוגיה)..... 19

תרשימי מבוא

1. סך הכנסות המגזר הממשלתי, לפי סוג הכנסה..... 10
2. הכנסות המדינה ממסים ומהפרשות סוציאליות..... 10
3. סך הוצאות המגזר הממשלתי, לפי סוג הוצאה..... 11
4. סך הוצאות המגזר הממשלתי, לפי מטרה..... 11
5. עודף תפעולי גולמי ומתן אשראי/קבלת מלוות נטו כאחוז מהתמ"ג..... 12
6. הכנסות והוצאות המגזר הממשלתי כאחוז מהתמ"ג..... 13
7. הכנסות והוצאות כאחוז מהתמ"ג – השוואה בין-לאומית..... 14
8. מתן אשראי/קבלת מלוות נטו של המגזר הממשלתי כאחוז מהתמ"ג –
השוואה בין-לאומית..... 15

לוחות

- הערות הסבר וסימנים מיוחדים**..... 22
1. דוח I – חשבון מרוכז של פעולות המגזר הממשלתי על בסיס צבירה..... 23
 2. דוח II – חשבון מקורות ושימושים במזומנים..... 31
 3. לוח 1 – הכנסות המגזר הממשלתי, לפי סוג הכנסה..... 39
 4. לוח 2 – הוצאות המגזר הממשלתי, לפי סוג הוצאה..... 55
 5. לוח 3 – השינויים בנכסים והתחייבויות של המגזר הממשלתי..... 63
 6. לוח 7 – הוצאות המגזר הממשלתי, לפי מטרה..... 71

השוואות בין-לאומיות

1. הכנסות המגזר הממשלתי, לפי סוג הכנסה..... 80
2. הוצאות המגזר הממשלתי, לפי סוג הוצאה..... 81
3. הוצאות המגזר הממשלתי, לפי מטרה..... 82
4. מתן אשראי/קבלת מלוות נטו – על בסיס צבירה ועודף/גירעון של
מגזר הממשלתי..... 83

מבוא

1. כללי

פרסום זה מציג את החשבונות הכספיים של המגזר הממשלתי לשנים 2006–2012, לפי מערכת GFSM2001¹ של קרן המטבע הבין-לאומית. מערכת זו מספקת מסגרת חשבונאית מקיפה וממצה לניתוח ולהערכת המדיניות הפיסקלית של המגזר הממשלתי. מטרת הפרסום היא לספק סטטיסטיקה פיננסית, מקבילה לזו שבחשבונות הלאומיים שתאפשר למקבלי החלטות, לחוקרים בתחום ולציבור הרחב לעקוב באופן שוטף ושיטתי אחר התפתחויות בפעילות הכספית, במצב הפיננסי ובנזילות במגזר הממשלתי.

המגזר הממשלתי כולל את היחידות המוסדיות ואת הגופים המייצרים ומספקים שירותים ציבוריים וקהילתיים שלא לשוק, אשר ממומנים בעיקר באמצעות תשלומי חובה המוטלים על יחידות מוסדיות השייכות למגזרים אחרים. במגזר הממשלתי כלולים משרדי הממשלה, המוסד לביטוח לאומי, המוסדות הלאומיים, הרשויות המקומיות ומוסדות ציבוריים ללא כוונת רווח.

פרסום זה של חשבונות המגזר הממשלתי לפי מערכת ה-GFS נעשה במקביל להצגה הקיימת של חשבונות המגזר הממשלתי במתכונת ה-SNA2008², המופיעה במסגרת פרסומי החשבונות הלאומיים ובפרסומים מיוחדים של הלמ"ס. ניתן לעיין בפרסום המקביל במתכונת ה-SNA2008 ולמצוא שם הגדרות למונחים בתחום החשבונות הלאומיים שאינם מופיעים בפרק מונחים, הגדרות והסברים בפרסום זה.

מבנה הפרסום

א. הדוחות והלוחות בפרסום מוצגים ומוספרים באופן הזהה לסדר ולמספור במדריך GFS והשנתון הסטטיסטי של קרן המטבע הבין-לאומית.

דוח I – חשבון מרוכז של פעולות המגזר הממשלתי על בסיס צבירה – הכנסות והוצאות, מתן אשראי/קבלת מלוות נטו

דוח II – חשבון מקורות ושימושים במזומנים

לוח 1 – הכנסות המגזר הממשלתי, לפי סוג הכנסה

לוח 2 – הוצאות המגזר הממשלתי, לפי סוג הוצאה

לוח 3 – שינויים בנכסים ובהתחייבויות של המגזר הממשלתי

לוח 7 – הוצאות המגזר הממשלתי לפי מטרה

נכון להיום עקב היעדר נתונים, אין נערכים בתחום חשבונות המגזר הממשלתי בלמ"ס לוחות 4 ו-5 הנדרשים על פי מדריך ה-GFS. הלוחות מציגים חשבון שיערוך ושינויים אחרים בנכסים ובהתחייבויות.

לוח 6 – מאזן – נערך במסגרת פרסום המאזן הלאומי, אך אינו מוצג במסגרת החשבונות הנערכים לפי מערכת ה-GFS.

ב. לוחות המציגים השוואה בין-לאומית:

לוחות השוואה בין-לאומית 1–4 מציגים את ההכנסות וההוצאות של המגזר הממשלתי בשנת 2011, במדינות נבחרות, לפי סוג ולפי מטרה.

¹ Government Finance Statistics Manual, 2001, International Monetary Fund, Washington D.C., 2001.

² The 2008 System of National Accounts framework.

2. ממצאים עיקריים

שנת 2012

הכנסות המגזר הממשלתי הגיעו בשנת 2012 ל-360.4 מיליארדי ש"ח (כ-36% מהתמ"ג). מתוך זה כ-84% היו הכנסות ממסים ומהפרשות סוציאליות (30.4% מהתמ"ג), ואילו יתר ההכנסות נבעו ממענקים, הכנסות מרכוש ועוד.

1. סך הכנסות המגזר הממשלתי, לפי סוג הכנסה
2012

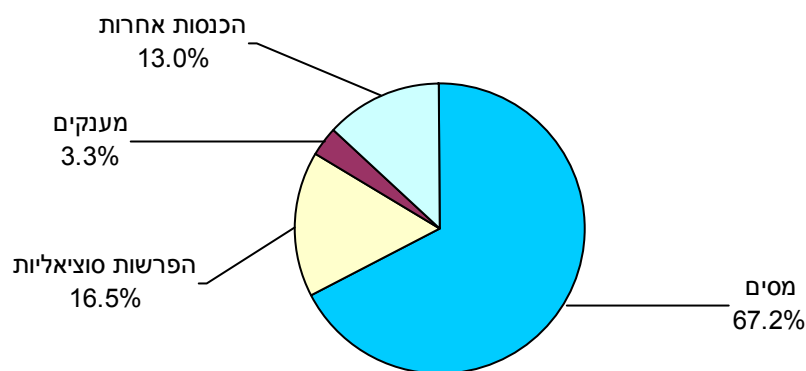

סך הכל 360,360 מיליוני ש"ח

2. הכנסות המדינה ממסים ומהפרשות סוציאליות
2012

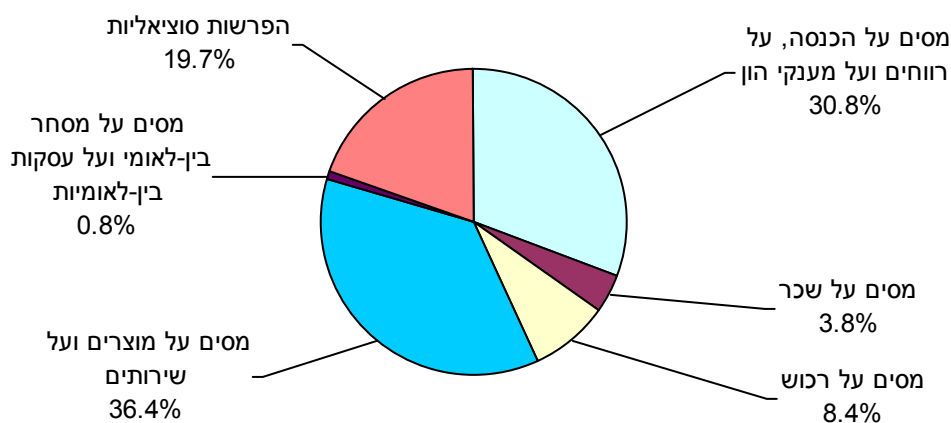

סך הכל 301,507 מיליוני ש"ח

הוצאות המגזר הממשלתי הגיעו בשנת 2012 ל-398.8 מיליארדי ש"ח (כ-40% מהתמ"ג). מתוך זה כ-28% היו הוצאות בגין תמורה לשכירים, כ-30% היו הוצאות בגין קניית סחורות ושירותים, כ-23% היו עבור תשלומים סוציאליים והיתר היו על בלאי נכסים קבועים, ריבית, תמיכות, רכישות נטו של נכסים לא-פיננסיים, מענקים ועוד.

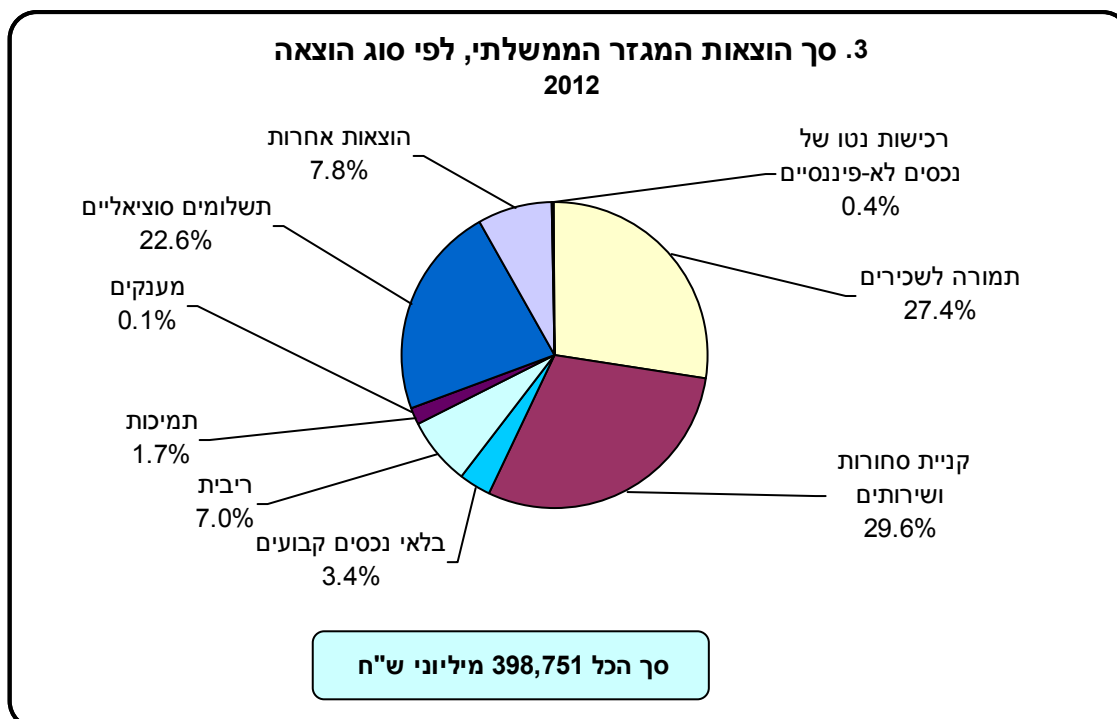

בחלוקת סך הוצאות המגזר הממשלתי לפי מטרה עולה כי 15.2% היו לביטחון, 17.4% לחינוך, 27.4% לביטוח סוציאלי וסעד והשאר למטרות אחרות.

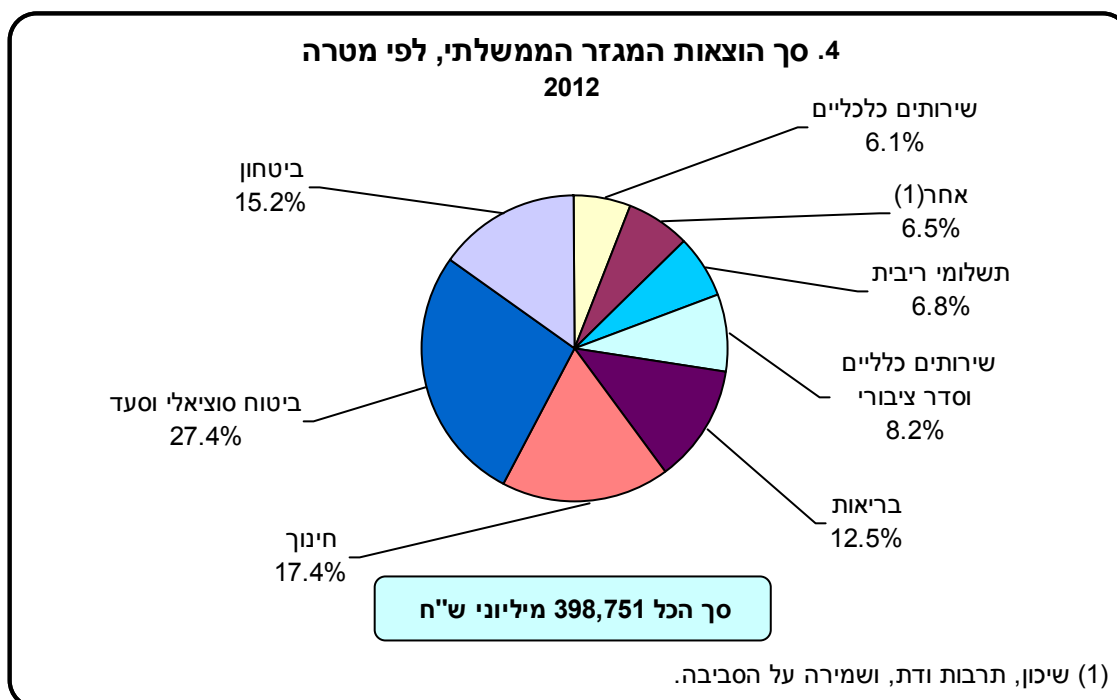

הגירעון במאזן התפעולי הגולמי הסתכם בשנת 2012 ב-23.4 מיליארדי ש"ח שהם 2.4% מהתמ"ג, בעוד הגירעון במאזן התפעולי הנקי הסתכם באותה שנה ב-36.8 מיליארדי ש"ח שהם 3.7% מהתמ"ג.

הגירעון הכולל של המגזר הממשלתי, המוגדר כמתן אשראי/קבלת מלוות נטו, הסתכם בשנת 2012 ב-38.4 מיליארדי ש"ח שהם 3.9% מהתוצר המקומי הגולמי, לאחר גירעון של 2.7% מהתוצר בשנת 2011 וגירעון של כ-3.6% מהתוצר בשנת 2010.

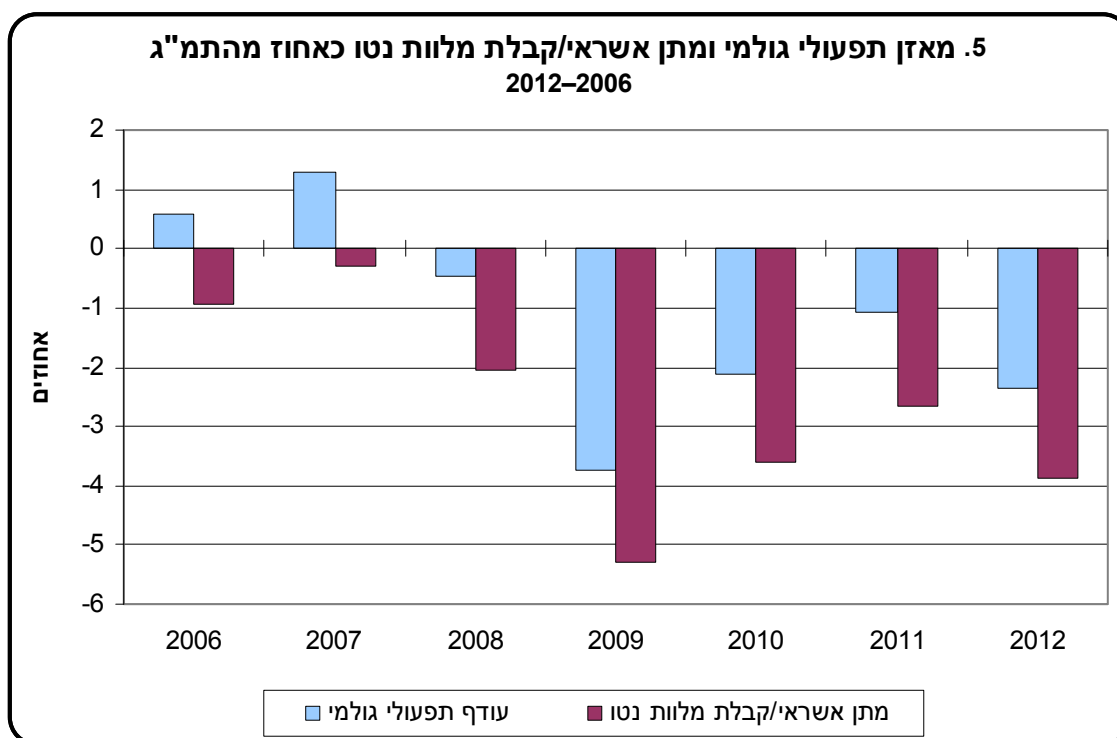

מגמות

סך הכנסות המגזר הממשלתי בשנים האחרונות ירד בהדרגה מרמה של 43.0% מהתוצר בשנת 2006 לרמה של 36.3% מהתוצר בשנת 2012.

סך הוצאות המגזר הממשלתי בשנים האחרונות ירד בהדרגה מרמה של 43.8% מהתוצר בשנת 2006 לרמה של 40.0% מהתוצר בשנת 2012.

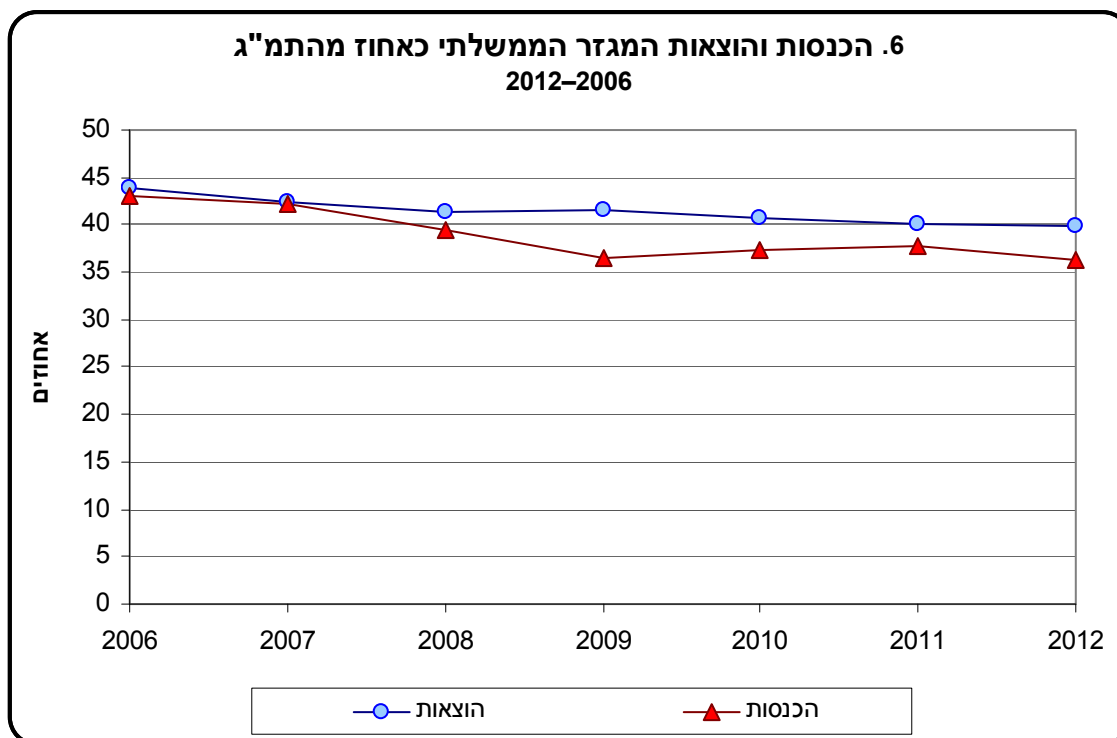

בשנים 2012–2006 חלקם של תשלומי השכר וקניית סחורות ושירותים מסך ההוצאה נשאר יציב יחסית – תשלומי השכר כ-26% וקניית סחורות ושירותים כ-31% מסך הוצאות המגזר הממשלתי.

אם בוחנים את הוצאות המגזר הממשלתי לפי מטרה בשנים 2012–2006, ניתן לראות מגמה מתמשכת של גידול בחלקן של ההוצאות על ביטוח סוציאלי וסעד, מ-25.1% ל-27.4% מסך ההוצאה, ואילו ירידה הדרגתית בחלקן של הוצאות לשירותים כלליים, לשיכון ולשירותים קהילתיים. כמו כן מורגשת יציבות יחסית בסעיפי ההוצאה לביטחון (16.0% מסך ההוצאה), ההוצאה לחינוך (16.5% מסך ההוצאה) וההוצאה לבריאות (12.1% מסך ההוצאה).

השוואה בין-לאומית של הכנסות והוצאות המגזר הממשלתי לפי סוג ולפי מטרה – 2011

מהשוואה בין-לאומית של הכנסות המגזר הממשלתי בשנת 2011, עולה כי בדנמרק קיים השיעור הגבוה ביותר של הכנסות ממסים (46.5% מהתמ"ג), אחריה ממוקמות שוודיה ונורווגיה עם הכנסות ממסים בשיעור של 37.1% ו-33.3% מהתמ"ג בהתאמה. ההכנסות של ממשלת ישראל ממסים בשנת 2011 הן 25.4% מהתמ"ג, בדומה למדינות כמו: הונגריה, הפדרציה הרוסית, לוקסמבורג, קנדה וצרפת. קיימות כמה מדינות שבהן שיעור ההכנסה ממסים כאחוז מהתמ"ג נמוך יותר ונע בין 16%–19%. בין מדינות אלה ניתן למצוא את ליטא, ארה"ב, צ'כיה, תאילנד ואוסטרליה.

סך ההוצאות של המגזר הממשלתי בישראל הסתכם בשנת 2011 ב-40.1% מהתמ"ג, בדומה לארה"ב (39.1%), צ'כיה (39.3%), פולין (39.7%), לוקסמבורג (39.8%) וקנדה (41.3%). שיעור זה נמוך בהשוואה למדינות כמו הממלכה המאוחדת, הונגריה, צרפת ודנמרק (48%–54%), ואולם שיעור זה גבוה יותר ממדינות אחרות כגון אוסטרליה, ליטא, דרום אפריקה והפדרציה הרוסית (34%–37%).

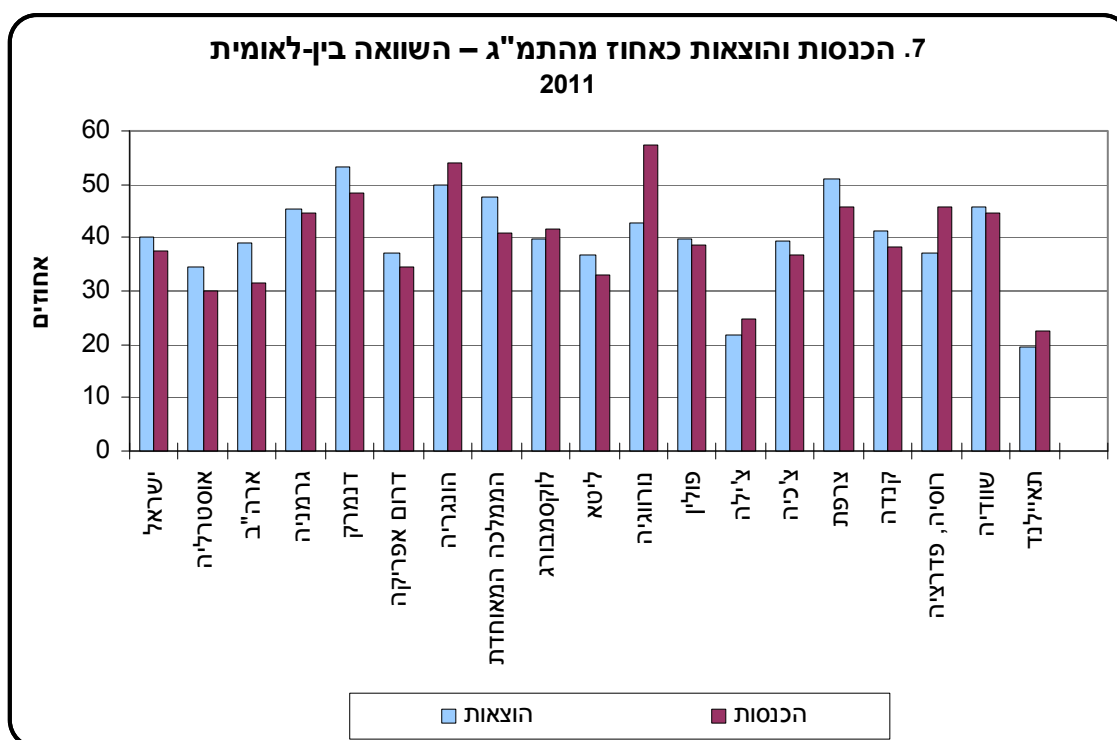

מהשוואה בין-לאומית של גירעון המגזר הממשלתי המוגדר כמתן אשראי/קבלת מלוות נטו כאחוז מהתמ"ג, בשנת 2011, עולה כי ארה"ב והממלכה המאוחדת סיימו את השנה בגירעון של כ-11% וכ-8% מהתמ"ג בהתאמה. אחריהן ליטא, צרפת, פולין ודרום אפריקה עם גירעון של 4%–5% מהתמ"ג. ישראל סיימה את שנת 2011 עם גירעון של 2.7% מהתמ"ג, בדומה לדנמרק (כ-2%). נורווגיה סיימה את השנה עם עודף של כ-13.6% מהתמ"ג.

8. מתן אשראי/קבלת מלוות נטו של המגזר הממשלתי כאחוז מהתמ"ג – השוואה בין-לאומית 2011

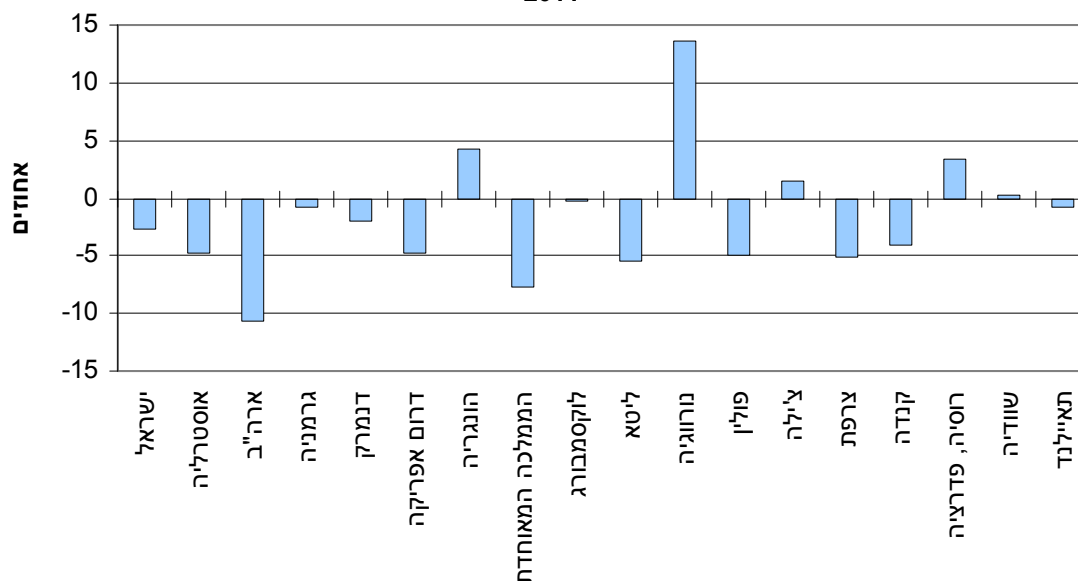

שכר – ההוצאות על שכר עבודה בישראל הן כ-27% מסך ההוצאות של המגזר הממשלתי. בארה"ב, ליטא, שוודיה ואוסטרליה שיעור ההוצאות על שכר דומה (27%-28%), ואילו בצ'כיה חלקם של תשלומי השכר מסך ההוצאות הוא כ-9% בלבד.

ביטחון – השוואה בין-לאומית של הוצאות המגזר הממשלתי לפי מטרה מראה כי ההוצאה על ביטחון בישראל היא 15.3% מסך הוצאות המגזר הממשלתי. שיעור זה הוא הגבוה מבין המדינות שנבחרו להשוואה. אחרי ישראל ממוקמות ארה"ב – 12.0% וגאורגיה – 10.2%. ברוב המדינות שנבחרו להשוואה עומד שיעור ההוצאה הממוצע לביטחון על 4.4% בלבד מסך הוצאות הממשלה.

בריאות – ארה"ב היא המובילה ברמת ההוצאה לבריאות ושיעורה עומד על כ-21% מסך הוצאות הממשלה, ואחריה אוסטרליה, ליטא, נורווגיה, איסלנד וגרמניה עם 15%-19%. ההוצאה לבריאות בישראל הסתכמה בשנת 2011 ב-12.5% מסך הוצאות הממשלה, בדומה למדינות כמו פולין, בולגריה, סלובניה וספרד (10%-14%).

חינוך – ההוצאה של המגזר הממשלתי בישראל על חינוך בשנת 2011 הייתה 17.3% מסך הוצאות המגזר הממשלתי בדומה למדינות כגון איסלנד, אוסטרליה, ארה"ב וליטא (15%-16%). אחוז זה גבוה ביחס ליתר המדינות שנבחרו להשוואה: נורווגיה – כ-13%; אוסטרליה וספרד – כ-11% ובולגריה – כ-10%; גאורגיה וגרמניה – כ-9%. בהשוואה בין-לאומית של הוצאות על חינוך ועל בריאות יש להתייחס לכך שבישראל האוכלוסייה נחשבת לצעירה יחסית למדינות המערב. אחוז הצעירים בגילי חינוך החובה גבוה יחסית, ואילו אחוז האוכלוסייה המבוגרת הזקוקה לשירותי בריאות נמוך יחסית.

ביטוח סוציאלי וסעד – ההוצאה על ביטוח סוציאלי וסעד בישראל מגיעה ל-27.2% מסך הוצאות של המגזר הממשלתי, והיא מהנמוכות בקרב המדינות המפותחות. בדנמרק מגיע שיעור זה ל-43.8% בהשוואה ל-43.3% בגרמניה, ל-41.6% באוסטרליה, ל-40.0% בנורווגיה ול-37.4% בספרד.

רוב המדינות, ובהן ישראל, מקדישות עד כ-3% מסך ההוצאות של המגזר הממשלתי לשמירה על הסביבה.

3. מונחים, הגדרות והסברים

דוח פעולות המגזר הממשלתי – מציג את התוצאות של כל העסקות של המגזר הממשלתי שנערכו במשך תקופה חשבונאית נתונה. הדוח מייצר שני פריטים מאזנים חשובים: **מאזן תפעולי נקי ומתן אשראי/קבלת מלוות נטו**.

מאזן תפעולי נקי – שווה להכנסות פחות הוצאות.

מתן אשראי/קבלת מלוות נטו – מתקבל כתוצאה מהפחתה של ערך רכישת נטו של נכסים לא-פיננסיים ממאזן תפעולי נקי.

עסקות – ברוב המקרים אינטרקציות כלכליות בין שתי יחידות מוסדיות, שמתקיימות בהתאם להסכם הדדי. העסקות מחולקות להכנסות, להוצאות, לרכישות נטו של נכסים לא-פיננסיים, לרכישות נטו של נכסים פיננסיים ולשינויים נטו בהתחייבויות.

דוח זרמים כלכליים אחרים – מודד שינויים בערך נכסים ובהתחייבויות כתוצאה משיערוך או משינויים אחרים.

שיערוך – מציג שינויים בנכסים או בהתחייבויות כתוצאה משינוי מחיר או משינוי בשער חליפין.

שינויים אחרים – מודדים שינויים כתוצאה מאירועים כלכליים חריגים כמו: מחיקת חוב, מלחמה, אסון טבע וכד'.

מאזן המגזר הממשלתי – מציג את המלאי של נכסים (פיננסיים ולא-פיננסיים) והתחייבויות בסוף תקופה חשבונאית.

דוח מקורות ושימושים במזומנים – מציג את תזרים המזומנים מפעילות שוטפת, מהשקעה בנכסים לא-פיננסיים ומשינויים פיננסיים בנכסים ובהתחייבויות (חוץ מהמזומן עצמו). הפריט המאזן של הדוח הוא **עודף/גירעון על בסיס מזומן**.

גם הזרמים וגם הנכסים וההתחייבויות בכל הדוחות פרט לדוח מקורות ושימושים במזומנים נאמדים, אם אפשר, במחירי שוק שוטפים ועל בסיס צבירה.

סיווג הוצאות הממשלה לפי מטרה-COFOG³

סמל

01	שירותים כלליים
01.1	הרשויות המחוקקת והמבצעת, יחידות פיננסיות ופיסקליות, יחידות חוץ
01.2	סיוע חוץ כלכלי
01.3	שירותים כלליים
01.4	מחקר בסיסי
01.5	מחקר ופיתוח
01.6	שירותים כלליים אחרים
01.7	פעולות חוב ציבורי
01.8	העברות כלליות בין יחידות שונות של הממשלה
02	ביטחון
02.1	ביטחון צבאי
02.2	ביטחון אזרחי
02.3	סיוע חוץ צבאי
02.4	מחקר ופיתוח
02.5	אחר
03	סדר ציבורי
03.1	שירותי משטרה
03.2	שירותי כבאות
03.3	בתי משפט
03.4	שירות בתי הסוהר
03.5	מחקר ופיתוח
03.6	אחר
04	שירותים כלכליים
04.1	יחידות כלכליות, מסחריות ועבודה כלליות
04.2	חקלאות, יערנות, דיג וציד
04.3	דלק ואנרגיה
04.4	כרייה, תעשייה ובנייה
04.5	תעבורה
04.6	תקשורת
04.7	תעשיות אחרות
04.8	מחקר ופיתוח
04.9	אחר

United Nations, Department of Economic and Social Affairs, United Nations Statistics Division.³

05	שמירה על הסביבה
	05.1 טיפול בפסולת
	05.2 טיפול בשפכים
	05.3 הפחתת זיהום
	05.4 הגנה על נוף, חי וצומח
	05.5 מחקר ופיתוח
	05.6 אחר
06	שיכון ושירותים קהילתיים
	06.1 פיתוח שיכון
	06.2 פיתוח קהילתי
	06.3 אספקת מים
	06.4 תאורת רחוב
	06.5 מחקר ופיתוח
	06.6 אחר
07	בריאות
	07.1 ציוד, כלים ומוצרים רפואיים
	07.2 שירותים לחולי חוץ
	07.3 שירותי בתי חולים
	07.4 שירותים רפואיים ציבוריים
	07.5 מחקר ופיתוח
	07.6 אחר
08	תרבות ודת
	08.1 שירותי פנאי וספורט
	08.2 תרבות
	08.3 שידורים והוצאה לאור
	08.4 דת ושירותים קהילתיים אחרים
	08.5 מחקר ופיתוח
	08.6 אחר
09	חינוך
	09.1 חינוך קדם-יסודי ויסודי
	09.2 חינוך תיכוני כולל חטיבת ביניים
	09.3 מכינות קדם-אקדמיות
	09.4 השכלה גבוהה ועל-תיכונית
	09.5 חינוך לא מוגדר בדרג
	09.6 שירותים נלווים לחינוך
	09.7 מחקר ופיתוח
	09.8 אחר
10	ביטוח סוציאלי וסעד
	10.1 מחלה ונכות
	10.2 זקנה
	10.3 ניצולים
	10.4 ילדים ומשפחה
	10.5 אבטלה
	10.6 דיור
	10.7 מניעה סוציאלית
	10.8 מחקר ופיתוח
	10.9 אחר

4. מקורות הנתונים

הוצאות והכנסות משרדי הממשלה נאמדות על בסיס ניתוח דוחות ביצוע תקציב הממשלה, בתוספת נתונים משלימים המתקבלים ממשרד האוצר וממשרד הביטחון. הוצאות והכנסות של הרשויות המקומיות, של המוסדות הלאומיים ושל מוסדות ללא כוונת רווח, נאמדות על בסיס נתונים המתקבלים מניתוח דוחות כספיים של גופים אלה ועל סמך אינדיקטורים נוספים.

כיום (בעיקר עקב היעדר נתונים מתאימים מהמקורות השונים) לא כל החשבונות במתכונת ה-GFS נערכים על ידי הלמ"ס (לדוגמה עסקות בנקאים פיננסיים), ולא כל הפירוטים המופיעים בהמלצות מערכת ה-GFS מחושבים ומוצגים בלוחות (למשל תת-פירוט של ההוצאות לפי מטרה). כמו כן מאותה הסיבה, המעבר לרישום עסקות על בסיס צבירה עדיין לא הושלם. עם זאת בלמ"ס נעשה מאמץ מתמיד להגיע להצגה מלאה של המערכת, הן מבחינת הכיסוי והן מבחינת ההגדרות.

5. שיטות (מתודולוגיה)

הבדלים בין מערכת ה-GFS ומערכת SNA2008⁴

בעדכון האחרון של מערכת ה-GFS נעשה מאמץ להגיע להרמוניזציה בינה לבין מערכת SNA2008, עם זאת עדיין קיימים כמה הבדלים בין שתי המערכות. הבדל מהותי אחד הוא שמערכת ה-GFS מתמקדת בעסקות כספיות כמו מיסוי, הוצאות ומלוות, לעומת מערכת SNA2008 שמציגה נתוני ייצור וקניית סחורות ושירותים נוסף על הפעילות הפיננסית. כתוצאה מכך קיים שוני בין שתי המערכות, והוא מתבטא במבנה הלוחות וברישום של חלק מהפעולות הכלכליות.

כיסוי וכללים חשבונאיים

הגדרת המגזר הממשלתי במערכת ה-GFS זהה לזו שבמערכת SNA2008. רוב הכללים החשבונאיים המשמשים את שתי המערכות זהים, בייחוד כללי עיתוי הרישום והערכת מלאי וזרמים.

מבנה המערכת

המלאי והזרמים במערכת ה-GFS הוגדרו כמו במערכת SNA2008. עם זאת הצגת חשבון המגזר הממשלתי במערכת ה-GFS שונה מהצגתו במערכת SNA2008.

מערכת ה-GFS מציגה את הזרמים "ברוטו" ו"נטו", כלומר בתחילה כוללים בחשבון את הזרמים בין יחידות המגזר הממשלתי לבין עצמן, ורק אחר כך מתבצע איחוד (consolidation) המביא את החשבון להצגה "נטו" של כלל המגזר. לעומת זאת מערכת SNA2008 מראה את החשבון "ברוטו" (אם כי מומלץ להציג חשבון "נטו" בנוסף לו).

בניגוד להצגת הנתונים הרגילה במערכת SNA2008, בפרסום זה מוצגים הנתונים הן בנפרד לכל יחידה במגזר הממשלתי, והן באופן מאוחד למגזר כולו.

המסגרת האנליטית של מערכת ה-GFS מורכבת מארבעה חשבונות: דוח פעולות הממשלה שמציג את כל העסקות שנרשמו במערכת ה-GFS, דוח זרמים כלכליים אחרים שמסכם את השינויים בנקסים ובהתחייבויות כתוצאה משינוי מחירים או כתוצאה מאירועים חריגים, המאזן שמציג את המלאי ודוח מקורות ושימושים של מזומנים שנותן מידע על תזרים המזומנים.

⁴ System of National Accounts 2008, Commission of the European Communities, International Monetary Fund, Organization for Economic Cooperation and Development, United Nations, World Bank, Brussels/Luxembourg, New York, Paris, Washington D.C., 2008.

במערכת SNA2008 העסקות מוצגות ברצף של שבעה חשבונות: חמישה חשבונות שוטפים (חשבון ייצור, חשבון יצירת הכנסה, חשבון הקצאת ההכנסה הראשונית, חשבון חלוקה שניונית של ההכנסה וחשבון שימושים בהכנסה פנויה) ושני חשבונות צבירה (חשבון הון וחשבון פיננסי) שמציגים רכישה ומכירה של נכסים והתחייבויות. זרמים כלכליים אחרים מוצגים בשני חשבונות נוספים (חשבון שיערוך וחשבון שינויים אחרים), והמלאי מוצג במאזן.

דוח פעולות הממשלה מורכב משלושה חלקים. הנתונים שמוצגים בחלקו הראשון של הדוח דומים לנתוני החשבונות השוטפים של מערכת SNA2008, בהבדל אחד: העברות הון מוצגות בחשבון ההון של מערכת SNA2008, שהוא אחד מחשבונות הצבירה. כל העסקות שמוצגות בחלקו השני והשלישי של הדוח מוצגות בחשבון ההון ובחשבון הפיננסי של מערכת SNA2008 בהתאמה.

דוח שינויים אחרים של GFS המורכב משני חלקים (שיערוך ושינויים אחרים) מוצג בשני חשבונות נפרדים במערכת SNA (חשבון שיערוך וחשבון שינויים אחרים). המאזן זהה בשתי המערכות.

סיווגים

כמה סוגי עסקות מסווגים באופן אחר בשתי המערכות, בגלל ההתמקדות במטרות השונות של שתי השיטות ובדגשיהן השונים.

שימוש בנתוני מערכת ה-GFS לבניית חשבונות הממשלה על פי מערכת SNA2008

איסוף הסטטיסטיקה הפיננסית של הממשלה הוא צעד ראשון והכרחי בבניית חשבונות המגזר הממשלתי בחשבונות הלאומיים לפי מערכת SNA2008. זאת למרות ההבדלים הקיימים בין מערכת SNA2008 למערכת ה-GFS.

שינויים מתודולוגיים במערכת ה-GFS2001 לעומת מערכת GFS1986

בסיס רישום אירועים כלכליים

במערכת ה-GFS הקודמת (GFS1986), הזרמים נרשמו בזמן קבלת/מתן התשלום (רישום על בסיס מזומן). במערכת הנוכחית (GFS2001), הזרמים נרשמים על בסיס צבירה, כלומר בזמן יצירה או שינוי של הערך הכלכלי של העסקה. רישום על בסיס צבירה מאפשר לשלב באופן מלא את כל השינויים הכלכליים השייכים לתקופה החשבונאית הנידונה, שלא כמו במערכת הקודמת שבה השינויים נרשמו בצורה חלקית בלבד.

מסגרת אנליטית

במערכת ה-GFS2001 שולבו סעיפים מאֶזנים חדשים, המדגישים כי על ניתוח של פעילות המגזר הממשלתי צריך להתחשב במגוון משתנים כלכליים, בעוד המערכת הקודמת התמקדה בסעיף מאזן אחד בלבד - גירעון כולל. מתן האשראי נטו (net lending), הופיע בחשבון בצד ההוצאות.

השוואה לפרסום קודם

בעקבות פירוטים ונתונים עדכניים הוכנסו לפרסום הנוכחי תיקונים לאומדנים משנת 2006 והלאה. נוסף על עדכונים אלה נערכו כמה שינויים מתודולוגיים כדי להתאים את חשבונות המגזר הממשלתי של ישראל לדרישות הבין-לאומיות, שנעשו בהתאם להסברים לעיל.

הסדרה של תמורה לשכירים עודכנה בעקבות תיקון מודל הזקיפה לפנסיה תקציבית לשנים 2006–2012.

לוחות

הערות הסבר

שטח הכיסוי של הנתונים הסטטיסטיים

הנתונים הסטטיסטיים מתייחסים לשטח הכלכלי של מדינת ישראל, אלא אם כן צוין אחרת.

א. **שטח כלכלי של מדינה** (The economic territory of a country) (על פי הגדרת OECD-SNA. לפירוט מלא של ההגדרה, ראו: OECD, Glossary of Statistical Terms):
השטח הכלכלי של מדינה כולל את השטח הגאוגרפי שממשלה מנהלת, ושבזו אין מגבלות על מעבר של אנשים, סחורות והון.

השטח הכלכלי של מדינת ישראל:

על פי הגדרה זו, השטח הכלכלי של מדינת ישראל הוא בהתאם לסעיף ב להלן.

ב. מחוז ונפה:

המחוזות והנפות מוגדרים לפי החלוקה המינהלית הרשמית של מדינת ישראל שלפיה קיימים 6 מחוזות ו-15 נפות.
כולל יישובים ישראליים באזור יהודה והשומרון.

סימנים מיוחדים בלוחות

ריק = נתונים שאין להם משמעות בגלל מבנה הלוח
- = חוסר מקרים
.. = נתונים בלתי ידועים או שאינם ניתנים לפרסום

יחיד
STATEMENT I
2012–2006

STATEMENT I.1.- GENERAL GOVERNMENT OPERATIONS (ACCRUAL ACCOUNTING)

דוח I.1.- חשבון הפעולות של המגזר הממשלתי (רישום על בסיס צבירה)

NIS Million - year ending December 31

2006

מיליוני ש"ח - השנה שהסתיימה ב-31 בדצמבר

Code		המגזר הממשלתי General government										סמל
		סך כל המגזר הממשלתי	איחוד	רשויות מקומיות	הממשלה המרכזית							
					Central government							
					סך כל הממשלה המרכזית	איחוד	מוסדות לאומיים	מוסדות ציבוריים ללא כוונת רווח	המוסד לביטוח לאומי	משרדי ממשלה מתוקצבים		
		General government - total	Consolidation	Local authorities	Central government - total	Consolidation	National institutions	Public non-profit institutions	National insurance institute	Budgetary central government		
9=6+7-8	8	7	6=1+2+3+4-5	5	4	3	2	1				
	TRANSACTIONS AFFECTING NET WORTH										שינויים בערך הנקי	
1	Revenue	289,255	18,152	38,330	269,077	68,737	1,644	55,644	64,000	216,102	הכנסות	1
11	Taxes	195,145	-	16,053	179,092	-	-	-	-	178,667	מסים	11
12	Social contributions	43,139	-	1,443	41,696	-	-	-	36,111	5,585	הפרשות סוציאליות	12
13	Grants	14,891	17,967	13,932	18,926	63,435	1	41,338	22,450	18,572	מענקים	13
14	Other revenue	36,080	185	6,902	29,363	5,302	1,643	14,306	5,438	13,278	הכנסות אחרות	14
2	Expense	294,795	18,152	37,518	275,429	68,737	2,438	54,344	57,594	229,791	הוצאות	2
21	Compensation of employees	77,460	-	11,529	65,931	-	383	21,314	618	43,616	תמורה לשכירים	21
22	Purchase of goods and services	84,928	-	9,987	74,941	97	761	27,362	4,331	42,584	קניית סחורות ושירותים	22
23	Consumption of fixed capital	9,550	-	5,523	4,027	-	479	1,433	49	2,066	בלאי נכסים קבועים	23
24	Interest	30,505	185	1,227	29,463	5,205	34	781	-	33,853	ריבית	24
25	Subsidies	7,015	-	-	7,015	-	12	-	-	7,003	תמיכות	25
26	Grants	476	17,967	4,035	14,408	63,435	98	178	13,311	64,257	מענקים	26
27	Social benefits	62,768	-	2,634	60,134	-	202	872	39,171	19,889	תשלומים סוציאליים	27
28	Other expense	22,094	-	2,583	19,511	-	469	2,403	115	16,524	הוצאות אחרות	28
	Gross Operating Balance (1-2+23)	4,009	-	6,335	-2,326	-	-315	2,733	6,455	-11,624	מאזן תפעולי גולמי (1-2+23)	
	Net Operating Balance (1-2)	-5,540	-	812	-6,353	-	-794	1,300	6,406	-13,690	מאזן תפעולי נקי (1-2)	
	TRANSACTIONS IN NON-FINANCIAL ASSETS										שינויים בנכסים לא-פיננסיים	
31	Net Acquisition of Non-financial Assets	648	-	553	95	-	-18	861	38	-786	רכישות, פחות מכירות של נכסים לא-פיננסיים	31
311	Fixed assets	529	-	451	78	-	-34	861	37	-786	נכסים קבועים	311
312	Changes in inventories	שינוי המלאי	312
313	Valuables	דברי ערך	313
314	Non-produced assets	120	-	102	18	-	16	-	1	-	נכסים שלא יוצרו	314
	Net Lending/Borrowing (1-2-31)	-6,188	-	259	-6,448	-	-776	440	6,368	-12,904	מתן אשראי/קבלת מלוות נטו (1-2-31)	

STATEMENT I.2.- GENERAL GOVERNMENT OPERATIONS (ACCRUAL ACCOUNTING)

דוח I.2.- חשבון הפעולות של המגזר הממשלתי (רישום על בסיס צבירה)

NIS Million - year ending December 31

2007

מיליוני ש"ח - השנה שהסתיימה ב-31 בדצמבר

Code		המגזר הממשלתי General government									סמל	
		סך כל המגזר הממשלתי	איחוד	רשויות מקומיות	הממשלה המרכזית							
					Central government							
					סך כל הממשלה המרכזית	איחוד	מוסדות לאומיים	מוסדות ציבוריים ללא כוונת רווח	המוסד לביטוח לאומי	משרדי ממשלה מתוקצבים		
		General government - total	Consolidation	Local authorities	Central government - total	Consolidation	National institutions	Public non-profit institutions	National insurance institute	Budgetary central government		
9=6+7-8	8	7	6=1+2+3+4-5	5	4	3	2	1				
	TRANSACTIONS AFFECTING NET WORTH										שינויים בערך הנקי	
1	Revenue	303,712	19,388	41,233	281,867	71,830	1,205	58,926	67,574	225,524	הכנסות	1
11	Taxes	208,914	-	17,476	191,438	-	-	-	-	190,970	מסים	11
12	Social contributions	45,051	-	1,488	43,563	-	-	-	37,909	5,654	הפרשות סוציאליות	12
13	Grants	10,600	19,198	14,810	14,988	66,204	1	42,860	23,831	14,500	מענקים	13
14	Other revenue	39,147	190	7,459	31,878	5,626	1,204	16,066	5,834	14,400	הכנסות אחרות	14
2	Expense	304,535	19,388	39,808	284,115	71,830	2,655	57,579	59,733	235,978	הוצאות	2
21	Compensation of employees	80,201	-	11,883	68,318	-	415	21,947	621	45,334	תמורה לשכירים	21
22	Purchase of goods and services	88,693	-	10,962	77,731	103	739	29,732	4,987	42,377	קניית סחורות ושירותים	22
23	Consumption of fixed capital	9,997	-	5,782	4,215	-	510	1,482	50	2,173	בלאי נכסים קבועים	23
24	Interest	31,519	190	1,190	30,519	5,523	26	824	-	35,192	ריבית	24
25	Subsidies	5,709	-	-	5,709	-	3	-	-	5,706	תמיכות	25
26	Grants	454	19,198	4,388	15,264	66,204	316	176	14,179	66,797	מענקים	26
27	Social benefits	64,765	-	2,862	61,903	-	170	1,006	39,777	20,951	תשלומים סוציאליים	27
28	Other expense	23,197	-	2,741	20,456	-	477	2,412	119	17,448	הוצאות אחרות	28
	Gross Operating Balance (1-2+23)	9,175	-	7,207	1,968	-	-941	2,830	7,891	-8,281	מאזן תפעולי גולמי (1-2+23)	
	Net Operating Balance (1-2)	-822	-	1,426	-2,248	-	-1,451	1,348	7,842	-10,454	מאזן תפעולי נקי (1-2)	
	TRANSACTIONS IN NON-FINANCIAL ASSETS										שינויים בנכסים לא-פיננסיים	
31	Net Acquisition of Non-financial Assets	1,189	-	1,184	5	-	-139	828	-37	-648	רכישות, פחות מכירות של נכסים לא-פיננסיים	31
311	Fixed assets	1,031	-	1,059	-29	-	-171	828	-38	-648	נכסים קבועים	311
312	Changes in inventories	שינוי המלאי	312
313	Valuables	דברי ערך	313
314	Non-produced assets	158	-	125	33	-	32	-	1	1	נכסים שלא יוצרו	314
	Net Lending/Borrowing (1-2-31)	-2,011	-	241	-2,252	-	-1,312	520	7,878	-9,806	מתן אשראי/קבלת מלוות נטו (1-2-31)	

STATEMENT I.3.- GENERAL GOVERNMENT OPERATIONS (ACCRUAL ACCOUNTING)

דוח I.3.- חשבון הפעולות של המגזר הממשלתי (רישום על בסיס צבירה)

NIS Million - year ending December 31

2008

מיליוני ש"ח - השנה שהסתיימה ב-31 בדצמבר

Code		המגזר הממשלתי General government										סמל
		סך כל המגזר הממשלתי	איחוד	רשויות מקומיות	הממשלה המרכזית							
					Central government							
					סך כל הממשלה המרכזית	איחוד	מוסדות לאומיים	מוסדות ציבוריים ללא כוונת רווח	המוסד לביטוח לאומי	משרדי ממשלה מתוקצבים		
		General government - total	Consolidation	Local authorities	Central government - total	Consolidation	National institutions	Public non-profit institutions	National insurance institute	Budgetary central government		
9=6+7-8	8	7	6=1+2+3+4-5	5	4	3	2	1				
	TRANSACTIONS AFFECTING NET WORTH										שינויים בערך הנקי	
1	Revenue	301,506	20,564	43,778	278,293	76,436	1,261	61,726	72,330	218,643	הכנסות	1
11	Taxes	202,596	-	18,251	184,345	-	-	-	-	183,576	מסים	11
12	Social contributions	48,088	-	1,634	46,454	-	-	-	40,445	6,009	הפרשות סוציאליות	12
13	Grants	10,004	20,374	15,787	14,592	70,211	-	45,276	25,400	14,127	מענקים	13
14	Other revenue	40,818	190	8,106	32,902	6,225	1,261	16,450	6,485	14,931	הכנסות אחרות	14
2	Expense	315,691	20,564	41,715	294,540	76,436	2,606	62,056	63,947	242,367	הוצאות	2
21	Compensation of employees	86,053	-	13,011	73,042	-	431	24,715	621	47,275	תמורה לשכירים	21
22	Purchase of goods and services	93,353	-	11,833	81,520	105	708	31,652	5,332	43,932	קניית סחורות ושירותים	22
23	Consumption of fixed capital	10,741	-	6,274	4,467	-	538	1,524	54	2,352	בלאי נכסים קבועים	23
24	Interest	26,347	190	1,256	25,281	6,120	12	887	-	30,502	ריבית	24
25	Subsidies	5,700	-	-	5,700	-	-	-	-	5,700	תמיכות	25
26	Grants	399	20,374	4,587	16,186	70,211	314	177	15,385	70,521	מענקים	26
27	Social benefits	68,105	-	2,312	65,793	-	134	1,221	42,444	21,994	תשלומים סוציאליים	27
28	Other expense	24,993	-	2,442	22,551	-	468	1,880	111	20,092	הוצאות אחרות	28
	Gross Operating Balance (1-2+23)	-3,443	-	8,337	-11,780	-	-807	1,194	8,438	-21,373	מאזן תפעולי גולמי (1-2+23)	
	Net Operating Balance (1-2)	-14,185	-	2,063	-16,247	-	-1,345	-330	8,383	-23,725	מאזן תפעולי נקי (1-2)	
	TRANSACTIONS IN NON-FINANCIAL ASSETS										שינויים בנכסים לא-פיננסיים	
31	Net Acquisition of Non-financial Assets	1,625	-	1,970	-345	-	-225	968	12	-1,099	רכישות, פחות מכירות של נכסים לא-פיננסיים	31
311	Fixed assets	1,460	-	1,815	-355	-	-234	968	11	-1,099	נכסים קבועים	311
312	Changes in inventories	שינוי המלאי	312
313	Valuables	דברי ערך	313
314	Non-produced assets	165	-	155	10	-	9	-	1	-	נכסים שלא יוצרו	314
	Net Lending/Borrowing (1-2-31)	-15,809	-	93	-15,902	-	-1,120	-1,297	8,372	-22,626	מתן אשראי/קבלת מלוות נטו (1-2-31)	

STATEMENT I.4.- GENERAL GOVERNMENT OPERATIONS (ACCRUAL ACCOUNTING)

דוח I.4.- חשבון הפעולות של המגזר הממשלתי (רישום על בסיס צבירה)

NIS Million - year ending December 31

2009

מיליוני ש"ח - השנה שהסתיימה ב-31 בדצמבר

Code		המגזר הממשלתי General government										סמל
		סך כל המגזר הממשלתי	איחוד	רשויות מקומיות	הממשלה המרכזית							
					Central government							
					סך כל הממשלה המרכזית	איחוד	מוסדות לאומיים	מוסדות ציבוריים ללא כוונת רווח	המוסד לביטוח לאומי	משרדי ממשלה מתוקצבים		
		General government - total	Consolidation	Local authorities	Central government - total	Consolidation	National institutions	Public non-profit institutions	National insurance institute	Budgetary central government		
9=6+7-8	8	7	6=1+2+3+4-5	5	4	3	2	1				
	TRANSACTIONS AFFECTING NET WORTH										שינויים בערך הנקי	
1	Revenue	294,573	20,185	44,872	269,886	79,873	863	64,231	74,879	209,058	הכנסות	1
11	Taxes	197,872	-	19,429	178,443	-	-	-	-	177,715	מסים	11
12	Social contributions	48,956	-	1,681	47,275	-	-	-	41,227	6,048	הפרשות סוציאליות	12
13	Grants	8,411	19,995	15,218	13,188	73,093	5	47,050	26,581	12,645	מענקים	13
14	Other revenue	39,335	190	8,545	30,980	6,780	858	17,181	7,071	12,649	הכנסות אחרות	14
2	Expense	336,198	20,185	43,838	312,544	79,873	2,322	65,851	69,492	254,752	הוצאות	2
21	Compensation of employees	89,755	-	13,390	76,365	-	444	25,736	609	49,576	תמורה לשכירים	21
22	Purchase of goods and services	97,279	-	12,367	84,912	151	619	34,202	5,902	44,341	קניית סחורות ושירותים	22
23	Consumption of fixed capital	11,241	-	6,546	4,695	-	558	1,614	59	2,464	בלאי נכסים קבועים	23
24	Interest	28,344	190	1,217	27,317	6,629	5	943	-	32,998	ריבית	24
25	Subsidies	6,190	-	-	6,190	-	-	-	-	6,190	תמיכות	25
26	Grants	433	19,995	4,777	15,650	73,093	187	162	15,938	72,456	מענקים	26
27	Social benefits	75,137	-	2,918	72,219	-	146	1,245	46,870	23,959	תשלומים סוציאליים	27
28	Other expense	27,819	-	2,623	25,196	-	364	1,950	113	22,769	הוצאות אחרות	28
	Gross Operating Balance (1-2+23)	-30,384	-	7,580	-37,964	-	-901	-6	5,447	-43,231	מאזן תפעולי גולמי (1-2+23)	
	Net Operating Balance (1-2)	-41,625	-	1,034	-42,659	-	-1,459	-1,620	5,387	-45,695	מאזן תפעולי נקי (1-2)	
	TRANSACTIONS IN NON-FINANCIAL ASSETS										שינויים בנכסים לא-פיננסיים	
31	Net Acquisition of Non-financial Assets	1,106	-	932	174	-	-248	1,061	12	-650	רכישות, פחות מכירות של נכסים לא-פיננסיים	31
311	Fixed assets	916	-	788	128	-	-284	1,061	12	-660	נכסים קבועים	311
312	Changes in inventories	שינוי המלאי	312
313	Valuables	דברי ערך	313
314	Non-produced assets	190	-	144	46	-	36	-	-	10	נכסים שלא יוצרו	314
	Net Lending/Borrowing (1-2-31)	-42,731	-	102	-42,833	-	-1,211	-2,681	5,376	-45,045	מתן אשראי/קבלת מלוות נטו (1-2-31)	

STATEMENT I.5.- GENERAL GOVERNMENT OPERATIONS (ACCRUAL ACCOUNTING)

דוח I.5.- חשבון הפעולות של המגזר הממשלתי (רישום על בסיס צבירה)

NIS Million - year ending December 31

2010

מיליוני ש"ח - השנה שהסתיימה ב-31 בדצמבר

Code		המגזר הממשלתי General government										סמל
		סך כל המגזר הממשלתי	איחוד	רשויות מקומיות	הממשלה המרכזית							
					Central government							
					סך כל הממשלה המרכזית	איחוד	מוסדות לאומיים	מוסדות ציבוריים ללא כוונת רווח	המוסד לביטוח לאומי	משרדי ממשלה מתוקצבים		
		General government - total	Consolidation	Local authorities	Central government - total	Consolidation	National institutions	Public non-profit institutions	National insurance institute	Budgetary central government		
9=6+7-8	8	7	6=1+2+3+4-5	5	4	3	2	1				
	TRANSACTIONS AFFECTING NET WORTH										שינויים בערך הנקי	
1	Revenue	323,423	22,015	48,510	296,928	82,962	1,155	69,145	78,503	230,076	הכנסות	1
11	Taxes	217,444	-	20,373	197,071	-	-	-	-	196,060	מסים	11
12	Social contributions	53,481	-	1,801	51,680	-	-	-	45,343	6,337	הפרשות סוציאליות	12
13	Grants	10,366	21,825	16,628	15,564	75,883	2	50,969	25,711	14,765	מענקים	13
14	Other revenue	42,132	190	9,709	32,613	7,079	1,153	18,176	7,449	12,914	הכנסות אחרות	14
2	Expense	353,471	22,015	45,855	329,632	82,962	2,079	71,567	74,704	264,243	הוצאות	2
21	Compensation of employees	96,079	-	14,324	81,755	-	382	28,154	673	52,546	תמורה לשכירים	21
22	Purchase of goods and services	104,306	-	13,339	90,967	118	573	37,051	6,519	46,942	קניית סחורות ושירותים	22
23	Consumption of fixed capital	11,675	-	6,865	4,809	-	515	1,709	57	2,528	בלאי נכסים קבועים	23
24	Interest	28,861	190	1,134	27,917	6,961	4	1,025	-	33,849	ריבית	24
25	Subsidies	5,684	-	-	5,684	-	-	-	-	5,684	תמיכות	25
26	Grants	422	21,825	5,198	17,050	75,883	161	170	17,282	75,320	מענקים	26
27	Social benefits	79,224	-	2,276	76,948	-	148	1,333	50,048	25,419	תשלומים סוציאליים	27
28	Other expense	27,221	-	2,718	24,503	-	297	2,125	126	21,956	הוצאות אחרות	28
	Gross Operating Balance (1-2+23)	-18,373	-	9,521	-27,895	-	-409	-713	3,856	-31,640	מאזן תפעולי גולמי (1-2+23)	
	Net Operating Balance (1-2)	-30,048	-	2,656	-32,704	-	-924	-2,422	3,799	-34,167	מאזן תפעולי נקי (1-2)	
	TRANSACTIONS IN NON-FINANCIAL ASSETS										שינויים בנכסים לא-פיננסיים	
31	Net Acquisition of Non-financial Assets	1,201	-	1,611	-410	-	-208	1,027	-29	-1,199	רכישות, פחות מכירות של נכסים לא-פיננסיים	31
311	Fixed assets	1,014	-	1,468	-453	-	-244	1,027	-29	-1,207	נכסים קבועים	311
312	Changes in inventories	שינוי המלאי	312
313	Valuables	דברי ערך	313
314	Non-produced assets	186	-	143	43	-	35	-	-	8	נכסים שלא יוצרו	314
	Net Lending/Borrowing (1-2-31)	-31,249	-	1,045	-32,294	-	-715	-3,449	3,828	-32,968	מתן אשראי/קבלת מלוות נטו (1-2-31)	

STATEMENT I.6.- GENERAL GOVERNMENT OPERATIONS (ACCRUAL ACCOUNTING)

דוח I.6.- חשבון הפעולות של המגזר הממשלתי (רישום על בסיס צבירה)

NIS Million - year ending December 31

2011

מיליוני ש"ח - השנה שהסתיימה ב-31 בדצמבר

Code		המגזר הממשלתי General government									סמל
		סך כל המגזר הממשלתי	איחוד	רשויות מקומיות	הממשלה המרכזית						
					Central government						
					סך כל הממשלה המרכזית	איחוד	מוסדות לאומיים	מוסדות ציבוריים ללא כוונת רווח	המוסד לביטוח לאומי	משרדי ממשלה מתוקצבים	
		General government - total	Consolidation	Local authorities	Central government - total	Consolidation	National institutions	Public non-profit institutions	National insurance institute	Budgetary central government	
9=6+7-8	8	7	6=1+2+3+4-5	5	4	3	2	1			
	TRANSACTIONS AFFECTING NET WORTH										שינויים בערך הנקי
1	Revenue	348,032	24,767	53,177	319,623	88,882	1,091	72,528	85,165	248,680	הכנסות
11	Taxes	234,605	-	21,645	212,960	-	-	-	-	211,920	מסים
12	Social contributions	57,302	-	1,936	55,366	-	-	-	48,759	6,607	הפרשות סוציאליות
13	Grants	10,600	24,577	19,089	16,088	81,537	11	53,772	28,724	15,118	מענקים
14	Other revenue	45,525	190	10,507	35,209	7,345	1,080	18,756	7,682	15,036	הכנסות אחרות
2	Expense	370,343	24,767	48,309	346,801	88,882	2,463	77,065	79,309	276,846	הוצאות
21	Compensation of employees	102,287	-	15,398	86,889	-	445	30,101	670	55,672	תמורה לשכירים
22	Purchase of goods and services	110,713	-	13,747	96,966	107	547	40,112	6,866	49,548	קניית סחורות ושירותים
23	Consumption of fixed capital	12,415	-	7,363	5,051	-	528	1,852	60	2,611	בלאי נכסים קבועים
24	Interest	26,210	190	1,156	25,244	7,238	14	1,104	-	31,363	ריבית
25	Subsidies	6,298	-	-	6,298	-	-	-	-	6,298	תמיכות
26	Grants	404	24,577	5,488	19,493	81,537	155	180	18,466	82,229	מענקים
27	Social benefits	84,602	-	2,173	82,429	-	147	1,439	53,126	27,717	תשלומים סוציאליים
28	Other expense	27,414	-	2,984	24,430	-	627	2,276	121	21,407	הוצאות אחרות
	Gross Operating Balance (1-2+23)	-9,896	-	12,231	-22,127	-	-843	-2,685	5,916	-25,555	מאזן תפעולי גולמי (1-2+23)
	Net Operating Balance (1-2)	-22,310	-	4,868	-27,178	-	-1,372	-4,537	5,856	-28,166	מאזן תפעולי נקי (1-2)
	TRANSACTIONS IN NON-FINANCIAL ASSETS										שינויים בנכסים לא-פיננסיים
31	Net Acquisition of Non-financial Assets	2,195	-	2,110	86	-	-153	1,114	33	-908	רכישות, פחות מכירות של נכסים לא-פיננסיים
311	Fixed assets	1,944	-	1,916	28	-	-156	1,114	33	-963	נכסים קבועים
312	Changes in inventories	שינוי המלאי
313	Valuables	דברי ערך
314	Non-produced assets	252	-	194	58	-	2	-	-	55	נכסים שלא יוצרו
	Net Lending/Borrowing (1-2-31)	-24,506	-	2,758	-27,264	-	-1,218	-5,651	5,823	-27,258	מתן אשראי/קבלת מלוות נטו (1-2-31)

STATEMENT I.7.- GENERAL GOVERNMENT OPERATIONS (ACCRUAL ACCOUNTING)

דוח I.7.- חשבון הפעולות של המגזר הממשלתי (רישום על בסיס צבירה)

NIS Million - year ending December 31

2012

מיליוני ש"ח - השנה שהסתיימה ב-31 בדצמבר

Code		המגזר הממשלתי General government										סמל
		סך כל המגזר הממשלתי	איחוד	רשויות מקומיות	הממשלה המרכזית							
					Central government							
					סך כל הממשלה המרכזית	איחוד	מוסדות לאומיים	מוסדות ציבוריים ללא כוונת רווח	המוסד לביטוח לאומי	משרדי ממשלה מתוקצבים		
		General government - total	Consolidation	Local authorities	Central government - total	Consolidation	National institutions	Public non-profit institutions	National insurance institute	Budgetary central government		
9=6+7-8	8	7	6=1+2+3+4-5	5	4	3	2	1				
	TRANSACTIONS AFFECTING NET WORTH										שינויים בערך הנקי	
1	Revenue	360,360	26,598	56,076	330,882	94,560	572	76,936	88,656	258,342	הכנסות	1
11	Taxes	242,163	-	22,713	219,450	-	-	-	-	218,514	מסים	11
12	Social contributions	59,344	-	2,058	57,286	-	-	-	50,296	6,989	הפרשות סוציאליות	12
13	Grants	11,900	26,408	20,518	17,790	86,812	21	57,385	30,253	16,944	מענקים	13
14	Other revenue	46,953	190	10,787	36,356	7,747	551	19,550	8,107	15,894	הכנסות אחרות	14
2	Expense	397,123	26,598	51,151	372,569	94,560	2,602	82,159	84,091	298,277	הוצאות	2
21	Compensation of employees	109,283	-	16,342	92,941	-	473	32,386	701	59,382	תמורה לשכירים	21
22	Purchase of goods and services	118,047	-	14,415	103,632	121	573	42,315	7,620	53,245	קניית סחורות ושירותים	22
23	Consumption of fixed capital	13,379	-	7,905	5,474	-	551	2,068	63	2,791	בלאי נכסים קבועים	23
24	Interest	28,001	190	1,195	26,996	7,626	14	1,176	-	33,432	ריבית	24
25	Subsidies	6,888	-	-	6,888	-	-	-	-	6,888	תמיכות	25
26	Grants	463	26,408	5,890	20,981	86,812	165	217	19,224	88,187	מענקים	26
27	Social benefits	90,127	-	2,261	87,866	-	153	1,549	56,354	29,811	תשלומים סוציאליים	27
28	Other expense	30,934	-	3,143	27,790	-	673	2,448	129	24,540	הוצאות אחרות	28
	Gross Operating Balance (1-2+23)	-23,383	-	12,830	-36,213	-	-1,479	-3,155	4,628	-37,143	מאזן תפעולי גולמי (1-2+23)	
	Net Operating Balance (1-2)	-36,762	-	4,925	-41,687	-	-2,031	-5,223	4,565	-39,935	מאזן תפעולי נקי (1-2)	
	TRANSACTIONS IN NON-FINANCIAL ASSETS										שינויים בנכסים לא-פיננסיים	
31	Net Acquisition of Non-financial Assets	1,626	-	1,871	-245	-	-150	1,031	30	-1,156	רכישות, פחות מכירות של נכסים לא-פיננסיים	31
311	Fixed assets	1,420	-	1,671	-251	-	-151	1,031	30	-1,161	נכסים קבועים	311
312	Changes in inventories	שינוי המלאי	312
313	Valuables	דברי ערך	313
314	Non-produced assets	207	-	200	6	-	1	-	-	5	נכסים שלא יוצרו	314
	Net Lending/Borrowing (1-2-31)	-38,388	-	3,054	-41,442	-	-1,881	-6,254	4,535	-38,779	מתן אשראי/קבלת מלוות נטו (1-2-31)	

II ח II
STATEMENT II
2012–2006

דוח II.1.- חשבון מקורות ושימושים במזומנים

מיליוני ש"ח - השנה שהסתיימה ב-31 בדצמבר

2006

STATEMENT II.1.- SOURCES AND USES OF CASH

NIS Million - year ending December 31

Code		המגזר הממשלתי General government									סמל	
		סך כל המגזר הממשלתי General government - total 9=6+7-8	איחוד Consolidation 8	רשויות מקומיות Local authorities 7	הממשלה המרכזית Central government							
					סך כל הממשלה המרכזית Central government - total 6=1+2+3+4-5	איחוד Consolidation 5	מוסדות לאומיים National institutions 4	מוסדות ציבוריים ללא כוונת רווח Public non-profit institutions 3	המוסד לביטוח לאומי National insurance institute 2	משרדי ממשלה מתוקצבים Budgetary central government 1		
1	CASH FLOWS FROM OPERATING ACTIVITIES										תזרים מזומנים מפעילות שוטפת	
	Cash receipts from operating activities	282,500	18,152	37,740	262,912	68,737	1,644	55,644	64,000	209,937	הכנסות כספיות מפעילות שוטפת	1
11	Taxes	194,555	-	15,463	179,092	-	-	-	-	178,667	מסים	11
12	Social contributions	37,554	-	1,443	36,111	-	-	-	36,111	-	הפרשות סוציאליות	12
13	Grants	14,891	17,967	13,932	18,926	63,435	1	41,338	22,450	18,572	מענקים	13
14	Other receipts	35,500	185	6,902	28,783	5,302	1,643	14,306	5,438	12,698	הכנסות אחרות	14
2	Cash payments for operating activities	275,963	18,152	31,405	262,711	68,737	1,959	52,911	57,545	219,034	הוצאות כספיות מפעילות שוטפת	2
21	Compensation of employees	71,005	-	10,939	60,066	-	383	21,314	618	37,751	תמורה לשכירים	21
22	Purchase of goods and services	84,928	-	9,987	74,941	97	761	27,362	4,331	42,584	קניית סחורות ושירותים	22
24	Interest	28,258	185	1,227	27,216	5,205	34	781	-	31,606	ריבית	24
25	Subsidies	7,015	-	-	7,015	-	12	-	-	7,003	תמיכות	25
26	Grants	476	17,967	4,035	14,408	63,435	98	178	13,311	64,257	מענקים	26
27	Social benefits	62,768	-	2,634	60,134	-	202	872	39,171	19,889	תשלומים סוציאליים	27
28	Other payments	21,514	-	2,583	18,931	-	469	2,403	115	15,944	הוצאות אחרות	28
	Net cash inflow from operating activities (1-2)	6,536	-	6,335	201	-	-315	2,733	6,455	-9,097	עודף בתזרים מזומנים מפעילות שוטפת (1-2)	
	CASH FLOWS FROM INVESTMENTS IN NON-FINANCIAL ASSETS (NFAs)										תזרים מזומנים מהשקעות בנכסים לא-פיננסיים	
31.1	Purchase of non-financial assets	10,198	-	6,076	4,122	-	461	2,294	87	1,280	רכישות של נכסים לא-פיננסיים	31.1
311.1	Fixed assets	10,078	-	5,974	4,104	-	445	2,294	86	1,280	נכסים קבועים	311.1
312.1	Strategic stocks	-	-	-	-	-	-	-	-	-	מלאי אסטרטגי	312.1
313.1	Valuables	-	-	-	-	-	-	-	-	-	דברי ערך	313.1
314.1	Non-produced assets	120	-	102	18	-	16	-	1	-	נכסים שלא יוצרו	314.1
31.2	Sales of non-financial assets	מכירות של נכסים לא-פיננסיים	31.2
311.2	Fixed assets	נכסים קבועים	311.2
312.2	Strategic stocks	מלאי אסטרטגי	312.2
313.2	Valuables	דברי ערך	313.2
314.2	Non-produced assets	נכסים שלא יוצרו	314.2
31	Net cash outflow: investments in NFAs (31=31.1-31.2)	10,198	-	6,076	4,122	-	461	2,294	87	1,280	תזרים מזומנים מהשקעות בנכסים לא-פיננסיים - נטו (31=31.1-31.2)	31
	Cash surplus/deficit (1-2-31)	-3,661	-	259	-3,921	-	-776	440	6,368	-10,377	עודף/גירעון (1-2-31)	

דוח II.2.- חשבון מקורות ושימושים במזומנים

מיליוני ש"ח - השנה שהסתיימה ב-31 בדצמבר

2007

STATEMENT II.2.- SOURCES AND USES OF CASH

NIS Million - year ending December 31

Code		המגזר הממשלתי General government									סמל					
		סך כל המגזר הממשלתי General government - total 9=6+7-8	איחוד Consolidation 8	רשויות מקומיות Local authorities 7	הממשלה המרכזית Central government											
					סך כל הממשלה המרכזית Central government - total 6=1+2+3+4-5							איחוד Consolidation 5	מוסדות לאומיים National institutions 4	מוסדות ציבוריים ללא כוונת רווח Public non-profit institutions 3	המוסד לביטוח לאומי National insurance institute 2	משרדי ממשלה מתוקצבים Budgetary central government 1
1	CASH FLOWS FROM OPERATING ACTIVITIES										תזרים מזומנים מפעילות שוטפת					
1	Cash receipts from operating activities	296,884	19,388	40,628	275,644	71,830	1,205	58,926	67,574	219,300	הכנסות כספיות מפעילות שוטפת	1				
11	Taxes	208,309	-	16,871	191,438	-	-	-	-	190,970	מסים	11				
12	Social contributions	39,397	-	1,488	37,909	-	-	-	37,909	-	הפרשות סוציאליות	12				
13	Grants	10,600	19,198	14,810	14,988	66,204	1	42,860	23,831	14,500	מענקים	13				
14	Other receipts	38,577	190	7,459	31,308	5,626	1,204	16,066	5,834	13,830	הכנסות אחרות	14				
2	Cash payments for operating activities	285,451	19,388	33,421	271,418	71,830	2,146	56,096	59,683	225,323	הוצאות כספיות מפעילות שוטפת	2				
21	Compensation of employees	73,357	-	11,278	62,079	-	415	21,947	621	39,095	תמורה לשכירים	21				
22	Purchase of goods and services	88,693	-	10,962	77,731	103	739	29,732	4,987	42,377	קניית סחורות ושירותים	22				
24	Interest	29,846	190	1,190	28,846	5,523	26	824	-	33,519	ריבית	24				
25	Subsidies	5,709	-	-	5,709	-	3	-	-	5,706	תמיכות	25				
26	Grants	454	19,198	4,388	15,264	66,204	316	176	14,179	66,797	מענקים	26				
27	Social benefits	64,765	-	2,862	61,903	-	170	1,006	39,777	20,951	תשלומים סוציאליים	27				
28	Other payments	22,627	-	2,741	19,886	-	477	2,412	119	16,878	הוצאות אחרות	28				
	Net cash inflow from operating activities (1-2)	11,433	-	7,207	4,226	-	-941	2,830	7,891	-6,023	עודף בתזרים מזומנים מפעילות שוטפת (1-2)					
	CASH FLOWS FROM INVESTMENTS IN NON-FINANCIAL ASSETS (NFAs)										תזרים מזומנים מהשקעות בנכסים לא-פיננסיים					
31.1	Purchase of non-financial assets	11,186	-	6,966	4,220	-	371	2,310	13	1,526	רכישות של נכסים לא-פיננסיים	31.1				
311.1	Fixed assets	11,028	-	6,841	4,187	-	339	2,310	12	1,525	נכסים קבועים	311.1				
312.1	Strategic stocks	-	-	-	-	-	-	-	-	-	מלאי אסטרטגי	312.1				
313.1	Valuables	-	-	-	-	-	-	-	-	-	דברי ערך	313.1				
314.1	Non-produced assets	158	-	125	33	-	32	-	1	1	נכסים שלא יוצרו	314.1				
31.2	Sales of non-financial assets	מכירות של נכסים לא-פיננסיים	31.2				
311.2	Fixed assets	נכסים קבועים	311.2				
312.2	Strategic stocks	מלאי אסטרטגי	312.2				
313.2	Valuables	דברי ערך	313.2				
314.2	Non-produced assets	נכסים שלא יוצרו	314.2				
31	Net cash outflow: investments in NFAs (31=31.1-31.2)	11,186	-	6,966	4,220	-	371	2,310	13	1,526	תזרים מזומנים מהשקעות בנכסים לא-פיננסיים - נטו (31=31.1-31.2)	31				
	Cash surplus/deficit (1-2-31)	247	-	241	6	-	-1,312	520	7,878	-7,548	עודף/גירעון (1-2-31)					

דוח II.3.- חשבון מקורות ושימושים במזומנים

מיליוני ש"ח - השנה שהסתיימה ב-31 בדצמבר

2008

STATEMENT II.3.- SOURCES AND USES OF CASH

NIS Million - year ending December 31

Code		המגזר הממשלתי General government									סמל	
		סך כל המגזר הממשלתי General government - total 9=6+7-8	איחוד Consolidation 8	רשויות מקומיות Local authorities 7	הממשלה המרכזית Central government							
					סך כל הממשלה המרכזית Central government - total 6=1+2+3+4-5	איחוד Consolidation 5	מוסדות לאומיים National institutions 4	מוסדות ציבוריים ללא כוונת רווח Public non-profit institutions 3	המוסד לביטוח לאומי National insurance institute 2	משרדי ממשלה מתוקצבים Budgetary central government 1		
1	CASH FLOWS FROM OPERATING ACTIVITIES										תזרים מזומנים מפעילות שוטפת	
1	Cash receipts from operating activities	294,318	20,564	43,149	271,733	76,436	1,261	61,726	72,330	212,083	הכנסות כספיות מפעילות שוטפת	1
11	Taxes	201,967	-	17,622	184,345	-	-	-	-	183,576	מסים	11
12	Social contributions	42,079	-	1,634	40,445	-	-	-	40,445	-	הפרשות סוציאליות	12
13	Grants	10,004	20,374	15,787	14,592	70,211	-	45,276	25,400	14,127	מענקים	13
14	Other receipts	40,268	190	8,106	32,352	6,225	1,261	16,450	6,485	14,381	הכנסות אחרות	14
2	Cash payments for operating activities	297,403	20,564	34,812	283,155	76,436	2,068	60,532	63,892	233,098	הוצאות כספיות מפעילות שוטפת	2
21	Compensation of employees	79,664	-	12,382	67,282	-	431	24,715	621	41,515	תמורה לשכירים	21
22	Purchase of goods and services	93,353	-	11,833	81,520	105	708	31,652	5,332	43,932	קניית סחורות ושירותים	22
24	Interest	25,740	190	1,256	24,674	6,120	12	887	-	29,895	ריבית	24
25	Subsidies	5,700	-	-	5,700	-	-	-	-	5,700	תמיכות	25
26	Grants	399	20,374	4,587	16,186	70,211	314	177	15,385	70,521	מענקים	26
27	Social benefits	68,105	-	2,312	65,793	-	134	1,221	42,444	21,994	תשלומים סוציאליים	27
28	Other payments	24,443	-	2,442	22,001	-	468	1,880	111	19,542	הוצאות אחרות	28
	Net cash inflow from operating activities (1-2)	-3,085	-	8,337	-11,422	-	-807	1,194	8,438	-21,015	עודף בתזרים מזומנים מפעילות שוטפת (1-2)	
	CASH FLOWS FROM INVESTMENTS IN NON-FINANCIAL ASSETS (NFAs)										תזרים מזומנים מהשקעות בנכסים לא-פיננסיים	
31.1	Purchase of non-financial assets	12,366	-	8,244	4,122	-	313	2,491	66	1,253	רכישות של נכסים לא-פיננסיים	31.1
311.1	Fixed assets	12,202	-	8,089	4,113	-	304	2,491	65	1,253	נכסים קבועים	311.1
312.1	Strategic stocks	-	-	-	-	-	-	-	-	-	מלאי אסטרטגי	312.1
313.1	Valuables	-	-	-	-	-	-	-	-	-	דברי ערך	313.1
314.1	Non-produced assets	165	-	155	10	-	9	-	1	-	נכסים שלא יוצרו	314.1
31.2	Sales of non-financial assets	מכירות של נכסים לא-פיננסיים	31.2
311.2	Fixed assets	נכסים קבועים	311.2
312.2	Strategic stocks	מלאי אסטרטגי	312.2
313.2	Valuables	דברי ערך	313.2
314.2	Non-produced assets	נכסים שלא יוצרו	314.2
31	Net cash outflow: investments in NFAs (31=31.1-31.2)	12,366	-	8,244	4,122	-	313	2,491	66	1,253	תזרים מזומנים מהשקעות בנכסים לא-פיננסיים - נטו (31=31.1-31.2)	31
	Cash surplus/deficit (1-2-31)	-15,451	-	93	-15,544	-	-1,120	-1,297	8,372	-22,268	עודף/גירעון (1-2-31)	

דוח II.4.- חשבון מקורות ושימושים במזומנים

מיליוני ש"ח - השנה שהסתיימה ב-31 בדצמבר

2009

STATEMENT II.4.- SOURCES AND USES OF CASH

NIS Million - year ending December 31

Code		המגזר הממשלתי General government									סמל
		סך כל המגזר הממשלתי General government - total	איחוד Consolidation	רשויות מקומיות Local authorities	הממשלה המרכזית Central government						
					סך כל הממשלה המרכזית Central government - total	איחוד Consolidation	מוסדות לאומיים National institutions	מוסדות ציבוריים ללא כוונת רווח Public non-profit institutions	המוסד לביטוח לאומי National insurance institute	משרדי ממשלה מתוקצבים Budgetary central government	
		9=6+7-8	8	7	6=1+2+3+4-5	5	4	3	2	1	
	CASH FLOWS FROM OPERATING ACTIVITIES										תזרים מזומנים מפעילות שוטפת
1	Cash receipts from operating activities	287,317	20,185	44,225	263,277	79,873	863	64,231	74,879	202,449	1 הנכנסות כספיות מפעילות שוטפת
11	Taxes	197,225	-	18,782	178,443	-	-	-	-	177,715	11 מסים
12	Social contributions	42,907	-	1,681	41,227	-	-	-	41,227	-	12 הפרשות סוציאליות
13	Grants	8,411	19,995	15,218	13,188	73,093	5	47,050	26,581	12,645	13 מענקים
14	Other receipts	38,775	190	8,545	30,420	6,780	858	17,181	7,071	12,089	14 הכנסות אחרות
2	Cash payments for operating activities	316,637	20,185	36,645	300,177	79,873	1,765	64,237	69,432	244,616	2 הוצאות כספיות מפעילות שוטפת
21	Compensation of employees	82,868	-	12,743	70,125	-	444	25,736	609	43,335	21 תמורה לשכירים
22	Purchase of goods and services	97,279	-	12,367	84,912	151	619	34,202	5,902	44,341	22 קניית סחורות ושירותים
24	Interest	27,472	190	1,217	26,445	6,629	5	943	-	32,126	24 ריבית
25	Subsidies	6,190	-	-	6,190	-	-	-	-	6,190	25 תמיכות
26	Grants	433	19,995	4,777	15,650	73,093	187	162	15,938	72,456	26 מענקים
27	Social benefits	75,137	-	2,918	72,219	-	146	1,245	46,870	23,959	27 תשלומים סוציאליים
28	Other payments	27,259	-	2,623	24,636	-	364	1,950	113	22,209	28 הוצאות אחרות
	Net cash inflow from operating activities (1-2)	-29,320	-	7,580	-36,900	-	-901	-6	5,447	-42,167	עודף בתזרים מזומנים מפעילות שוטפת (1-2)
	CASH FLOWS FROM INVESTMENTS IN NON-FINANCIAL ASSETS (NFAs)										תזרים מזומנים מהשקעות בנכסים לא-פיננסיים
31.1	Purchase of non-financial assets	12,347	-	7,478	4,869	-	310	2,675	71	1,814	31.1 רכישות של נכסים לא-פיננסיים
311.1	Fixed assets	12,157	-	7,334	4,823	-	273	2,675	71	1,804	311.1 נכסים קבועים
312.1	Strategic stocks	-	-	-	-	-	-	-	-	-	312.1 מלאי אסטרטגי
313.1	Valuables	-	-	-	-	-	-	-	-	-	313.1 דברי ערך
314.1	Non-produced assets	190	-	144	46	-	36	-	-	10	314.1 נכסים שלא יוצרו
31.2	Sales of non-financial assets	31.2 מכירות של נכסים לא-פיננסיים
311.2	Fixed assets	311.2 נכסים קבועים
312.2	Strategic stocks	312.2 מלאי אסטרטגי
313.2	Valuables	313.2 דברי ערך
314.2	Non-produced assets	314.2 נכסים שלא יוצרו
31	Net cash outflow: investments in NFAs (31=31.1-31.2)	12,347	-	7,478	4,869	-	310	2,675	71	1,814	31 תזרים מזומנים מהשקעות בנכסים לא-פיננסיים - נטו (31=31.1-31.2)
	Cash surplus/deficit (1-2-31)	-41,667	-	102	-41,769	-	-1,211	-2,681	5,376	-43,981	עודף/גירעון (1-2-31)

דוח II.5.- חשבון מקורות ושימושים במזומנים

מיליוני ש"ח - השנה שהסתיימה ב-31 בדצמבר

2010

STATEMENT II.5.- SOURCES AND USES OF CASH

NIS Million - year ending December 31

Code		המגזר הממשלתי General government									סמל	
		סך כל המגזר הממשלתי General government - total 9=6+7-8	איחוד Consolidation 8	רשויות מקומיות Local authorities 7	הממשלה המרכזית Central government							
					סך כל הממשלה המרכזית Central government - total 6=1+2+3+4-5	איחוד Consolidation 5	מוסדות לאומיים National institutions 4	מוסדות ציבוריים ללא כוונת רווח Public non-profit institutions 3	המוסד לביטוח לאומי National insurance institute 2	משרדי ממשלה מתוקצבים Budgetary central government 1		
1	CASH FLOWS FROM OPERATING ACTIVITIES										תזרים מזומנים מפעילות שוטפת	
	Cash receipts from operating activities	315,841	22,015	47,825	290,031	82,962	1,155	69,145	78,503	223,179	הכנסות כספיות מפעילות שוטפת	1
11	Taxes	216,759	-	19,688	197,071	-	-	-	-	196,060	מסים	11
12	Social contributions	47,144	-	1,801	45,343	-	-	-	45,343	-	הפרשות סוציאליות	12
13	Grants	10,366	21,825	16,628	15,564	75,883	2	50,969	25,711	14,765	מענקים	13
14	Other receipts	41,572	190	9,709	32,053	7,079	1,153	18,176	7,449	12,354	הכנסות אחרות	14
2	Cash payments for operating activities	333,314	22,015	38,304	317,025	82,962	1,564	69,858	74,647	253,918	הוצאות כספיות מפעילות שוטפת	2
21	Compensation of employees	88,603	-	13,639	74,964	-	382	28,154	673	45,755	תמורה לשכירים	21
22	Purchase of goods and services	104,306	-	13,339	90,967	118	573	37,051	6,519	46,942	קניית סחורות ושירותים	22
24	Interest	28,414	190	1,134	27,470	6,961	4	1,025	-	33,402	ריבית	24
25	Subsidies	5,684	-	-	5,684	-	-	-	-	5,684	תמיכות	25
26	Grants	422	21,825	5,198	17,050	75,883	161	170	17,282	75,320	מענקים	26
27	Social benefits	79,224	-	2,276	76,948	-	148	1,333	50,048	25,419	תשלומים סוציאליים	27
28	Other payments	26,661	-	2,718	23,943	-	297	2,125	126	21,396	הוצאות אחרות	28
	Net cash inflow from operating activities (1-2)	-17,473	-	9,521	-26,995	-	-409	-713	3,856	-30,740	עודף בתזרים מזומנים מפעילות שוטפת (1-2)	
	CASH FLOWS FROM INVESTMENTS IN NON-FINANCIAL ASSETS (NFAs)										תזרים מזומנים מהשקעות בנכסים לא-פיננסיים	
31.1	Purchase of non-financial assets	12,875	-	8,476	4,399	-	307	2,736	28	1,328	רכישות של נכסים לא-פיננסיים	31.1
311.1	Fixed assets	12,689	-	8,333	4,356	-	272	2,736	28	1,320	נכסים קבועים	311.1
312.1	Strategic stocks	-	-	-	-	-	-	-	-	-	מלאי אסטרטגי	312.1
313.1	Valuables	-	-	-	-	-	-	-	-	-	דברי ערך	313.1
314.1	Non-produced assets	186	-	143	43	-	35	-	-	8	נכסים שלא יוצרו	314.1
31.2	Sales of non-financial assets	מכירות של נכסים לא-פיננסיים	31.2
311.2	Fixed assets	נכסים קבועים	311.2
312.2	Strategic stocks	מלאי אסטרטגי	312.2
313.2	Valuables	דברי ערך	313.2
314.2	Non-produced assets	נכסים שלא יוצרו	314.2
31	Net cash outflow: investments in NFAs (31=31.1-31.2)	12,875	-	8,476	4,399	-	307	2,736	28	1,328	תזרים מזומנים מהשקעות בנכסים לא-פיננסיים - נטו (31=31.1-31.2)	31
	Cash surplus/deficit (1-2-31)	-30,349	-	1,045	-31,394	-	-715	-3,449	3,828	-32,068	עודף/גירעון (1-2-31)	

דוח II.6.- חשבון מקורות ושימושים במזומנים

מיליוני ש"ח - השנה שהסתיימה ב-31 בדצמבר

2011

STATEMENT II.6.- SOURCES AND USES OF CASH

NIS Million - year ending December 31

Code		המגזר הממשלתי General government										סמל
		סך כל המגזר הממשלתי General government - total 9=6+7-8	איחוד Consolidation 8	רשויות מקומיות Local authorities 7	הממשלה המרכזית Central government							
					סך כל הממשלה המרכזית Central government - total 6=1+2+3+4-5	איחוד Consolidation 5	מוסדות לאומיים National institutions 4	מוסדות ציבוריים ללא כוונת רווח Public non-profit institutions 3	המוסד לביטוח לאומי National insurance institute 2	משרדי ממשלה מתוקצבים Budgetary central government 1		
1	CASH FLOWS FROM OPERATING ACTIVITIES										תזרים מזומנים מפעילות שוטפת	
1	Cash receipts from operating activities	340,129	24,767	52,440	312,456	88,882	1,091	72,528	85,165	241,513	הכנסות כספיות מפעילות שוטפת	1
11	Taxes	233,868	-	20,908	212,960	-	-	-	-	211,920	מסים	11
12	Social contributions	50,695	-	1,936	48,759	-	-	-	48,759	-	הפרשות סוציאליות	12
13	Grants	10,600	24,577	19,089	16,088	81,537	11	53,772	28,724	15,118	מענקים	13
14	Other receipts	44,965	190	10,507	34,649	7,345	1,080	18,756	7,682	14,476	הכנסות אחרות	14
2	Cash payments for operating activities	349,584	24,767	40,209	334,142	88,882	1,935	75,213	79,248	266,627	הוצאות כספיות מפעילות שוטפת	2
21	Compensation of employees	92,869	-	14,661	78,208	-	445	30,101	670	46,991	תמורה לשכירים	21
22	Purchase of goods and services	110,713	-	13,747	96,966	107	547	40,112	6,866	49,548	קניית סחורות ושירותים	22
24	Interest	27,843	190	1,156	26,877	7,238	14	1,104	-	32,996	ריבית	24
25	Subsidies	6,298	-	-	6,298	-	-	-	-	6,298	תמיכות	25
26	Grants	404	24,577	5,488	19,493	81,537	155	180	18,466	82,229	מענקים	26
27	Social benefits	84,602	-	2,173	82,429	-	147	1,439	53,126	27,717	תשלומים סוציאליים	27
28	Other payments	26,854	-	2,984	23,870	-	627	2,276	121	20,847	הוצאות אחרות	28
	Net cash inflow from operating activities (1-2)	-9,455	-	12,231	-21,686	-	-843	-2,685	5,916	-25,114	עודף בתזרים מזומנים מפעילות שוטפת (1-2)	
	CASH FLOWS FROM INVESTMENTS IN NON-FINANCIAL ASSETS (NFAs)										תזרים מזומנים מהשקעות בנכסים לא-פיננסיים	
31.1	Purchase of non-financial assets	14,610	-	9,473	5,137	-	375	2,966	93	1,703	רכישות של נכסים לא-פיננסיים	31.1
311.1	Fixed assets	14,359	-	9,279	5,080	-	373	2,966	93	1,648	נכסים קבועים	311.1
312.1	Strategic stocks	-	-	-	-	-	-	-	-	-	מלאי אסטרטגי	312.1
313.1	Valuables	-	-	-	-	-	-	-	-	-	דברי ערך	313.1
314.1	Non-produced assets	252	-	194	58	-	2	-	-	55	נכסים שלא יוצרו	314.1
31.2	Sales of non-financial assets	מכירות של נכסים לא-פיננסיים	31.2
311.2	Fixed assets	נכסים קבועים	311.2
312.2	Strategic stocks	מלאי אסטרטגי	312.2
313.2	Valuables	דברי ערך	313.2
314.2	Non-produced assets	נכסים שלא יוצרו	314.2
31	Net cash outflow: investments in NFAs (31=31.1-31.2)	14,610	-	9,473	5,137	-	375	2,966	93	1,703	תזרים מזומנים מהשקעות בנכסים לא-פיננסיים - נטו (31=31.1-31.2)	31
	Cash surplus/deficit (1-2-31)	-24,065	-	2,758	-26,823	-	-1,218	-5,651	5,823	-26,817	עודף/גירעון (1-2-31)	

דוח II.7.- חשבון מקורות ושימושים במזומנים

מיליוני ש"ח - השנה שהסתיימה ב-31 בדצמבר

2012

STATEMENT II.7.- SOURCES AND USES OF CASH

NIS Million - year ending December 31

Code		המגזר הממשלתי General government									סמל	
		סך כל המגזר הממשלתי General government - total 9=6+7-8	איחוד Consolidation 8	רשויות מקומיות Local authorities 7	הממשלה המרכזית Central government							
					סך כל הממשלה המרכזית Central government - total 6=1+2+3+4-5	איחוד Consolidation 5	מוסדות לאומיים National institutions 4	מוסדות ציבוריים ללא כוונת רווח Public non-profit institutions 3	המוסד לביטוח לאומי National insurance institute 2	משרדי ממשלה מתוקצבים Budgetary central government 1		
1	CASH FLOWS FROM OPERATING ACTIVITIES										תזרים מזומנים מפעילות שוטפת	
1	Cash receipts from operating activities	352,037	26,598	55,302	323,333	94,560	572	76,936	88,656	250,793	הכנסות כספיות מפעילות שוטפת	1
11	Taxes	241,389	-	21,939	219,450	-	-	-	-	218,514	מסים	11
12	Social contributions	52,355	-	2,058	50,296	-	-	-	50,296	-	הפרשות סוציאליות	12
13	Grants	11,900	26,408	20,518	17,790	86,812	21	57,385	30,253	16,944	מענקים	13
14	Other receipts	46,393	190	10,787	35,796	7,747	551	19,550	8,107	15,334	הכנסות אחרות	14
2	Cash payments for operating activities	377,015	26,598	42,472	361,141	94,560	2,051	80,090	84,028	289,531	הוצאות כספיות מפעילות שוטפת	2
21	Compensation of employees	101,061	-	15,568	85,493	-	473	32,386	701	51,933	תמורה לשכירים	21
22	Purchase of goods and services	118,047	-	14,415	103,632	121	573	42,315	7,620	53,245	קניית סחורות ושירותים	22
24	Interest	30,055	190	1,195	29,050	7,626	14	1,176	-	35,486	ריבית	24
25	Subsidies	6,888	-	-	6,888	-	-	-	-	6,888	תמיכות	25
26	Grants	463	26,408	5,890	20,981	86,812	165	217	19,224	88,187	מענקים	26
27	Social benefits	90,127	-	2,261	87,866	-	153	1,549	56,354	29,811	תשלומים סוציאליים	27
28	Other payments	30,374	-	3,143	27,230	-	673	2,448	129	23,980	הוצאות אחרות	28
	Net cash inflow from operating activities (1-2)	-24,978	-	12,830	-37,808	-	-1,479	-3,155	4,628	-38,738	עודף בתזרים מזומנים מפעילות שוטפת (1-2)	
	CASH FLOWS FROM INVESTMENTS IN NON-FINANCIAL ASSETS (NFAs)										תזרים מזומנים מהשקעות בנכסים לא-פיננסיים	
31.1	Purchase of non-financial assets	15,006	-	9,776	5,230	-	402	3,099	93	1,636	רכישות של נכסים לא-פיננסיים	31.1
311.1	Fixed assets	14,799	-	9,576	5,223	-	401	3,099	93	1,630	נכסים קבועים	311.1
312.1	Strategic stocks	-	-	-	-	-	-	-	-	-	מלאי אסטרטגי	312.1
313.1	Valuables	-	-	-	-	-	-	-	-	-	דברי ערך	313.1
314.1	Non-produced assets	207	-	200	6	-	1	-	-	5	נכסים שלא יוצרו	314.1
31.2	Sales of non-financial assets	מכירות של נכסים לא-פיננסיים	31.2
311.2	Fixed assets	נכסים קבועים	311.2
312.2	Strategic stocks	מלאי אסטרטגי	312.2
313.2	Valuables	דברי ערך	313.2
314.2	Non-produced assets	נכסים שלא יוצרו	314.2
31	Net cash outflow: investments in NFAs (31=31.1-31.2)	15,006	-	9,776	5,230	-	402	3,099	93	1,636	תזרים מזומנים מהשקעות בנכסים לא-פיננסיים - נטו (31=31.1-31.2)	31
	Cash surplus/deficit (1-2-31)	-39,983	-	3,054	-43,037	-	-1,881	-6,254	4,535	-40,374	עודף/גירעון (1-2-31)	

לוח 1

TABLE 1
2012–2006

לוח 1.1- הכנסות

TABLE 1.1.- REVENUE

NIS Million - year ending December 31

2006

מיליוני ש"ח - השנה שהסתיימה ב-31 בדצמבר

Code	Type of revenue	המגזר הממשלתי General government									סוג הכנסה	סמל
		סך כל המגזר הממשלתי General government - total	איחוד Consolidation	רשויות מקומיות Local authorities	הממשלה המרכזית Central government							
					סך כל הממשלה המרכזית Central government - total	איחוד Consolidation	מוסדות לאומיים National institutions	ללא כוונת רווח Public non-profit institutions	המוסד לביטוח לאומי National insurance institute	משרד־ ממשלה מתוקצבים Budgetary central government		
		9=6+7-8	8	7	6=1+2+3+4-5	5	4	3	2	1		
1	Revenue	289,255	18,152	38,330	269,077	68,737	1,644	55,644	64,000	216,102	הכנסות	1
11	Taxes	195,145	-	16,053	179,092	-	-	-	-	178,667	מסים	11
111	Taxes on income, profits and capital grants	88,395	-	-	88,395	-	-	-	-	88,395	מסים על הכנסה, על רווחים ועל מענקי הון	111
1111	Payable by individuals	52,161	-	-	52,161	-	-	-	-	52,161	מסים מפרטים	1111
1112	Payable by corporations and other enterprises	29,357	-	-	29,357	-	-	-	-	29,357	מסים מחברות ומעסקים	1112
1113	Unallocable	6,877	-	-	6,877	-	-	-	-	6,877	מסים אחרים	1113
112	Taxes on payroll and workforce	9,900	-	-	9,900	-	-	-	-	9,900	מסים על שכר	112
113	Taxes on property	18,627	-	15,337	3,290	-	-	-	-	2,865	מסים על רכוש	113
1131	Recurrent taxes on immovable property	15,438	-	15,337	101	-	-	-	-	101	מסים שוטפים על נכסי דלא-ניידי	1131
1132	Recurrent taxes on net wealth	-	-	-	-	-	-	-	-	-	מסים שוטפים על הערך הנקי	1132
1133	Estate, inheritance, and gift taxes	-	-	-	-	-	-	-	-	-	מסים על עיזבון, על ירושה ועל מתנות	1133
1134	Taxes on financial and capital transactions	3,189	-	-	3,189	-	-	-	-	2,764	מסים על עסקאות פיננסיות ועל תנועות הון	1134
1135	Other non-recurrent taxes on property	-	-	-	-	-	-	-	-	-	מסי רכוש חד-פעמיים אחרים	1135
1136	Other recurrent taxes on property	-	-	-	-	-	-	-	-	-	מסי רכוש שוטפים אחרים	1136
114	Taxes on goods and services	76,216	-	716	75,500	-	-	-	-	75,500	מסים על מוצרים ועל שירותים	114
1141	General taxes on goods and services	61,687	-	-	61,687	-	-	-	-	61,687	מסים כלליים על סחורות ועל שירותים	1141
11411	Value-added taxes	50,377	-	-	50,377	-	-	-	-	50,377	מס ערך מוסף	11411
11412	Sales taxes	11,310	-	-	11,310	-	-	-	-	11,310	מס קנייה	11412
11413	Turnover and other general taxes on goods and services	-	-	-	-	-	-	-	-	-	מסים על פדיון ומסים כלליים אחרים על סחורות ועל שירותים	11413
1142	Excises	10,809	-	-	10,809	-	-	-	-	10,809	בלו	1142
1143	Profits of fiscal monopolies	-	-	-	-	-	-	-	-	-	רווחים של תאגידיים פיסקליים	1143
1144	Taxes on specific services	-	-	-	-	-	-	-	-	-	מסים על שירותים מיוחדים	1144
1145	Taxes on use of goods, permission to use goods	3,254	-	716	2,538	-	-	-	-	2,538	מסים על שימוש בסחורות ועל אישור לשימוש בסחורות	1145
11451	Motor vehicles taxes	2,538	-	-	2,538	-	-	-	-	2,538	מסי רכב	11451
11452	Other	716	-	716	-	-	-	-	-	-	מסים אחרים	11452
1146	Other taxes on goods and services	465	-	-	465	-	-	-	-	465	מסים אחרים על סחורות ועל שירותים	1146
115	Taxes on international trade and transactions	1,894	-	-	1,894	-	-	-	-	1,894	מסים על מסחר בין-לאומי ועל עסקות בין-לאומיות	115
1151	Customs and other import duties	1,894	-	-	1,894	-	-	-	-	1,894	מכס ומסי יבוא אחרים	1151
1152	Taxes on exports	-	-	-	-	-	-	-	-	-	מסים על יצוא	1152
1153	Profits of export or import monopolies	-	-	-	-	-	-	-	-	-	מסים על רווחי תאגידיים ביצוא וביבוא	1153
1154	Exchange profits	-	-	-	-	-	-	-	-	-	מסים על רווחי המרת מט"ח	1154
1155	Exchange taxes	-	-	-	-	-	-	-	-	-	מסים על המרת מט"ח	1155
1156	Other taxes on international trade and transactions	-	-	-	-	-	-	-	-	-	מסים אחרים על מסחר בין-לאומי ועל עסקות בין-לאומיות	1156
116	Other taxes	113	-	-	113	-	-	-	-	113	מסים אחרים	116

TABLE 1.1.- REVENUE (Cont.)

NIS Million - year ending December 31

2006

לוח 1.1- הכנסות (המשך)

מיליוני ש"ח - השנה שהסתיימה ב-31 בדצמבר

Code	Type of revenue	המגזר הממשלתי General government									סוג הכנסה	סמל
		סך כל המגזר הממשלתי General government - total	איחוד Consolidation	רשויות מקומיות Local authorities	ממשלה מרכזית Central government							
					Central government							
					סך כל הממשלה המרכזית Central government - total	איחוד Consolidation	מוסדות לאומיים National institutions	מוסדות ציבוריים ללא כוונת רווח Public non-profit institutions	המוסד לביטוח לאומי National insurance institute	משרדי ממשלה מתוקצבים Budgetary central government		
		9=6+7-8	8	7	6=1+2+3+4-5	5	4	3	2	1		
12	Social contributions	43,139	-	1,443	41,696	-	-	-	36,111	5,585	הפרשות סוציאליות	12
121	Social security contributions	36,111	-	-	36,111	-	-	-	36,111	-	הפרשות לביטוח לאומי	121
1211	Employee contributions	21,912	-	-	21,912	-	-	-	21,912	-	הפרשות המועסק	1211
1212	Employer contributions	9,650	-	-	9,650	-	-	-	9,650	-	הפרשות המעסיק	1212
1213	Self-employed or non-employed contributions	4,549	-	-	4,549	-	-	-	4,549	-	הפרשות מעצמאיים ובלתי מועסקים	1213
1214	Unallocable contributions	-	-	-	-	-	-	-	-	-	הפרשות אחרות	1214
122	Other social contributions	7,028	-	1,443	5,585	-	-	-	-	5,585	הפרשות סוציאליות אחרות	122
1221	Employee contributions	-	-	-	-	-	-	-	-	-	הפרשות המועסק	1221
1222	Employer contributions	-	-	-	-	-	-	-	-	-	הפרשות המעסיק	1222
1223	Imputed contributions	7,028	-	1,443	5,585	-	-	-	-	5,585	הפרשות זקופות	1223
13	Grants	14,891	17,967	13,932	18,926	63,435	1	41,338	22,450	18,572	מענקים	13
131	From foreign governments	14,891	-	-	14,891	-	-	-	-	14,891	ממשלות זרות	131
1311	Current	14,891	-	-	14,891	-	-	-	-	14,891	שוטפים	1311
1312	Capital	-	-	-	-	-	-	-	-	-	הון	1312
132	From international organizations	-	-	-	-	-	-	-	-	-	מארגונים בין-לאומיים	132
1321	Current	-	-	-	-	-	-	-	-	-	שוטפים	1321
1322	Capital	-	-	-	-	-	-	-	-	-	הון	1322
133	From other general government units	-	17,967	13,932	4,035	63,435	1	41,338	22,450	3,681	מגופים ציבוריים אחרים	133
1331	Current	-	16,240	12,210	4,030	63,057	1	40,967	22,450	3,669	שוטפים	1331
1332	Capital	-	1,727	1,722	5	378	-	371	-	12	הון	1332
14	Other revenue	36,080	185	6,902	29,363	5,302	1,643	14,306	5,438	13,278	הכנסות אחרות	14
141	Property income	7,541	185	1,002	6,724	5,205	31	735	5,205	5,958	הכנסות מרכוש	141
1411	Interest	4,513	185	430	4,268	5,205	-	735	5,205	3,533	ריבית	1411
1412	Dividends	3,028	-	572	2,456	-	31	-	-	2,425	דיווידנדים	1412
1413	Withdrawals from income of quasi-corporations	-	-	-	-	-	-	-	-	-	משיכה מהכנסות גופים ממשלתיים	1413
1414	Property income attributed to insurance policyholders	-	-	-	-	-	-	-	-	-	עסקיים	1414
1415	Rent	-	-	-	-	-	-	-	-	-	הכנסות מרכוש המשוכות למחזיקי פוליסות ביטוח רנטה	1415
142	Sales of goods and services	15,901	-	2,076	13,825	97	5	8,418	-	5,500	מכירות של מוצרים ושירותים	142
1421	Sales of market establishments	-	-	-	-	-	-	-	-	-	מכירות של יחידות שוק	1421
1422	Administrative fees	1,894	-	-	1,894	-	-	-	-	1,894	אגרות מנהלתיות	1422
1423	Incidental sales by non-market establishments	14,007	-	2,076	11,931	97	5	8,418	-	3,606	מכירות מזדמנות של יחידות שאין לשוק	1423
1424	Imputed sales of goods and services	-	-	-	-	-	-	-	-	-	מכירות זקופות של מוצרים ושירותים	1424
143	Fines, penalties, and forfeits	636	-	88	548	-	-	-	-	548	קנסות	143
144	Voluntary transfers other than grants	7,115	-	-	7,115	-	1,607	5,154	-	354	העברות שאינן מענקים	144
1441	Current	6,217	-	-	6,217	-	1,146	4,717	-	354	שוטפות	1441
1442	Capital	898	-	-	898	-	461	437	-	-	הון	1442
145	Miscellaneous and unidentified revenue	4,888	-	3,736	1,151	-	-	-	233	918	הכנסות שונות והכנסות שלא סווגו	145

לוח 1.2- הכנסות

TABLE 1.2.- REVENUE

NIS Million - year ending December 31

2007

מיליוני ש"ח - השנה שהסתיימה ב-31 בדצמבר

Code	Type of revenue	המגזר הממשלתי General government									סוג הכנסה	סמל
		סך כל המגזר הממשלתי General government - total	איחוד Consolidation	רשויות מקומיות Local authorities	הממשלה המרכזית Central government							
					סך כל הממשלה המרכזית Central government - total	איחוד Consolidation	מוסדות לאומיים National institutions	ללא כוונת רווח Public non-profit institutions	המוסד לביטוח לאומי National insurance institute	משרד־ ממשלה מתוקצבים Budgetary central government		
		9=6+7-8	8	7	6=1+2+3+4-5	5	4	3	2	1		
1	Revenue	303,712	19,388	41,233	281,867	71,830	1,205	58,926	67,574	225,524	הכנסות	1
11	Taxes	208,914	-	17,476	191,438	-	-	-	-	190,970	מסים	11
111	Taxes on income, profits and capital grants	93,725	-	-	93,725	-	-	-	-	93,725	מסים על הכנסה, על רווחים ועל מענקי הון	111
1111	Payable by individuals	57,214	-	-	57,214	-	-	-	-	57,214	מסים מפרטים	1111
1112	Payable by corporations and other enterprises	29,422	-	-	29,422	-	-	-	-	29,422	מסים מחברות ומעסקים	1112
1113	Unallocable	7,089	-	-	7,089	-	-	-	-	7,089	מסים אחרים	1113
112	Taxes on payroll and workforce	9,920	-	-	9,920	-	-	-	-	9,920	מסים על שכר	112
113	Taxes on property	20,249	-	16,709	3,540	-	-	-	-	3,072	מסים על רכוש	113
1131	Recurrent taxes on immovable property	16,761	-	16,709	52	-	-	-	-	52	מסים שוטפים על נכסי דלא-נייד	1131
1132	Recurrent taxes on net wealth	-	-	-	-	-	-	-	-	-	מסים שוטפים על הערך הנקי	1132
1133	Estate, inheritance, and gift taxes	-	-	-	-	-	-	-	-	-	מסים על עיזבון, על ירושה ועל מתנות	1133
1134	Taxes on financial and capital transactions	3,488	-	-	3,488	-	-	-	-	3,020	מסים על עסקות פיננסיות ועל תנועות הון	1134
1135	Other non-recurrent taxes on property	-	-	-	-	-	-	-	-	-	מסי רכוש חד-פעמיים אחרים	1135
1136	Other recurrent taxes on property	-	-	-	-	-	-	-	-	-	מסי רכוש שוטפים אחרים	1136
114	Taxes on goods and services	82,738	-	767	81,971	-	-	-	-	81,971	מסים על מוצרים ועל שירותים	114
1141	General taxes on goods and services	67,570	-	-	67,570	-	-	-	-	67,570	מסים כלליים על סחורות ועל שירותים	1141
11411	Value-added taxes	53,983	-	-	53,983	-	-	-	-	53,983	מס ערך מוסף	11411
11412	Sales taxes	13,587	-	-	13,587	-	-	-	-	13,587	מס קנייה	11412
11413	Turnover and other general taxes on goods and services	-	-	-	-	-	-	-	-	-	מסים על פדיון ומסים כלליים אחרים על סחורות ועל שירותים	11413
1142	Excises	11,323	-	-	11,323	-	-	-	-	11,323	בלו	1142
1143	Profits of fiscal monopolies	-	-	-	-	-	-	-	-	-	רווחים של תאגידים פיסקליים	1143
1144	Taxes on specific services	-	-	-	-	-	-	-	-	-	מסים על שירותים מיוחדים	1144
1145	Taxes on use of goods, permission to use goods	3,293	-	767	2,526	-	-	-	-	2,526	מסים על שימוש בסחורות ועל אישור לשימוש בסחורות	1145
11451	Motor vehicles taxes	2,526	-	-	2,526	-	-	-	-	2,526	מסי רכב	11451
11452	Other	767	-	767	-	-	-	-	-	-	מסים אחרים	11452
1146	Other taxes on goods and services	552	-	-	552	-	-	-	-	552	מסים אחרים על סחורות ועל שירותים	1146
115	Taxes on international trade and transactions	2,215	-	-	2,215	-	-	-	-	2,215	מסים על מסחר בין-לאומי ועל עסקות בין-לאומיות	115
1151	Customs and other import duties	2,215	-	-	2,215	-	-	-	-	2,215	מכס ומסי יבוא אחרים	1151
1152	Taxes on exports	-	-	-	-	-	-	-	-	-	מסים על יצוא	1152
1153	Profits of export or import monopolies	-	-	-	-	-	-	-	-	-	מסים על רווחי תאגידים ביצוא וביבוא	1153
1154	Exchange profits	-	-	-	-	-	-	-	-	-	מסים על רווחי המרת מט"ח	1154
1155	Exchange taxes	-	-	-	-	-	-	-	-	-	מסים על המרת מט"ח	1155
1156	Other taxes on international trade and transactions	-	-	-	-	-	-	-	-	-	מסים אחרים על מסחר בין-לאומי ועל עסקות בין-לאומיות	1156
116	Other taxes	67	-	-	67	-	-	-	-	67	מסים אחרים	116

TABLE 1.2.- REVENUE (Cont.)

NIS Million - year ending December 31

לוח 1.2.- הכנסות (המשך)

מיליוני ש"ח - השנה שהסתיימה ב-31 בדצמבר

NIS Million - year ending December 31		2007									מיליוני ש"ח - השנה הסתיימה ב-31 בדצמבר	
Code	Type of revenue	המגזר הממשלתי General government									סוג הכנסה	סמל
		סך כל המגזר הממשלתי General government - total	איחוד Consolidation	רשויות מקומיות Local authorities	ממשלה מרכזית Central government							
					Central government							
					סך כל הממשלה המרכזית Central government - total	איחוד Consolidation	מוסדות לאומיים National institutions	מוסדות ציבוריים ללא כוונת רווח Public non-profit institutions	המוסד לביטוח לאומי National insurance institute	משרדי ממשלה מתוקצבים Budgetary central government		
9=6+7-8	8	7	6=1+2+3+4-5	5	4	3	2	1				
12	Social contributions	45,051	-	1,488	43,563	-	-	-	37,909	5,654	הפרשות סוציאליות	12
121	Social security contributions	37,909	-	-	37,909	-	-	-	37,909	-	הפרשות לביטוח לאומי	121
1211	Employee contributions	23,093	-	-	23,093	-	-	-	23,093	-	הפרשות המועסק	1211
1212	Employer contributions	9,960	-	-	9,960	-	-	-	9,960	-	הפרשות המעסיק	1212
1213	Self-employed or non-employed contributions	4,856	-	-	4,856	-	-	-	4,856	-	הפרשות מעצמאיים ובלתי מועסקים	1213
1214	Unallocable contributions	-	-	-	-	-	-	-	-	-	הפרשות אחרות	1214
122	Other social contributions	7,142	-	1,488	5,654	-	-	-	-	5,654	הפרשות סוציאליות אחרות	122
1221	Employee contributions	-	-	-	-	-	-	-	-	-	הפרשות המועסק	1221
1222	Employer contributions	-	-	-	-	-	-	-	-	-	הפרשות המעסיק	1222
1223	Imputed contributions	7,142	-	1,488	5,654	-	-	-	-	5,654	הפרשות זקופות	1223
13	Grants	10,600	19,198	14,810	14,988	66,204	1	42,860	23,831	14,500	מענקים	13
131	From foreign governments	10,600	-	-	10,600	-	-	-	-	10,600	ממשלות זרות	131
1311	Current	10,600	-	-	10,600	-	-	-	-	10,600	שוטפים	1311
1312	Capital	-	-	-	-	-	-	-	-	-	הון	1312
132	From international organizations	-	-	-	-	-	-	-	-	-	מארגונים בין-לאומיים	132
1321	Current	-	-	-	-	-	-	-	-	-	שוטפים	1321
1322	Capital	-	-	-	-	-	-	-	-	-	הון	1322
133	From other general government units	-	19,198	14,810	4,388	66,204	1	42,860	23,831	3,900	מגופים ציבוריים אחרים	133
1331	Current	-	17,345	12,958	4,387	65,729	1	42,396	23,831	3,888	שוטפים	1331
1332	Capital	-	1,853	1,852	1	475	-	464	-	12	הון	1332
14	Other revenue	39,147	190	7,459	31,878	5,626	1,204	16,066	5,834	14,400	הכנסות אחרות	14
141	Property income	7,912	190	1,040	7,062	5,523	53	775	5,523	6,234	הכנסות מרכוש	141
1411	Interest	4,440	190	458	4,172	5,523	-	775	5,523	3,397	ריבית	1411
1412	Dividends	3,473	-	582	2,891	-	53	-	-	2,838	דיווידנדים	1412
1413	Withdrawals from income of quasi-corporations	-	-	-	-	-	-	-	-	-	משיכה מהכנסות גופים ממשלתיים	1413
1414	Property income attributed to insurance policyholders	-	-	-	-	-	-	-	-	-	עסקיים	1414
1415	Rent	-	-	-	-	-	-	-	-	-	הכנסות מרכוש המשיכות למחזיקי פוליסות ביטוח רנטה	1415
142	Sales of goods and services	18,320	-	2,186	16,134	103	4	9,688	-	6,545	מכירות של מוצרים ושירותים	142
1421	Sales of market establishments	-	-	-	-	-	-	-	-	-	מכירות של יחידות שוק	1421
1422	Administrative fees	2,250	-	-	2,250	-	-	-	-	2,250	אגרות מנהלתיות	1422
1423	Incidental sales by non-market establishments	16,070	-	2,186	13,884	103	4	9,688	-	4,295	מכירות מזדמנות של יחידות שאין לשוק	1423
1424	Imputed sales of goods and services	-	-	-	-	-	-	-	-	-	מכירות זקופות של מוצרים ושירותים	1424
143	Fines, penalties, and forfeits	570	-	86	484	-	-	-	-	484	קנסות	143
144	Voluntary transfers other than grants	7,116	-	-	7,116	-	1,147	5,603	-	366	העברות שאין מענקים	144
1441	Current	6,298	-	-	6,298	-	818	5,113	-	366	שוטפות	1441
1442	Capital	818	-	-	818	-	329	489	-	-	הון	1442
145	Miscellaneous and unidentified revenue	5,228	-	4,147	1,081	-	-	-	311	770	הכנסות שונות והכנסות שלא סווגו	145

לוח 1.3- הכנסות

TABLE 1.3.- REVENUE

NIS Million - year ending December 31

2008

מיליוני ש"ח - השנה שהסתיימה ב-31 בדצמבר

Code	Type of revenue	המגזר הממשלתי General government									סוג הכנסה	סמל
		סך כל המגזר הממשלתי General government - total	איחוד Consolidation	רשויות מקומיות Local authorities	הממשלה המרכזית Central government							
					סך כל הממשלה המרכזית Central government - total	איחוד Consolidation	מוסדות לאומיים National institutions	ללא כוונת רווח Public non-profit institutions	המוסד לביטוח לאומי National insurance institute	משרד־ ממשלה מתוקצבים Budgetary central government		
		9=6+7-8	8	7	6=1+2+3+4-5	5	4	3	2	1		
1	Revenue	301,506	20,564	43,778	278,293	76,436	1,261	61,726	72,330	218,643	הכנסות	1
11	Taxes	202,596	-	18,251	184,345	-	-	-	-	183,576	מסים	11
111	Taxes on income, profits and capital grants	84,019	-	-	84,019	-	-	-	-	84,019	מסים על הכנסה, על רווחים ועל מענקי הון	111
1111	Payable by individuals	54,161	-	-	54,161	-	-	-	-	54,161	מסים מפרטים	1111
1112	Payable by corporations and other enterprises	23,937	-	-	23,937	-	-	-	-	23,937	מסים מחברות ומעסקים	1112
1113	Unallocable	5,921	-	-	5,921	-	-	-	-	5,921	מסים אחרים	1113
112	Taxes on payroll and workforce	9,250	-	-	9,250	-	-	-	-	9,250	מסים על שכר	112
113	Taxes on property	20,642	-	17,427	3,215	-	-	-	-	2,446	מסים על רכוש	113
1131	Recurrent taxes on immovable property	17,480	-	17,427	53	-	-	-	-	53	מסים שוטפים על נכסי דלא-ניידי	1131
1132	Recurrent taxes on net wealth	-	-	-	-	-	-	-	-	-	מסים שוטפים על הערך הנקי	1132
1133	Estate, inheritance, and gift taxes	-	-	-	-	-	-	-	-	-	מסים על עיזבון, על ירושה ועל מתנות	1133
1134	Taxes on financial and capital transactions	3,162	-	-	3,162	-	-	-	-	2,393	מסים על עסקאות פיננסיות ועל תנועות הון	1134
1135	Other non-recurrent taxes on property	-	-	-	-	-	-	-	-	-	מסי רכוש חד-פעמיים אחרים	1135
1136	Other recurrent taxes on property	-	-	-	-	-	-	-	-	-	מסי רכוש שוטפים אחרים	1136
114	Taxes on goods and services	86,293	-	824	85,469	-	-	-	-	85,469	מסים על מוצרים ועל שירותים	114
1141	General taxes on goods and services	69,687	-	-	69,687	-	-	-	-	69,687	מסים כלליים על סחורות ועל שירותים	1141
11411	Value-added taxes	56,737	-	-	56,737	-	-	-	-	56,737	מס ערך מוסף	11411
11412	Sales taxes	12,950	-	-	12,950	-	-	-	-	12,950	מס קנייה	11412
11413	Turnover and other general taxes on goods and services	-	-	-	-	-	-	-	-	-	מסים על פדיון ומסים כלליים אחרים על סחורות ועל שירותים	11413
1142	Excises	12,580	-	-	12,580	-	-	-	-	12,580	בלו	1142
1143	Profits of fiscal monopolies	-	-	-	-	-	-	-	-	-	רווחים של תאגידיים פיסקליים	1143
1144	Taxes on specific services	-	-	-	-	-	-	-	-	-	מסים על שירותים מיוחדים	1144
1145	Taxes on use of goods, permission to use goods	3,404	-	824	2,580	-	-	-	-	2,580	מסים על שימוש בסחורות ועל אישור לשימוש בסחורות	1145
11451	Motor vehicles taxes	2,580	-	-	2,580	-	-	-	-	2,580	מסי רכב	11451
11452	Other	824	-	824	-	-	-	-	-	-	מסים אחרים	11452
1146	Other taxes on goods and services	621	-	-	621	-	-	-	-	621	מסים אחרים על סחורות ועל שירותים	1146
115	Taxes on international trade and transactions	2,375	-	-	2,375	-	-	-	-	2,375	מסים על מסחר בין-לאומי ועל עסקות בין-לאומיות	115
1151	Customs and other import duties	2,375	-	-	2,375	-	-	-	-	2,375	מכס ומסי יבוא אחרים	1151
1152	Taxes on exports	-	-	-	-	-	-	-	-	-	מסים על יצוא	1152
1153	Profits of export or import monopolies	-	-	-	-	-	-	-	-	-	מסים על רווחי תאגידיים ביצוא וביבוא	1153
1154	Exchange profits	-	-	-	-	-	-	-	-	-	מסים על רווחי המרת מט"ח	1154
1155	Exchange taxes	-	-	-	-	-	-	-	-	-	מסים על המרת מט"ח	1155
1156	Other taxes on international trade and transactions	-	-	-	-	-	-	-	-	-	מסים אחרים על מסחר בין-לאומי ועל עסקות בין-לאומיות	1156
116	Other taxes	17	-	-	17	-	-	-	-	17	מסים אחרים	116

TABLE 1.3.- REVENUE (Cont.)

NIS Million - year ending December 31

2008

לוח 1.3- הכנסות (המשך)

מיליוני ש"ח - השנה שהסתיימה ב-31 בדצמבר

Code	Type of revenue	המגזר הממשלתי General government									סוג הכנסה	סמל
		סך כל המגזר הממשלתי General government - total	איחוד Consolidation	רשויות מקומיות Local authorities	ממשלה מרכזית Central government							
					Central government							
					סך כל הממשלה המרכזית Central government - total	איחוד Consolidation	מוסדות לאומיים National institutions	מוסדות ציבוריים ללא כוונת רווח Public non-profit institutions	המוסד לביטוח לאומי National insurance institute	משרד ממשלה מתוקצבים Budgetary central government		
9=6+7-8	8	7	6=1+2+3+4-5	5	4	3	2	1				
12	Social contributions	48,088	-	1,634	46,454	-	-	-	40,445	6,009	הפרשות סוציאליות	12
121	Social security contributions	40,445	-	-	40,445	-	-	-	40,445	-	הפרשות לביטוח לאומי	121
1211	Employee contributions	24,884	-	-	24,884	-	-	-	24,884	-	הפרשות המועסק	1211
1212	Employer contributions	10,190	-	-	10,190	-	-	-	10,190	-	הפרשות המעסיק	1212
1213	Self-employed or non-employed contributions	5,371	-	-	5,371	-	-	-	5,371	-	הפרשות מעצמאיים ובלתי מועסקים	1213
1214	Unallocable contributions	-	-	-	-	-	-	-	-	-	הפרשות אחרות	1214
122	Other social contributions	7,643	-	1,634	6,009	-	-	-	-	6,009	הפרשות סוציאליות אחרות	122
1221	Employee contributions	-	-	-	-	-	-	-	-	-	הפרשות המועסק	1221
1222	Employer contributions	-	-	-	-	-	-	-	-	-	הפרשות המעסיק	1222
1223	Imputed contributions	7,643	-	1,634	6,009	-	-	-	-	6,009	הפרשות זקופות	1223
13	Grants	10,004	20,374	15,787	14,592	70,211	-	45,276	25,400	14,127	מענקים	13
131	From foreign governments	10,004	-	-	10,004	-	-	-	-	10,004	ממשלות זרות	131
1311	Current	10,004	-	-	10,004	-	-	-	-	10,004	שוטפים	1311
1312	Capital	-	-	-	-	-	-	-	-	-	הון	1312
132	From international organizations	-	-	-	-	-	-	-	-	-	מארגונים בין-לאומיים	132
1321	Current	-	-	-	-	-	-	-	-	-	שוטפים	1321
1322	Capital	-	-	-	-	-	-	-	-	-	הון	1322
133	From other general government units	-	20,374	15,787	4,587	70,211	-	45,276	25,400	4,123	מגופים ציבוריים אחרים	133
1331	Current	-	17,852	13,278	4,574	69,715	-	44,778	25,400	4,111	שוטפים	1331
1332	Capital	-	2,522	2,509	13	496	-	497	-	12	הון	1332
14	Other revenue	40,818	190	8,106	32,902	6,225	1,261	16,450	6,485	14,931	הכנסות אחרות	14
141	Property income	7,602	190	1,062	6,730	6,120	100	835	6,120	5,795	הכנסות מרכוש	141
1411	Interest	4,407	190	567	4,030	6,120	-	835	6,120	3,195	ריבית	1411
1412	Dividends	3,195	-	495	2,700	-	100	-	-	2,600	דיווידנדים	1412
1413	Withdrawals from income of quasi-corporations	-	-	-	-	-	-	-	-	-	משיכה מהכנסות גופים ממשלתיים	1413
1414	Property income attributed to insurance policyholders	-	-	-	-	-	-	-	-	-	עסקיים	1414
1415	Rent	-	-	-	-	-	-	-	-	-	הכנסות מרכוש המשוכות למחזיקי פוליסות ביטוח רנטה	1415
142	Sales of goods and services	18,494	-	2,304	16,190	105	7	9,896	-	6,392	מכירות של מוצרים ושירותים	142
1421	Sales of market establishments	-	-	-	-	-	-	-	-	-	מכירות של יחידות שוק	1421
1422	Administrative fees	2,256	-	-	2,256	-	-	-	-	2,256	אגרות מנהלתיות	1422
1423	Incidental sales by non-market establishments	16,238	-	2,304	13,934	105	7	9,896	-	4,136	מכירות מזדמנות של יחידות שאין לשוק	1423
1424	Imputed sales of goods and services	-	-	-	-	-	-	-	-	-	מכירות זקופות של מוצרים ושירותים	1424
143	Fines, penalties, and forfeits	571	-	88	483	-	-	-	-	483	קנסות	143
144	Voluntary transfers other than grants	7,506	-	-	7,506	-	1,154	5,719	-	632	העברות שאין מענקים	144
1441	Current	6,935	-	-	6,935	-	824	5,479	-	632	שוטפות	1441
1442	Capital	571	-	-	571	-	331	240	-	-	הון	1442
145	Miscellaneous and unidentified revenue	6,645	-	4,652	1,993	-	-	-	365	1,628	הכנסות שונות והכנסות שלא סווגו	145

לוח 1.4- הכנסות

TABLE 1.4.- REVENUE

NIS Million - year ending December 31

2009

מיליוני ש"ח - השנה שהסתיימה ב-31 בדצמבר

Code	Type of revenue	המגזר הממשלתי General government									סוג הכנסה	סמל
		סך כל המגזר הממשלתי General government - total	איחוד Consolidation	רשויות מקומיות Local authorities	הממשלה המרכזית Central government							
					סך כל הממשלה המרכזית Central government - total	איחוד Consolidation	מוסדות לאומיים National institutions	ללא כוונת רווח Public non-profit institutions	המוסד לביטוח לאומי National insurance institute	משרדי ממשלה מתוקצבים Budgetary central government		
		9=6+7-8	8	7	6=1+2+3+4-5	5	4	3	2	1		
1	Revenue	294,573	20,185	44,872	269,886	79,873	863	64,231	74,879	209,058	הכנסות	1
11	Taxes	197,872	-	19,429	178,443	-	-	-	-	177,715	מסים	11
111	Taxes on income, profits and capital grants	74,572	-	-	74,572	-	-	-	-	74,572	מסים על הכנסה, על רווחים ועל מענקי הון	111
1111	Payable by individuals	48,150	-	-	48,150	-	-	-	-	48,150	מסים מפרטים	1111
1112	Payable by corporations and other enterprises	20,085	-	-	20,085	-	-	-	-	20,085	מסים מחברות ומעסקים	1112
1113	Unallocable	6,337	-	-	6,337	-	-	-	-	6,337	מסים אחרים	1113
112	Taxes on payroll and workforce	9,570	-	-	9,570	-	-	-	-	9,570	מסים על שכר	112
113	Taxes on property	21,557	-	18,575	2,982	-	-	-	-	2,254	מסים על רכוש	113
1131	Recurrent taxes on immovable property	18,620	-	18,575	45	-	-	-	-	45	מסים שוטפים על נכסי דלא-נייד	1131
1132	Recurrent taxes on net wealth	-	-	-	-	-	-	-	-	-	מסים שוטפים על הערך הנקי	1132
1133	Estate, inheritance, and gift taxes	-	-	-	-	-	-	-	-	-	מסים על עיזבון, על ירושה ועל מתנות	1133
1134	Taxes on financial and capital transactions	2,937	-	-	2,937	-	-	-	-	2,209	מסים על עסקות פיננסיות ועל תנועות הון	1134
1135	Other non-recurrent taxes on property	-	-	-	-	-	-	-	-	-	מסי רכוש חד-פעמיים אחרים	1135
1136	Other recurrent taxes on property	-	-	-	-	-	-	-	-	-	מסי רכוש שוטפים אחרים	1136
114	Taxes on goods and services	89,751	-	854	88,897	-	-	-	-	88,897	מסים על מוצרים ועל שירותים	114
1141	General taxes on goods and services	71,954	-	-	71,954	-	-	-	-	71,954	מסים כלליים על סחורות ועל שירותים	1141
11411	Value-added taxes	59,223	-	-	59,223	-	-	-	-	59,223	מס ערך מוסף	11411
11412	Sales taxes	12,731	-	-	12,731	-	-	-	-	12,731	מס קנייה	11412
11413	Turnover and other general taxes on goods and services	-	-	-	-	-	-	-	-	-	מסים על פדיון ומסים כלליים אחרים על סחורות ועל שירותים	11413
1142	Excises	13,478	-	-	13,478	-	-	-	-	13,478	בלו	1142
1143	Profits of fiscal monopolies	-	-	-	-	-	-	-	-	-	רווחים של תאגידיים פיסקליים	1143
1144	Taxes on specific services	-	-	-	-	-	-	-	-	-	מסים על שירותים מיוחדים	1144
1145	Taxes on use of goods, permission to use goods	3,583	-	854	2,729	-	-	-	-	2,729	מסים על שימוש בסחורות ועל אישור לשימוש בסחורות	1145
11451	Motor vehicles taxes	2,729	-	-	2,729	-	-	-	-	2,729	מסי רכב	11451
11452	Other	854	-	854	-	-	-	-	-	-	מסים אחרים	11452
1146	Other taxes on goods and services	736	-	-	736	-	-	-	-	736	מסים אחרים על סחורות ועל שירותים	1146
115	Taxes on international trade and transactions	2,402	-	-	2,402	-	-	-	-	2,402	מסים על מסחר בין-לאומי ועל עסקות בין-לאומיות	115
1151	Customs and other import duties	2,402	-	-	2,402	-	-	-	-	2,402	מכס ומסי יבוא אחרים	1151
1152	Taxes on exports	-	-	-	-	-	-	-	-	-	מסים על יצוא	1152
1153	Profits of export or import monopolies	-	-	-	-	-	-	-	-	-	מסים על רווחי תאגידיים ביצוא וביבוא	1153
1154	Exchange profits	-	-	-	-	-	-	-	-	-	מסים על רווחי המרת מט"ח	1154
1155	Exchange taxes	-	-	-	-	-	-	-	-	-	מסים על המרת מט"ח	1155
1156	Other taxes on international trade and transactions	-	-	-	-	-	-	-	-	-	מסים אחרים על מסחר בין-לאומי ועל עסקות בין-לאומיות	1156
116	Other taxes	20	-	-	20	-	-	-	-	20	מסים אחרים	116

TABLE 1.4.- REVENUE (Cont.)

NIS Million - year ending December 31

2009

לוח 1.4- הכנסות (המשך)

מיליוני ש"ח - השנה שהסתיימה ב-31 בדצמבר

Code	Type of revenue	המגזר הממשלתי General government									סוג הכנסה	סמל
		סך כל המגזר הממשלתי General government - total	איחוד Consolidation	רשויות מקומיות Local authorities	ממשלה מרכזית Central government							
					Central government							
					סך כל הממשלה המרכזית Central government - total	איחוד Consolidation	מוסדות לאומיים National institutions	מוסדות ציבוריים ללא כוונת רווח Public non-profit institutions	המוסד לביטוח לאומי National insurance institute	משרד ממשלה מתוקצבים Budgetary central government		
		9=6+7-8	8	7	6=1+2+3+4-5	5	4	3	2	1		
12	Social contributions	48,956	-	1,681	47,275	-	-	-	41,227	6,048	הפרשות סוציאליות	12
121	Social security contributions	41,227	-	-	41,227	-	-	-	41,227	-	הפרשות לביטוח לאומי	121
1211	Employee contributions	25,216	-	-	25,216	-	-	-	25,216	-	הפרשות המועסק	1211
1212	Employer contributions	10,278	-	-	10,278	-	-	-	10,278	-	הפרשות המעסיק	1212
1213	Self-employed or non-employed contributions	5,732	-	-	5,732	-	-	-	5,732	-	הפרשות מעצמאיים ובלתי מועסקים	1213
1214	Unallocable contributions	-	-	-	-	-	-	-	-	-	הפרשות אחרות	1214
122	Other social contributions	7,729	-	1,681	6,048	-	-	-	-	6,048	הפרשות סוציאליות אחרות	122
1221	Employee contributions	-	-	-	-	-	-	-	-	-	הפרשות המועסק	1221
1222	Employer contributions	-	-	-	-	-	-	-	-	-	הפרשות המעסיק	1222
1223	Imputed contributions	7,729	-	1,681	6,048	-	-	-	-	6,048	הפרשות זקופות	1223
13	Grants	8,411	19,995	15,218	13,188	73,093	5	47,050	26,581	12,645	מענקים	13
131	From foreign governments	8,411	-	-	8,411	-	-	-	-	8,411	ממשלות זרות	131
1311	Current	8,411	-	-	8,411	-	-	-	-	8,411	שוטפים	1311
1312	Capital	-	-	-	-	-	-	-	-	-	הון	1312
132	From international organizations	-	-	-	-	-	-	-	-	-	מארגונים בין-לאומיים	132
1321	Current	-	-	-	-	-	-	-	-	-	שוטפים	1321
1322	Capital	-	-	-	-	-	-	-	-	-	הון	1322
133	From other general government units	-	19,995	15,218	4,777	73,093	5	47,050	26,581	4,235	מגופים ציבוריים אחרים	133
1331	Current	-	17,733	12,960	4,773	72,586	5	46,551	26,581	4,223	שוטפים	1331
1332	Capital	-	2,262	2,258	4	507	-	499	-	12	הון	1332
14	Other revenue	39,335	190	8,545	30,980	6,780	858	17,181	7,071	12,649	הכנסות אחרות	14
141	Property income	6,825	190	971	6,044	6,629	83	887	6,629	5,073	הכנסות מרכוש	141
1411	Interest	3,869	190	498	3,561	6,629	-	887	6,629	2,673	ריבית	1411
1412	Dividends	2,957	-	473	2,484	-	83	-	-	2,400	דיווידנדים	1412
1413	Withdrawals from income of quasi-corporations	-	-	-	-	-	-	-	-	-	משיכה מהכנסות גופים ממשלתיים	1413
1414	Property income attributed to insurance policyholders	-	-	-	-	-	-	-	-	-	עסקיים	1414
1415	Rent	-	-	-	-	-	-	-	-	-	הכנסות מרכוש המשוכות למחזיקי פוליסות ביטוח רנטה	1415
142	Sales of goods and services	18,200	-	2,523	15,677	151	1	10,205	-	5,622	מכירות של מוצרים ושירותים	142
1421	Sales of market establishments	-	-	-	-	-	-	-	-	-	מכירות של יחידות שוק	1421
1422	Administrative fees	1,988	-	-	1,988	-	-	-	-	1,988	אגרות מנהלתיות	1422
1423	Incidental sales by non-market establishments	16,212	-	2,523	13,689	151	1	10,205	-	3,633	מכירות מזדמנות של יחידות שאין לשוק	1423
1424	Imputed sales of goods and services	-	-	-	-	-	-	-	-	-	מכירות זקופות של מוצרים ושירותים	1424
143	Fines, penalties, and forfeits	521	-	102	419	-	-	-	-	419	קנסות	143
144	Voluntary transfers other than grants	7,350	-	-	7,350	-	774	6,088	-	487	העברות שאין מענקים	144
1441	Current	6,954	-	-	6,954	-	553	5,914	-	487	שוטפות	1441
1442	Capital	396	-	-	396	-	222	174	-	-	הון	1442
145	Miscellaneous and unidentified revenue	6,439	-	4,949	1,490	-	-	-	442	1,048	הכנסות שונות והכנסות שלא סווגו	145

לוח 1.5- הכנסות

TABLE 1.5.- REVENUE

NIS Million - year ending December 31

2010

מיליוני ש"ח - השנה שהסתיימה ב-31 בדצמבר

Code	Type of revenue	המגזר הממשלתי General government									סוג הכנסה	סמל
		סך כל המגזר הממשלתי General government - total	איחוד Consolidation	רשויות מקומיות Local authorities	הממשלה המרכזית Central government							
					סך כל הממשלה המרכזית Central government - total	איחוד Consolidation	מוסדות לאומיים National institutions	ללא כוונת רווח Public non-profit institutions	המוסד לבטיוח לאומי National insurance institute	משרד־ ממשלה מתוקצבים Budgetary central government		
		9=6+7-8	8	7	6=1+2+3+4-5	5	4	3	2	1		
1	Revenue	323,423	22,015	48,510	296,928	82,962	1,155	69,145	78,503	230,076	הכנסות	1
11	Taxes	217,444	-	20,373	197,071	-	-	-	-	196,060	מסים	11
111	Taxes on income, profits and capital grants	80,732	-	-	80,732	-	-	-	-	80,732	מסים על הכנסה, על רווחים ועל מענקי הון	111
1111	Payable by individuals	48,899	-	-	48,899	-	-	-	-	48,899	מסים מפרטים	1111
1112	Payable by corporations and other enterprises	22,441	-	-	22,441	-	-	-	-	22,441	מסים מחברות ומעסקים	1112
1113	Unallocable	9,392	-	-	9,392	-	-	-	-	9,392	מסים אחרים	1113
112	Taxes on payroll and workforce	10,310	-	-	10,310	-	-	-	-	10,310	מסים על שכר	112
113	Taxes on property	23,504	-	19,405	4,099	-	-	-	-	3,088	מסים על רכוש	113
1131	Recurrent taxes on immovable property	19,453	-	19,405	48	-	-	-	-	48	מסים שוטפים על נכסי דלא-ניידי	1131
1132	Recurrent taxes on net wealth	-	-	-	-	-	-	-	-	-	מסים שוטפים על הערך הנקי	1132
1133	Estate, inheritance, and gift taxes	-	-	-	-	-	-	-	-	-	מסים על עיזבון, על ירושה ועל מתנות	1133
1134	Taxes on financial and capital transactions	4,051	-	-	4,051	-	-	-	-	3,040	מסים על עסקות פיננסיות ועל תנועות הון	1134
1135	Other non-recurrent taxes on property	-	-	-	-	-	-	-	-	-	מסי רכוש חד-פעמיים אחרים	1135
1136	Other recurrent taxes on property	-	-	-	-	-	-	-	-	-	מסי רכוש שוטפים אחרים	1136
114	Taxes on goods and services	100,188	-	967	99,221	-	-	-	-	99,221	מסים על מוצרים ועל שירותים	114
1141	General taxes on goods and services	79,978	-	-	79,978	-	-	-	-	79,978	מסים כלליים על סחורות ועל שירותים	1141
11411	Value-added taxes	65,540	-	-	65,540	-	-	-	-	65,540	מס ערך מוסף	11411
11412	Sales taxes	14,438	-	-	14,438	-	-	-	-	14,438	מס קנייה	11412
11413	Turnover and other general taxes on goods and services	-	-	-	-	-	-	-	-	-	מסים על פדיון ומסים כלליים אחרים על סחורות ועל שירותים	11413
1142	Excises	15,457	-	-	15,457	-	-	-	-	15,457	בלו	1142
1143	Profits of fiscal monopolies	-	-	-	-	-	-	-	-	-	רווחים של תאגידיים פיסקליים	1143
1144	Taxes on specific services	-	-	-	-	-	-	-	-	-	מסים על שירותים מיוחדים	1144
1145	Taxes on use of goods, permission to use goods	3,999	-	967	3,032	-	-	-	-	3,032	מסים על שימוש בסחורות ועל אישור לשימוש בסחורות	1145
11451	Motor vehicles taxes	3,032	-	-	3,032	-	-	-	-	3,032	מסי רכב	11451
11452	Other	967	-	967	-	-	-	-	-	-	מסים אחרים	11452
1146	Other taxes on goods and services	753	-	-	753	-	-	-	-	753	מסים אחרים על סחורות ועל שירותים	1146
115	Taxes on international trade and transactions	2,689	-	-	2,689	-	-	-	-	2,689	מסים על מסחר בין-לאומי ועל עסקות בין-לאומיות	115
1151	Customs and other import duties	2,689	-	-	2,689	-	-	-	-	2,689	מכס ומסי יבוא אחרים	1151
1152	Taxes on exports	-	-	-	-	-	-	-	-	-	מסים על יצוא	1152
1153	Profits of export or import monopolies	-	-	-	-	-	-	-	-	-	מסים על רווחי תאגידיים ביצוא וביבוא	1153
1154	Exchange profits	-	-	-	-	-	-	-	-	-	מסים על רווחי המרת מט"ח	1154
1155	Exchange taxes	-	-	-	-	-	-	-	-	-	מסים על המרת מט"ח	1155
1156	Other taxes on international trade and transactions	-	-	-	-	-	-	-	-	-	מסים אחרים על מסחר בין-לאומי ועל עסקות בין-לאומיות	1156
116	Other taxes	20	-	-	20	-	-	-	-	20	מסים אחרים	116

TABLE 1.5.- REVENUE (Cont.)

NIS Million - year ending December 31

2010

לוח 1.5- הכנסות (המשך)

מיליוני ש"ח - השנה שהסתיימה ב-31 בדצמבר

		2010 המגזר הממשלתי General government										
Code	Type of revenue	סך כל המגזר הממשלתי General government - total	איחוד Consolidation	רשויות מקומיות Local authorities	ממשלה מרכזית Central government						סוג הכנסה	סמל
					סך כל הממשלה המרכזית Central government - total	איחוד Consolidation	מוסדות לאומיים National institutions	מוסדות ציבוריים ללא כוונת רווח Public non-profit institutions	המוסד לביטוח לאומי National insurance institute	משרד ממשלה מתוקצבים Budgetary central government		
12	Social contributions	53,481	-	1,801	51,680	-	-	-	45,343	6,337	הפרשות סוציאליות	12
121	Social security contributions	45,343	-	-	45,343	-	-	-	45,343	-	הפרשות לביטוח לאומי	121
1211	Employee contributions	27,788	-	-	27,788	-	-	-	27,788	-	הפרשות המועסק	1211
1212	Employer contributions	11,427	-	-	11,427	-	-	-	11,427	-	הפרשות המעסיק	1212
1213	Self-employed or non-employed contributions	6,128	-	-	6,128	-	-	-	6,128	-	הפרשות מעצמאיים ובלתי מועסקים	1213
1214	Unallocable contributions	-	-	-	-	-	-	-	-	-	הפרשות אחרות	1214
122	Other social contributions	8,139	-	1,801	6,337	-	-	-	-	6,337	הפרשות סוציאליות אחרות	122
1221	Employee contributions	-	-	-	-	-	-	-	-	-	הפרשות המועסק	1221
1222	Employer contributions	-	-	-	-	-	-	-	-	-	הפרשות המעסיק	1222
1223	Imputed contributions	8,139	-	1,801	6,337	-	-	-	-	6,337	הפרשות זקופות	1223
13	Grants	10,366	21,825	16,628	15,564	75,883	2	50,969	25,711	14,765	מענקים	13
131	From foreign governments	10,366	-	-	10,366	-	-	-	-	10,366	ממשלות זרות	131
1311	Current	10,366	-	-	10,366	-	-	-	-	10,366	שוטפים	1311
1312	Capital	-	-	-	-	-	-	-	-	-	הון	1312
132	From international organizations	-	-	-	-	-	-	-	-	-	מארגונים בין-לאומיים	132
1321	Current	-	-	-	-	-	-	-	-	-	שוטפים	1321
1322	Capital	-	-	-	-	-	-	-	-	-	הון	1322
133	From other general government units	-	21,825	16,628	5,198	75,883	2	50,969	25,711	4,399	מגופים ציבוריים אחרים	133
1331	Current	-	19,221	14,074	5,148	75,316	2	50,365	25,711	4,386	שוטפים	1331
1332	Capital	-	2,604	2,554	50	567	-	604	-	13	הון	1332
14	Other revenue	42,132	190	9,709	32,613	7,079	1,153	18,176	7,449	12,914	הכנסות אחרות	14
141	Property income	6,542	190	1,161	5,571	6,961	76	965	6,961	4,530	הכנסות מרכוש	141
1411	Interest	3,699	190	552	3,337	6,961	13	965	6,961	2,359	ריבית	1411
1412	Dividends	2,843	-	609	2,234	-	63	-	-	2,171	דיווידנדים	1412
1413	Withdrawals from income of quasi-corporations	-	-	-	-	-	-	-	-	-	משיכה מהכנסות גופים ממשלתיים	1413
1414	Property income attributed to insurance policyholders	-	-	-	-	-	-	-	-	-	עסקיים	1414
1415	Rent	-	-	-	-	-	-	-	-	-	הכנסות מרכוש המשיכות למחזיקי פוליסות ביטוח רנטה	1415
142	Sales of goods and services	19,924	-	2,863	17,061	118	1	11,056	-	6,122	מכירות של מוצרים ושירותים	142
1421	Sales of market establishments	-	-	-	-	-	-	-	-	-	מכירות של יחידות שוק	1421
1422	Administrative fees	2,284	-	-	2,284	-	-	-	-	2,284	אגרות מנהליות	1422
1423	Incidental sales by non-market establishments	17,640	-	2,863	14,777	118	1	11,056	-	3,837	מכירות מזדמנות של יחידות שאין לשוק	1423
1424	Imputed sales of goods and services	-	-	-	-	-	-	-	-	-	מכירות זקופות של מוצרים ושירותים	1424
143	Fines, penalties, and forfeits	846	-	101	745	-	-	-	-	745	קנסות	143
144	Voluntary transfers other than grants	7,675	-	-	7,675	-	1,076	6,155	-	444	העברות שאין מענקים	144
1441	Current	7,259	-	-	7,259	-	768	6,047	-	444	שוטפים	1441
1442	Capital	416	-	-	416	-	308	108	-	-	הון	1442
145	Miscellaneous and unidentified revenue	7,145	-	5,584	1,561	-	-	-	488	1,073	הכנסות שונות והכנסות שלא סווגו	145

לוח 1.6- הכנסות

TABLE 1.6.- REVENUE

NIS Million - year ending December 31

2011

מיליוני ש"ח - השנה שהסתיימה ב-31 בדצמבר

Code	Type of revenue	המגזר הממשלתי General government									סוג הכנסה	סמל
		סך כל המגזר הממשלתי General government - total	איחוד Consolidation	רשויות מקומיות Local authorities	הממשלה המרכזית Central government							
					Central government							
					סך כל הממשלה המרכזית Central government - total	איחוד Consolidation	מוסדות לאומיים National institutions	ללא כוונת רווח Public non-profit institutions	המוסד לבטיוח לאומי National insurance institute	משרד־ ממשלה מתוקצבים Budgetary central government		
		9=6+7-8	8	7	6=1+2+3+4-5	5	4	3	2	1		
1	Revenue	348,032	24,767	53,177	319,623	88,882	1,091	72,528	85,165	248,680	הכנסות	1
11	Taxes	234,605	-	21,645	212,960	-	-	-	-	211,920	מסים	11
111	Taxes on income, profits and capital grants	89,265	-	-	89,265	-	-	-	-	89,265	מסים על הכנסה, על רווחים ועל מענקי הון	111
1111	Payable by individuals	52,541	-	-	52,541	-	-	-	-	52,541	מסים מפרטים	1111
1112	Payable by corporations and other enterprises	26,961	-	-	26,961	-	-	-	-	26,961	מסים מחברות ומעסקים	1112
1113	Unallocable	9,763	-	-	9,763	-	-	-	-	9,763	מסים אחרים	1113
112	Taxes on payroll and workforce	10,850	-	-	10,850	-	-	-	-	10,850	מסים על שכר	112
113	Taxes on property	24,838	-	20,609	4,229	-	-	-	-	3,189	מסים על רכוש	113
1131	Recurrent taxes on immovable property	20,691	-	20,609	82	-	-	-	-	82	מסים שוטפים על נכסי דלא-ניידי	1131
1132	Recurrent taxes on net wealth	-	-	-	-	-	-	-	-	-	מסים שוטפים על הערך הנקי	1132
1133	Estate, inheritance, and gift taxes	-	-	-	-	-	-	-	-	-	מסים על עיזבון, על ירשה ועל מתנות	1133
1134	Taxes on financial and capital transactions	4,147	-	-	4,147	-	-	-	-	3,107	מסים על עסקות פיננסיות ועל תנועות הון	1134
1135	Other non-recurrent taxes on property	-	-	-	-	-	-	-	-	-	מסי רכוש חד-פעמיים אחרים	1135
1136	Other recurrent taxes on property	-	-	-	-	-	-	-	-	-	מסי רכוש שוטפים אחרים	1136
114	Taxes on goods and services	106,732	-	1,036	105,697	-	-	-	-	105,697	מסים על מוצרים ועל שירותים	114
1141	General taxes on goods and services	85,617	-	-	85,617	-	-	-	-	85,617	מסים כלליים על סחורות ועל שירותים	1141
11411	Value-added taxes	70,229	-	-	70,229	-	-	-	-	70,229	מס ערך מוסף	11411
11412	Sales taxes	15,388	-	-	15,388	-	-	-	-	15,388	מס קנייה	11412
11413	Turnover and other general taxes on goods and services	-	-	-	-	-	-	-	-	-	מסים על פדיון ומסים כלליים אחרים על סחורות ועל שירותים	11413
1142	Excises	15,910	-	-	15,910	-	-	-	-	15,910	בלו	1142
1143	Profits of fiscal monopolies	-	-	-	-	-	-	-	-	-	רווחים של תאגידיים פיסקליים	1143
1144	Taxes on specific services	-	-	-	-	-	-	-	-	-	מסים על שירותים מיוחדים	1144
1145	Taxes on use of goods, permission to use goods	4,268	-	1,036	3,232	-	-	-	-	3,232	מסים על שימוש בסחורות ועל אישור לשימוש בסחורות	1145
11451	Motor vehicles taxes	3,232	-	-	3,232	-	-	-	-	3,232	מסי רכב	11451
11452	Other	1,036	-	1,036	-	-	-	-	-	-	מסים אחרים	11452
1146	Other taxes on goods and services	938	-	-	938	-	-	-	-	938	מסים אחרים על סחורות ועל שירותים	1146
115	Taxes on international trade and transactions	2,912	-	-	2,912	-	-	-	-	2,912	מסים על מסחר בין-לאומי ועל עסקות בין-לאומיות	115
1151	Customs and other import duties	2,912	-	-	2,912	-	-	-	-	2,912	מכס ומסי יבוא אחרים	1151
1152	Taxes on exports	-	-	-	-	-	-	-	-	-	מסים על יצוא	1152
1153	Profits of export or import monopolies	-	-	-	-	-	-	-	-	-	מסים על רווחי תאגידיים ביצוא וביבוא	1153
1154	Exchange profits	-	-	-	-	-	-	-	-	-	מסים על רווחי המרת מט"ח	1154
1155	Exchange taxes	-	-	-	-	-	-	-	-	-	מסים על המרת מט"ח	1155
1156	Other taxes on international trade and transactions	-	-	-	-	-	-	-	-	-	מסים אחרים על מסחר בין-לאומי ועל עסקות בין-לאומיות	1156
116	Other taxes	7	-	-	7	-	-	-	-	7	מסים אחרים	116

TABLE 1.6.- REVENUE (Cont.)

NIS Million - year ending December 31

לוח 1.6- הכנסות (המשך)

מיליוני ש"ח - השנה שהסתיימה ב-31 בדצמבר

NIS Million - year ending December 31		2011									השנה שהסתיימה ב-31 בדצמבר	
Code	Type of revenue	המגזר הממשלתי General government									סוג הכנסה	סמל
		סך כל המגזר הממשלתי General government - total	איחוד Consolidation	רשויות מקומיות Local authorities	ממשלה מרכזית Central government							
					Central government							
					סך כל הממשלה המרכזית Central government - total	איחוד Consolidation	מוסדות לאומיים National institutions	מוסדות ציבוריים ללא כוונת רווח Public non-profit institutions	המוסד לביטוח לאומי National insurance institute	משרד ממשלה מתוקצבים Budgetary central government		
9=6+7-8	8	7	6=1+2+3+4-5	5	4	3	2	1				
12	Social contributions	57,302	-	1,936	55,366	-	-	-	48,759	6,607	הפרשות סוציאליות	12
121	Social security contributions	48,759	-	-	48,759	-	-	-	48,759	-	הפרשות לביטוח לאומי	121
1211	Employee contributions	29,612	-	-	29,612	-	-	-	29,612	-	הפרשות המועסק	1211
1212	Employer contributions	12,805	-	-	12,805	-	-	-	12,805	-	הפרשות המעסיק	1212
1213	Self-employed or non-employed contributions	6,342	-	-	6,342	-	-	-	6,342	-	הפרשות מעצמאיים ובלתי מועסקים	1213
1214	Unallocable contributions	-	-	-	-	-	-	-	-	-	הפרשות אחרות	1214
122	Other social contributions	8,543	-	1,936	6,607	-	-	-	-	6,607	הפרשות סוציאליות אחרות	122
1221	Employee contributions	-	-	-	-	-	-	-	-	-	הפרשות המועסק	1221
1222	Employer contributions	-	-	-	-	-	-	-	-	-	הפרשות המעסיק	1222
1223	Imputed contributions	8,543	-	1,936	6,607	-	-	-	-	6,607	הפרשות זקופות	1223
13	Grants	10,600	24,577	19,089	16,088	81,537	11	53,772	28,724	15,118	מענקים	13
131	From foreign governments	10,600	-	-	10,600	-	-	-	-	10,600	ממשלות זרות	131
1311	Current	10,600	-	-	10,600	-	-	-	-	10,600	שוטפים	1311
1312	Capital	-	-	-	-	-	-	-	-	-	הון	1312
132	From international organizations	-	-	-	-	-	-	-	-	-	מארגונים בין-לאומיים	132
1321	Current	-	-	-	-	-	-	-	-	-	שוטפים	1321
1322	Capital	-	-	-	-	-	-	-	-	-	הון	1322
133	From other general government units	-	24,577	19,089	5,488	81,537	11	53,772	28,724	4,517	מגופים ציבוריים אחרים	133
1331	Current	-	20,681	15,214	5,468	80,938	11	53,166	28,724	4,504	שוטפים	1331
1332	Capital	-	3,896	3,876	20	599	-	606	-	13	הון	1332
14	Other revenue	45,525	190	10,507	35,209	7,345	1,080	18,756	7,682	15,036	הכנסות אחרות	14
141	Property income	6,626	190	833	5,982	7,238	59	1,039	7,238	4,884	הכנסות מרכוש	141
1411	Interest	3,911	190	619	3,482	7,238	-	1,039	7,238	2,442	ריבית	1411
1412	Dividends	2,715	-	214	2,501	-	59	-	-	2,442	דיווידנדים	1412
1413	Withdrawals from income of quasi-corporations	-	-	-	-	-	-	-	-	-	משיכה מהכנסות גופים ממשלתיים	1413
1414	Property income attributed to insurance policyholders	-	-	-	-	-	-	-	-	-	עסקיים	1414
1415	Rent	-	-	-	-	-	-	-	-	-	הכנסות מרכוש המשיכות למחזיקי פוליסות ביטוח רנטה	1415
142	Sales of goods and services	22,263	-	2,799	19,463	107	1	11,789	-	7,780	מכירות של מוצרים ושירותים	142
1421	Sales of market establishments	-	-	-	-	-	-	-	-	-	מכירות של יחידות שוק	1421
1422	Administrative fees	2,174	-	-	2,174	-	-	-	-	2,174	אגרות מנהליות	1422
1423	Incidental sales by non-market establishments	20,089	-	2,799	17,290	107	1	11,789	-	5,607	מכירות מזדמנות של יחידות שאין לשוק	1423
1424	Imputed sales of goods and services	-	-	-	-	-	-	-	-	-	מכירות זקופות של מוצרים ושירותים	1424
143	Fines, penalties, and forfeits	723	-	102	621	-	-	-	-	621	קנסות	143
144	Voluntary transfers other than grants	7,383	-	-	7,383	-	1,020	5,928	-	435	העברות שאין מענקים	144
1441	Current	7,017	-	-	7,017	-	727	5,855	-	435	שוטפות	1441
1442	Capital	366	-	-	366	-	293	73	-	-	הון	1442
145	Miscellaneous and unidentified revenue	8,532	-	6,772	1,760	-	-	-	444	1,316	הכנסות שונות והכנסות שלא סווגו	145

לוח 1.7- הכנסות

TABLE 1.7.- REVENUE

NIS Million - year ending December 31

2012

מיליוני ש"ח - השנה שהסתיימה ב-31 בדצמבר

Code	Type of revenue	המגזר הממשלתי General government									סוג הכנסה	סמל
		סך כל המגזר הממשלתי General government - total	איחוד Consolidation	רשויות מקומיות Local authorities	הממשלה המרכזית Central government							
					סך כל הממשלה המרכזית Central government - total	איחוד Consolidation	מוסדות לאומיים National institutions	ללא כוונת רווח Public non-profit institutions	המוסד לבטיוח לאומי National insurance institute	משרד־ ממשלה מתוקצבים Budgetary central government		
		9=6+7-8	8	7	6=1+2+3+4-5	5	4	3	2	1		
1	Revenue	360,360	26,598	56,076	330,882	94,560	571	76,936	88,656	258,342	הכנסות	1
11	Taxes	242,163	-	22,713	219,450	-	-	-	-	218,514	מסים	11
111	Taxes on income, profits and capital grants	92,823	-	-	92,823	-	-	-	-	92,823	מסים על הכנסה, על רווחים ועל מענקי הון	111
1111	Payable by individuals	54,233	-	-	54,233	-	-	-	-	54,233	מסים מפרטים	1111
1112	Payable by corporations and other enterprises	26,331	-	-	26,331	-	-	-	-	26,331	מסים מחברות ומעסקים	1112
1113	Unallocable	12,259	-	-	12,259	-	-	-	-	12,259	מסים אחרים	1113
112	Taxes on payroll and workforce	11,550	-	-	11,550	-	-	-	-	11,550	מסים על שכר	112
113	Taxes on property	25,407	-	21,626	3,781	-	-	-	-	2,845	מסים על רכוש	113
1131	Recurrent taxes on immovable property	21,683	-	21,626	57	-	-	-	-	57	מסים שוטפים על נכסי דלא-ניידי	1131
1132	Recurrent taxes on net wealth	-	-	-	-	-	-	-	-	-	מסים שוטפים על הערך הנקי	1132
1133	Estate, inheritance, and gift taxes	-	-	-	-	-	-	-	-	-	מסים על עיזבון, על ירושה ועל מתנות	1133
1134	Taxes on financial and capital transactions	3,724	-	-	3,724	-	-	-	-	2,788	מסים על עסקות פיננסיות ועל תנועות הון	1134
1135	Other non-recurrent taxes on property	-	-	-	-	-	-	-	-	-	מסי רכוש חד-פעמיים אחרים	1135
1136	Other recurrent taxes on property	-	-	-	-	-	-	-	-	-	מסי רכוש שוטפים אחרים	1136
114	Taxes on goods and services	109,839	-	1,087	108,752	-	-	-	-	108,752	מסים על מוצרים ועל שירותים	114
1141	General taxes on goods and services	88,200	-	-	88,200	-	-	-	-	88,200	מסים כלליים על סחורות ועל שירותים	1141
11411	Value-added taxes	72,811	-	-	72,811	-	-	-	-	72,811	מס ערך מוסף	11411
11412	Sales taxes	15,389	-	-	15,389	-	-	-	-	15,389	מס קנייה	11412
11413	Turnover and other general taxes on goods and services	-	-	-	-	-	-	-	-	-	מסים על פדיון ומסים כלליים אחרים על סחורות ועל שירותים	11413
1142	Excises	16,446	-	-	16,446	-	-	-	-	16,446	בלו	1142
1143	Profits of fiscal monopolies	-	-	-	-	-	-	-	-	-	רווחים של תאגידיים פיסקליים	1143
1144	Taxes on specific services	-	-	-	-	-	-	-	-	-	מסים על שירותים מיוחדים	1144
1145	Taxes on use of goods, permission to use goods	4,464	-	1,087	3,378	-	-	-	-	3,378	מסים על שימוש בסחורות ועל אישור לשימוש בסחורות	1145
11451	Motor vehicles taxes	3,378	-	-	3,378	-	-	-	-	3,378	מסי רכב	11451
11452	Other	1,087	-	1,087	-	-	-	-	-	-	מסים אחרים	11452
1146	Other taxes on goods and services	728	-	-	728	-	-	-	-	728	מסים אחרים על סחורות ועל שירותים	1146
115	Taxes on international trade and transactions	2,543	-	-	2,543	-	-	-	-	2,543	מסים על מסחר בין-לאומי ועל עסקות בין-לאומיות	115
1151	Customs and other import duties	2,543	-	-	2,543	-	-	-	-	2,543	מכס ומסי יבוא אחרים	1151
1152	Taxes on exports	-	-	-	-	-	-	-	-	-	מסים על יצוא	1152
1153	Profits of export or import monopolies	-	-	-	-	-	-	-	-	-	מסים על רווחי תאגידיים ביצוא וביבוא	1153
1154	Exchange profits	-	-	-	-	-	-	-	-	-	מסים על רווחי המרת מט"ח	1154
1155	Exchange taxes	-	-	-	-	-	-	-	-	-	מסים על המרת מט"ח	1155
1156	Other taxes on international trade and transactions	-	-	-	-	-	-	-	-	-	מסים אחרים על מסחר בין-לאומי ועל עסקות בין-לאומיות	1156
116	Other taxes	1	-	-	1	-	-	-	-	1	מסים אחרים	116

TABLE 1.7.- REVENUE (Cont.)

NIS Million - year ending December 31

לוח 1.7- הכנסות (המשך)

מיליוני ש"ח - השנה שהסתיימה ב-31 בדצמבר

NIS Million - year ending December 31		2012									מיליוני ש"ח - השנה שהסתיימה ב-31 בדצמבר	
Code	Type of revenue	המגזר הממשלתי General government									סוג הכנסה	סמל
		סך כל המגזר הממשלתי General government - total	איחוד Consolidation	רשויות מקומיות Local authorities	ממשלה מרכזית Central government							
					Central government							
					סך כל הממשלה המרכזית Central government - total	איחוד Consolidation	מוסדות לאומיים National institutions	מוסדות ציבוריים ללא כוונת רווח Public non-profit institutions	המוסד לביטוח לאומי National insurance institute	משרדי ממשלה מתוקצבים Budgetary central government		
9=6+7-8	8	7	6=1+2+3+4-5	5	4	3	2	1				
12	Social contributions	59,344	-	2,058	57,286	-	-	-	50,296	6,989	הפרשות סוציאליות	12
121	Social security contributions	50,296	-	-	50,296	-	-	-	50,296	-	הפרשות לביטוח לאומי	121
1211	Employee contributions	30,483	-	-	30,483	-	-	-	30,483	-	הפרשות המועסק	1211
1212	Employer contributions	13,313	-	-	13,313	-	-	-	13,313	-	הפרשות המעסיק	1212
1213	Self-employed or non-employed contributions	6,500	-	-	6,500	-	-	-	6,500	-	הפרשות מעצמאיים ובלתי מועסקים	1213
1214	Unallocable contributions	-	-	-	-	-	-	-	-	-	הפרשות אחרות	1214
122	Other social contributions	9,048	-	2,058	6,989	-	-	-	-	6,989	הפרשות סוציאליות אחרות	122
1221	Employee contributions	-	-	-	-	-	-	-	-	-	הפרשות המועסק	1221
1222	Employer contributions	-	-	-	-	-	-	-	-	-	הפרשות המעסיק	1222
1223	Imputed contributions	9,048	-	2,058	6,989	-	-	-	-	6,989	הפרשות זקופות	1223
13	Grants	11,900	26,408	20,518	17,790	86,812	21	57,385	30,253	16,944	מענקים	13
131	From foreign governments	11,900	-	-	11,900	-	-	-	-	11,900	ממשלות זרות	131
1311	Current	11,900	-	-	11,900	-	-	-	-	11,900	שוטפים	1311
1312	Capital	-	-	-	-	-	-	-	-	-	הון	1312
132	From international organizations	-	-	-	-	-	-	-	-	-	מארגונים בין-לאומיים	132
1321	Current	-	-	-	-	-	-	-	-	-	שוטפים	1321
1322	Capital	-	-	-	-	-	-	-	-	-	הון	1322
133	From other general government units	-	26,408	20,518	5,890	86,812	21	57,385	30,253	5,044	מגופים ציבוריים אחרים	133
1331	Current	-	22,039	16,172	5,867	86,247	21	56,810	30,253	5,031	שוטפים	1331
1332	Capital	-	4,369	4,346	23	565	-	575	-	13	הון	1332
14	Other revenue	46,953	190	10,787	36,356	7,747	551	19,550	8,107	15,894	הכנסות אחרות	14
141	Property income	6,895	190	870	6,214	7,626	139	1,106	7,626	4,968	הכנסות מרכוש	141
1411	Interest	3,753	190	645	3,298	7,626	-	1,106	7,626	2,191	ריבית	1411
1412	Dividends	3,141	-	225	2,917	-	139	-	-	2,778	דיווידנדים	1412
1413	Withdrawals from income of quasi-corporations	-	-	-	-	-	-	-	-	-	משיכה מהכנסות גופים ממשלתיים	1413
1414	Property income attributed to insurance policyholders	-	-	-	-	-	-	-	-	-	עסקיים	1414
1415	Rent	-	-	-	-	-	-	-	-	-	הכנסות מרכוש המשיכות למחזיקי פוליסות ביטוח רנטה	1415
142	Sales of goods and services	23,536	-	2,823	20,713	121	1	12,515	-	8,318	מכירות של מוצרים ושירותים	142
1421	Sales of market establishments	-	-	-	-	-	-	-	-	-	מכירות של יחידות שוק	1421
1422	Administrative fees	2,243	-	-	2,243	-	-	-	-	2,243	אגרות מנהליות	1422
1423	Incidental sales by non-market establishments	21,293	-	2,823	18,470	121	1	12,515	-	6,075	מכירות מזדמנות של יחידות שאין לשוק	1423
1424	Imputed sales of goods and services	-	-	-	-	-	-	-	-	-	מכירות זקופות של מוצרים ושירותים	1424
143	Fines, penalties, and forfeits	699	-	105	594	-	-	-	-	594	קנסות	143
144	Voluntary transfers other than grants	6,853	-	-	6,853	-	411	5,929	-	513	העברות שאין מענקים	144
1441	Current	6,691	-	-	6,691	-	293	5,885	-	513	שוטפות	1441
1442	Capital	162	-	-	162	-	118	45	-	-	הון	1442
145	Miscellaneous and unidentified revenue	8,970	-	6,989	1,981	-	-	-	481	1,500	הכנסות שונות והכנסות שלא סווגו	145

לוח 2

TABLE 2

2012–2006

TABLE 2.1.- EXPENSES, BY ECONOMIC TYPE

NIS Million - year ending December 31

2006

לוח 2.1- הוצאות, לפי סוג הוצאה

מיליוני ש"ח - השנה שהסתיימה ב-31 בדצמבר

Code	Economic Type	המגזר הממשלתי General government									סוג הוצאה	סמל
		סך כל המגזר הממשלתי General government - total	איחוד Consolidation	רשויות מקומיות Local authorities	הממשלה המרכזית Central government							
					Central government							
					סך כל הממשלה המרכזית Central government - total	איחוד Consolidation	מוסדות לאומיים National institutions	מוסדות ציבוריים ללא כוונת רווח Public non-profit institutions	המוסד לביטוח לאומי National insurance institute	משרדי ממשלה מתוקצבים Budgetary central government		
9=6+7-8	8	7	6=1+2+3+4-5	5	4	3	2	1				
2	EXPENSE	294,795	18,152	37,518	275,429	68,737	2,438	54,344	57,594	229,791	הוצאות	2
21	Compensation of employees	77,460	-	11,529	65,931	-	383	21,314	618	43,616	תמורה לשכירים	21
211	Wages and salaries	62,003	-	8,792	53,210	-	335	18,650	556	33,670	שכר	211
212	Social contributions	15,457	-	2,737	12,721	-	48	2,664	62	9,947	הפרשות סוציאליות	212
2121	Actual social contributions	8,429	-	1,294	7,135	-	48	2,664	62	4,362	הפרשות סוציאליות בפועל	2121
2122	Imputed social contributions	7,028	-	1,443	5,585	-	-	-	-	5,585	הפרשות סוציאליות זקופות	2122
22	Purchase of goods and services	84,928	-	9,987	74,941	97	761	27,362	4,331	42,584	קניית סחורות ושירותים	22
23	Consumption of fixed capital	9,550	-	5,523	4,027	-	479	1,433	49	2,066	בלאי נכסים קבועים	23
24	Interest	30,505	185	1,227	29,463	5,205	34	781	-	33,853	ריבית	24
241	To non-residents	8,915	-	-	8,915	-	-	-	-	8,915	לתושבי חוץ	241
242	To residents other than general government	21,590	-	1,042	20,548	-	34	781	-	19,733	ריבית מקומית חוץ מממשלה	242
243	To other general government units	-	185	185	-	5,205	-	-	-	5,205	ליחידות ממשלה אחרות	243
25	Subsidies	7,015	-	-	7,015	-	12	-	-	7,003	תמיכות	25
251	To public corporations	1,444	-	-	1,444	-	12	-	-	1,432	לחברות ציבוריות	251
252	To private enterprises	5,571	-	-	5,571	-	-	-	-	5,571	לחברות פרטיות	252
26	Grants	476	17,967	4,035	14,408	63,435	98	178	13,311	64,257	מענקים	26
261	To foreign governments	217	-	-	217	-	-	-	-	217	לממשלות זרות	261
2611	Current	217	-	-	217	-	-	-	-	217	שוטפים	2611
2612	Capital	-	-	-	-	-	-	-	-	-	הון	2612
262	To international organizations	259	-	-	259	-	-	-	-	259	לארגונים בין-לאומיים	262
2621	Current	259	-	-	259	-	-	-	-	259	שוטפים	2621
2622	Capital	-	-	-	-	-	-	-	-	-	הון	2622
263	To other general government units	-	17,967	4,035	13,932	63,435	98	178	13,311	63,781	ליחידות אחרות במגזר הממשלתי	263
2631	Current	-	16,240	4,030	12,210	63,057	72	178	13,296	61,722	שוטפים	2631
2632	Capital	-	1,727	5	1,722	378	26	-	15	2,059	הון	2632
27	Social benefits	62,768	-	2,634	60,134	-	202	872	39,171	19,889	תשלומים סוציאליים	27
271	Social security benefits	39,171	-	-	39,171	-	-	-	39,171	-	תשלומי הביטוח הלאומי	271
272	Social assistance benefits	12,190	-	2,634	9,556	-	202	872	-	8,482	תשלומי רווחה	272
273	Employer social benefits	11,407	-	-	11,407	-	-	-	-	11,407	תשלומים סוציאליים של המעסיק	273
28	Other expense	22,094	-	2,583	19,511	-	469	2,403	115	16,524	הוצאות אחרות	28
281	Property expense other than interest	-	-	-	-	-	-	-	-	-	הוצאות רכוש שאינן ריבית	281
282	Miscellaneous other expense	22,094	-	2,583	19,511	-	469	2,403	115	16,524	הוצאות שונות אחרות	282
2821	Current	11,176	-	2,486	8,690	-	149	2,403	100	6,038	שוטפות	2821
2822	Capital	10,918	-	97	10,821	-	320	-	15	10,486	על חשבון הון	2822

TABLE 2.2.- EXPENSES, BY ECONOMIC TYPE

NIS Million - year ending December 31

2007

לוח 2.2.- הוצאות, לפי סוג הוצאה

מיליוני ש"ח - השנה שהסתיימה ב-31 בדצמבר

Code	Economic Type	המגזר הממשלתי General government									סוג הוצאה	סמל
		סך כל המגזר הממשלתי General government - total	איחוד Consolidation	רשויות מקומיות Local authorities	הממשלה המרכזית Central government							
					Central government							
					סך כל הממשלה המרכזית Central government - total	איחוד Consolidation	מוסדות לאומיים National institutions	מוסדות ציבוריים ללא כוונת רווח Public non-profit institutions	המוסד לביטוח לאומי National insurance institute	משרדי ממשלה מתוקצבים Budgetary central government		
9=6+7-8	8	7	6=1+2+3+4-5	5	4	3	2	1				
2	EXPENSE	304,535	19,388	39,808	284,115	71,830	2,655	57,579	59,733	235,978	הוצאות	2
21	Compensation of employees	80,201	-	11,883	68,318	-	415	21,947	621	45,334	תמורה לשכירים	21
211	Wages and salaries	64,326	-	9,052	55,273	-	363	19,204	559	35,147	שכר	211
212	Social contributions	15,875	-	2,831	13,044	-	52	2,743	62	10,187	הפרשות סוציאליות	212
2121	Actual social contributions	8,734	-	1,343	7,391	-	52	2,743	62	4,533	הפרשות סוציאליות בפועל	2121
2122	Imputed social contributions	7,142	-	1,488	5,654	-	-	-	-	5,654	הפרשות סוציאליות זקופות	2122
22	Purchase of goods and services	88,693	-	10,962	77,731	103	739	29,732	4,987	42,377	קניית סחורות ושירותים	22
23	Consumption of fixed capital	9,997	-	5,782	4,215	-	510	1,482	50	2,173	בלאי נכסים קבועים	23
24	Interest	31,519	190	1,190	30,519	5,523	26	824	-	35,192	ריבית	24
241	To non-residents	8,220	-	-	8,220	-	-	-	-	8,220	לתושבי חוץ	241
242	To residents other than general government	23,299	-	1,000	22,299	-	26	824	-	21,449	ריבית מקומית חוץ מממשלה	242
243	To other general government units	-	190	190	-	5,523	-	-	-	5,523	ליחידות ממשלה אחרות	243
25	Subsidies	5,709	-	-	5,709	-	3	-	-	5,706	תמיכות	25
251	To public corporations	1,597	-	-	1,597	-	3	-	-	1,594	לחברות ציבוריות	251
252	To private enterprises	4,112	-	-	4,112	-	-	-	-	4,112	לחברות פרטיות	252
26	Grants	454	19,198	4,388	15,264	66,204	316	176	14,179	66,797	מענקים	26
261	To foreign governments	158	-	-	158	-	-	-	-	158	לממשלות זרות	261
2611	Current	158	-	-	158	-	-	-	-	158	שוטפים	2611
2612	Capital	-	-	-	-	-	-	-	-	-	הון	2612
262	To international organizations	296	-	-	296	-	-	-	-	296	לארגונים בין-לאומיים	262
2621	Current	296	-	-	296	-	-	-	-	296	שוטפים	2621
2622	Capital	-	-	-	-	-	-	-	-	-	הון	2622
263	To other general government units	-	19,198	4,388	14,810	66,204	316	176	14,179	66,343	ליחידות אחרות במגזר הממשלתי	263
2631	Current	-	17,345	4,387	12,958	65,729	92	176	14,161	64,259	שוטפים	2631
2632	Capital	-	1,853	1	1,852	475	224	-	18	2,085	הון	2632
27	Social benefits	64,765	-	2,862	61,903	-	170	1,006	39,777	20,951	תשלומים סוציאליים	27
271	Social security benefits	39,777	-	-	39,777	-	-	-	39,777	-	תשלומי הביטוח הלאומי	271
272	Social assistance benefits	12,763	-	2,862	9,901	-	170	1,006	-	8,725	תשלומי רווחה	272
273	Employer social benefits	12,226	-	-	12,226	-	-	-	-	12,226	תשלומים סוציאליים של המעסיק	273
28	Other expense	23,197	-	2,741	20,456	-	477	2,412	119	17,448	הוצאות אחרות	28
281	Property expense other than interest	-	-	-	-	-	-	-	-	-	הוצאות רכוש שאינן ריבית	281
282	Miscellaneous other expense	23,197	-	2,741	20,456	-	477	2,412	119	17,448	הוצאות שונות אחרות	282
2821	Current	10,981	-	2,581	8,401	-	88	2,412	101	5,800	שוטפות	2821
2822	Capital	12,215	-	160	12,055	-	389	-	18	11,648	על חשבון הון	2822

TABLE 2.3.- EXPENSES, BY ECONOMIC TYPE

NIS Million - year ending December 31

2008

לוח 2.3 - הוצאות, לפי סוג הוצאה

מיליוני ש"ח - השנה שהסתיימה ב-31 בדצמבר

Code	Economic Type	המגזר הממשלתי General government									סוג הוצאה	סמל
		סך כל המגזר הממשלתי General government - total	איחוד Consolidation	רשויות מקומיות Local authorities	הממשלה המרכזית Central government							
					Central government							
					סך כל הממשלה המרכזית Central government - total	איחוד Consolidation	מוסדות לאומיים National institutions	מוסדות ציבוריים ללא כוונת רווח Public non-profit institutions	המוסד לביטוח לאומי National insurance institute	משרדי ממשלה מתוקצבים Budgetary central government		
9=6+7-8	8	7	6=1+2+3+4-5	5	4	3	2	1				
2	EXPENSE	315,691	20,564	41,715	294,540	76,436	2,606	62,056	63,947	242,367	הוצאות	2
21	Compensation of employees	86,053	-	13,011	73,042	-	431	24,715	621	47,275	תמורה לשכירים	21
211	Wages and salaries	69,046	-	9,946	59,100	-	377	21,626	559	36,538	שכר	211
212	Social contributions	17,007	-	3,065	13,942	-	54	3,089	62	10,737	הפרשות סוציאליות	212
2121	Actual social contributions	9,364	-	1,431	7,933	-	54	3,089	62	4,727	הפרשות סוציאליות בפועל	2121
2122	Imputed social contributions	7,643	-	1,634	6,009	-	-	-	-	6,009	הפרשות סוציאליות זקופות	2122
22	Purchase of goods and services	93,353	-	11,833	81,520	105	708	31,652	5,332	43,932	קניית סחורות ושירותים	22
23	Consumption of fixed capital	10,741	-	6,274	4,467	-	538	1,524	54	2,352	בלאי נכסים קבועים	23
24	Interest	26,347	190	1,256	25,281	6,120	12	887	-	30,502	ריבית	24
241	To non-residents	6,413	-	-	6,413	-	-	-	-	6,413	לתושבי חוץ	241
242	To residents other than general government	19,934	-	1,066	18,868	-	12	887	-	17,969	ריבית מקומית חוץ מממשלה	242
243	To other general government units	-	190	190	-	6,120	-	-	-	6,120	ליחידות ממשלה אחרות	243
25	Subsidies	5,700	-	-	5,700	-	-	-	-	5,700	תמיכות	25
251	To public corporations	1,266	-	-	1,266	-	-	-	-	1,266	לחברות ציבוריות	251
252	To private enterprises	4,434	-	-	4,434	-	-	-	-	4,434	לחברות פרטיות	252
26	Grants	399	20,374	4,587	16,186	70,211	314	177	15,385	70,521	מענקים	26
261	To foreign governments	171	-	-	171	-	-	-	-	171	לממשלות זרות	261
2611	Current	171	-	-	171	-	-	-	-	171	שוטפים	2611
2612	Capital	-	-	-	-	-	-	-	-	-	הון	2612
262	To international organizations	228	-	-	228	-	-	-	-	228	לארגונים בין-לאומיים	262
2621	Current	228	-	-	228	-	-	-	-	228	שוטפים	2621
2622	Capital	-	-	-	-	-	-	-	-	-	הון	2622
263	To other general government units	-	20,374	4,587	15,787	70,211	314	177	15,385	70,122	ליחידות אחרות במגזר הממשלתי	263
2631	Current	-	17,852	4,574	13,278	69,715	120	177	15,375	67,321	שוטפים	2631
2632	Capital	-	2,522	13	2,509	496	194	-	10	2,801	הון	2632
27	Social benefits	68,105	-	2,312	65,793	-	134	1,221	42,444	21,994	תשלומים סוציאליים	27
271	Social security benefits	42,444	-	-	42,444	-	-	-	42,444	-	תשלומי הביטוח הלאומי	271
272	Social assistance benefits	13,042	-	2,312	10,730	-	134	1,221	-	9,375	תשלומי רווחה	272
273	Employer social benefits	12,619	-	-	12,619	-	-	-	-	12,619	תשלומים סוציאליים של המעסיק	273
28	Other expense	24,993	-	2,442	22,551	-	468	1,880	111	20,092	הוצאות אחרות	28
281	Property expense other than interest	-	-	-	-	-	-	-	-	-	הוצאות רכוש שאינן ריבית	281
282	Miscellaneous other expense	24,993	-	2,442	22,551	-	468	1,880	111	20,092	הוצאות שונות אחרות	282
2821	Current	10,726	-	2,299	8,427	-	54	1,880	101	6,392	שוטפות	2821
2822	Capital	14,267	-	143	14,124	-	414	-	10	13,699	על חשבון הון	2822

TABLE 2.4.- EXPENSES, BY ECONOMIC TYPE

NIS Million - year ending December 31

2009

לוח 2.4 - הוצאות, לפי סוג הוצאה

מיליוני ש"ח - השנה שהסתיימה ב-31 בדצמבר

Code	Economic Type	המגזר הממשלתי General government									סוג הוצאה	סמל
		סך כל המגזר הממשלתי General government - total	איחוד Consolidation	רשויות מקומיות Local authorities	הממשלה המרכזית Central government							
					Central government							
					סך כל הממשלה המרכזית Central government - total	איחוד Consolidation	מוסדות לאומיים National institutions	מוסדות ציבוריים ללא כוונת רווח Public non-profit institutions	המוסד לביטוח לאומי National insurance institute	משרדי ממשלה מתוקצבים Budgetary central government		
9=6+7-8	8	7	6=1+2+3+4-5	5	4	3	2	1				
2	EXPENSE	336,198	20,185	43,838	312,544	79,873	2,322	65,851	69,492	254,752	הוצאות	2
21	Compensation of employees	89,755	-	13,390	76,365	-	444	25,736	609	49,576	תמורה לשכירים	21
211	Wages and salaries	72,262	-	10,236	62,026	-	389	22,519	548	38,570	שכר	211
212	Social contributions	17,493	-	3,153	14,339	-	56	3,217	61	11,006	הפרשות סוציאליות	212
2121	Actual social contributions	9,764	-	1,473	8,291	-	56	3,217	61	4,958	הפרשות סוציאליות בפועל	2121
2122	Imputed social contributions	7,729	-	1,681	6,048	-	-	-	-	6,048	הפרשות סוציאליות זקופות	2122
22	Purchase of goods and services	97,279	-	12,367	84,912	151	619	34,202	5,902	44,341	קניית סחורות ושירותים	22
23	Consumption of fixed capital	11,241	-	6,546	4,695	-	558	1,614	59	2,464	בלאי נכסים קבועים	23
24	Interest	28,344	190	1,217	27,317	6,629	5	943	-	32,998	ריבית	24
241	To non-residents	6,453	-	-	6,453	-	-	-	-	6,453	לתושבי חוץ	241
242	To residents other than general government	21,891	-	1,027	20,864	-	5	943	-	19,916	ריבית מקומית חוץ מממשלה	242
243	To other general government units	-	190	190	-	6,629	-	-	-	6,629	ליחידות ממשלה אחרות	243
25	Subsidies	6,190	-	-	6,190	-	-	-	-	6,190	תמיכות	25
251	To public corporations	1,359	-	-	1,359	-	-	-	-	1,359	לחברות ציבוריות	251
252	To private enterprises	4,831	-	-	4,831	-	-	-	-	4,831	לחברות פרטיות	252
26	Grants	433	19,995	4,777	15,650	73,093	187	162	15,938	72,456	מענקים	26
261	To foreign governments	216	-	-	216	-	-	-	-	216	לממשלות זרות	261
2611	Current	216	-	-	216	-	-	-	-	216	שוטפים	2611
2612	Capital	-	-	-	-	-	-	-	-	-	הון	2612
262	To international organizations	217	-	-	217	-	-	-	-	217	לארגונים בין-לאומיים	262
2621	Current	217	-	-	217	-	-	-	-	217	שוטפים	2621
2622	Capital	-	-	-	-	-	-	-	-	-	הון	2622
263	To other general government units	-	19,995	4,777	15,218	73,093	187	162	15,938	72,023	ליחידות אחרות במגזר הממשלתי	263
2631	Current	-	17,733	4,773	12,960	72,586	78	162	15,927	69,378	שוטפים	2631
2632	Capital	-	2,262	4	2,258	507	109	-	11	2,645	הון	2632
27	Social benefits	75,137	-	2,918	72,219	-	146	1,245	46,870	23,959	תשלומים סוציאליים	27
271	Social security benefits	46,870	-	-	46,870	-	-	-	46,870	-	תשלומי הביטוח הלאומי	271
272	Social assistance benefits	14,495	-	2,918	11,577	-	146	1,245	-	10,187	תשלומי רווחה	272
273	Employer social benefits	13,772	-	-	13,772	-	-	-	-	13,772	תשלומים סוציאליים של המעסיק	273
28	Other expense	27,819	-	2,623	25,196	-	364	1,950	113	22,769	הוצאות אחרות	28
281	Property expense other than interest	-	-	-	-	-	-	-	-	-	הוצאות רכוש שאינן ריבית	281
282	Miscellaneous other expense	27,819	-	2,623	25,196	-	364	1,950	113	22,769	הוצאות שונות אחרות	282
2821	Current	11,857	-	2,425	9,432	-	43	1,950	102	7,337	שוטפות	2821
2822	Capital	15,961	-	198	15,763	-	321	-	11	15,432	על חשבון הון	2822

TABLE 2.5.- EXPENSES, BY ECONOMIC TYPE

NIS Million - year ending December 31

2010

לוח 2.5- הוצאות, לפי סוג הוצאה

מיליוני ש"ח - השנה שהסתיימה ב-31 בדצמבר

Code	Economic Type	המגזר הממשלתי General government									סוג הוצאה	סמל
		סך כל המגזר הממשלתי General government - total	איחוד Consolidation	רשויות מקומיות Local authorities	הממשלה המרכזית Central government							
					Central government							
					סך כל הממשלה המרכזית Central government - total	איחוד Consolidation	מוסדות לאומיים National institutions	מוסדות ציבוריים ללא כוונת רווח Public non-profit institutions	המוסד לביטוח לאומי National insurance institute	משרדי ממשלה מתוקצבים Budgetary central government		
9=6+7-8	8	7	6=1+2+3+4-5	5	4	3	2	1				
2	EXPENSE	353,471	22,015	45,855	329,632	82,962	2,079	71,567	74,704	264,243	הוצאות	2
21	Compensation of employees	96,079	-	14,324	81,755	-	382	28,154	673	52,546	תמורה לשכירים	21
211	Wages and salaries	77,476	-	10,947	66,528	-	334	24,635	606	40,954	שכר	211
212	Social contributions	18,603	-	3,377	15,226	-	48	3,519	67	11,592	הפרשות סוציאליות	212
2121	Actual social contributions	10,465	-	1,576	8,889	-	48	3,519	67	5,255	הפרשות סוציאליות בפועל	2121
2122	Imputed social contributions	8,139	-	1,801	6,337	-	-	-	-	6,337	הפרשות סוציאליות זקופות	2122
22	Purchase of goods and services	104,306	-	13,339	90,967	118	573	37,051	6,519	46,942	קניית סחורות ושירותים	22
23	Consumption of fixed capital	11,675	-	6,865	4,809	-	515	1,709	57	2,528	בלאי נכסים קבועים	23
24	Interest	28,861	190	1,134	27,917	6,961	4	1,025	-	33,849	ריבית	24
241	To non-residents	5,517	-	-	5,517	-	-	-	-	5,517	לתושבי חוץ	241
242	To residents other than general government	23,344	-	944	22,400	-	4	1,025	-	21,371	ריבית מקומית חוץ מממשלה	242
243	To other general government units	-	190	190	-	6,961	-	-	-	6,961	ליחידות ממשלה אחרות	243
25	Subsidies	5,684	-	-	5,684	-	-	-	-	5,684	תמיכות	25
251	To public corporations	1,285	-	-	1,285	-	-	-	-	1,285	לחברות ציבוריות	251
252	To private enterprises	4,400	-	-	4,400	-	-	-	-	4,400	לחברות פרטיות	252
26	Grants	422	21,825	5,198	17,050	75,883	161	170	17,282	75,320	מענקים	26
261	To foreign governments	178	-	-	178	-	-	-	-	178	לממשלות זרות	261
2611	Current	178	-	-	178	-	-	-	-	178	שוטפים	2611
2612	Capital	-	-	-	-	-	-	-	-	-	הון	2612
262	To international organizations	244	-	-	244	-	-	-	-	244	לארגונים בין-לאומיים	262
2621	Current	244	-	-	244	-	-	-	-	244	שוטפים	2621
2622	Capital	-	-	-	-	-	-	-	-	-	הון	2622
263	To other general government units	-	21,825	5,198	16,628	75,883	161	170	17,282	74,898	ליחידות אחרות במגזר הממשלתי	263
2631	Current	-	19,221	5,148	14,074	75,316	39	170	17,260	71,922	שוטפים	2631
2632	Capital	-	2,604	50	2,554	567	122	-	22	2,977	הון	2632
27	Social benefits	79,224	-	2,276	76,948	-	148	1,333	50,048	25,419	תשלומים סוציאליים	27
271	Social security benefits	50,048	-	-	50,048	-	-	-	50,048	-	תשלומי הביטוח הלאומי	271
272	Social assistance benefits	14,282	-	2,276	12,005	-	148	1,333	-	10,524	תשלומי רווחה	272
273	Employer social benefits	14,895	-	-	14,895	-	-	-	-	14,895	תשלומים סוציאליים של המעסיק	273
28	Other expense	27,221	-	2,718	24,503	-	297	2,125	126	21,956	הוצאות אחרות	28
281	Property expense other than interest	-	-	-	-	-	-	-	-	-	הוצאות רכוש שאינן ריבית	281
282	Miscellaneous other expense	27,221	-	2,718	24,503	-	297	2,125	126	21,956	הוצאות שונות אחרות	282
2821	Current	12,451	-	2,625	9,826	-	31	2,125	104	7,566	שוטפות	2821
2822	Capital	14,770	-	93	14,677	-	265	-	22	14,390	על חשבון הון	2822

TABLE 2.6.- EXPENSES, BY ECONOMIC TYPE

NIS Million - year ending December 31

2011

לוח 2.6 - הוצאות, לפי סוג הוצאה

מיליוני ש"ח - השנה שהסתיימה ב-31 בדצמבר

Code	Economic Type	המגזר הממשלתי General government									סוג הוצאה	סמל
		סך כל המגזר הממשלתי General government - total	איחוד Consolidation	רשויות מקומיות Local authorities	הממשלה המרכזית Central government							
					Central government							
					סך כל הממשלה המרכזית Central government - total	איחוד Consolidation	מוסדות לאומיים National institutions	מוסדות ציבוריים ללא כוונת רווח Public non-profit institutions	המוסד לביטוח לאומי National insurance institute	משרדי ממשלה מתוקצבים Budgetary central government		
9=6+7-8	8	7	6=1+2+3+4-5	5	4	3	2	1				
2	EXPENSE	370,343	24,767	48,309	346,801	88,882	2,463	77,065	79,309	276,846	הוצאות	2
21	Compensation of employees	102,287	-	15,398	86,889	-	445	30,101	670	55,672	תמורה לשכירים	21
211	Wages and salaries	82,598	-	11,768	70,829	-	390	26,339	603	43,498	שכר	211
212	Social contributions	19,689	-	3,630	16,059	-	56	3,763	67	12,174	הפרשות סוציאליות	212
2121	Actual social contributions	11,146	-	1,694	9,453	-	56	3,763	67	5,567	הפרשות סוציאליות בפועל	2121
2122	Imputed social contributions	8,543	-	1,936	6,607	-	-	-	-	6,607	הפרשות סוציאליות זקופות	2122
22	Purchase of goods and services	110,713	-	13,747	96,966	107	547	40,112	6,866	49,548	קניית סחורות ושירותים	22
23	Consumption of fixed capital	12,415	-	7,363	5,051	-	528	1,852	60	2,611	בלאי נכסים קבועים	23
24	Interest	26,210	190	1,156	25,244	7,238	14	1,104	-	31,363	ריבית	24
241	To non-residents	4,428	-	-	4,428	-	-	-	-	4,428	לתושבי חוץ	241
242	To residents other than general government	21,782	-	966	20,816	-	14	1,104	-	19,698	ריבית מקומית חוץ מממשלה	242
243	To other general government units	-	190	190	-	7,238	-	-	-	7,238	ליחידות ממשלה אחרות	243
25	Subsidies	6,298	-	-	6,298	-	-	-	-	6,298	תמיכות	25
251	To public corporations	1,367	-	-	1,367	-	-	-	-	1,367	לחברות ציבוריות	251
252	To private enterprises	4,931	-	-	4,931	-	-	-	-	4,931	לחברות פרטיות	252
26	Grants	404	24,577	5,488	19,493	81,537	155	180	18,466	82,229	מענקים	26
261	To foreign governments	150	-	-	150	-	-	-	-	150	לממשלות זרות	261
2611	Current	150	-	-	150	-	-	-	-	150	שוטפים	2611
2612	Capital	-	-	-	-	-	-	-	-	-	הון	2612
262	To international organizations	254	-	-	254	-	-	-	-	254	לארגונים בין-לאומיים	262
2621	Current	254	-	-	254	-	-	-	-	254	שוטפים	2621
2622	Capital	-	-	-	-	-	-	-	-	-	הון	2622
263	To other general government units	-	24,577	5,488	19,089	81,537	155	180	18,466	81,825	ליחידות אחרות במגזר הממשלתי	263
2631	Current	-	20,681	5,468	15,214	80,938	36	180	18,451	77,485	שוטפים	2631
2632	Capital	-	3,896	20	3,876	599	120	-	15	4,341	הון	2632
27	Social benefits	84,602	-	2,173	82,429	-	147	1,439	53,126	27,717	תשלומים סוציאליים	27
271	Social security benefits	53,126	-	-	53,126	-	-	-	53,126	-	תשלומי הביטוח הלאומי	271
272	Social assistance benefits	14,809	-	2,173	12,636	-	147	1,439	-	11,050	תשלומי רווחה	272
273	Employer social benefits	16,667	-	-	16,667	-	-	-	-	16,667	תשלומים סוציאליים של המעסיק	273
28	Other expense	27,414	-	2,984	24,430	-	627	2,276	121	21,407	הוצאות אחרות	28
281	Property expense other than interest	-	-	-	-	-	-	-	-	-	הוצאות רכוש שאינן ריבית	281
282	Miscellaneous other expense	27,414	-	2,984	24,430	-	627	2,276	121	21,407	הוצאות שונות אחרות	282
2821	Current	13,304	-	2,814	10,490	-	34	2,276	106	8,075	שוטפות	2821
2822	Capital	14,110	-	170	13,940	-	593	-	15	13,332	על חשבון הון	2822

TABLE 2.7.- EXPENSES, BY ECONOMIC TYPE

NIS Million - year ending December 31

2012

לוח 2.7.- הוצאות, לפי סוג הוצאה

מיליוני ש"ח - השנה שהסתיימה ב-31 בדצמבר

Code	Economic Type	המגזר הממשלתי General government									סוג הוצאה	סמל
		סך כל המגזר הממשלתי General government - total	איחוד Consolidation	רשויות מקומיות Local authorities	הממשלה המרכזית Central government							
					Central government							
					סך כל הממשלה המרכזית Central government - total	איחוד Consolidation	מוסדות לאומיים National institutions	מוסדות ציבוריים ללא כוונת רווח Public non-profit institutions	המוסד לביטוח לאומי National insurance institute	משרדי ממשלה מתוקצבים Budgetary central government		
9=6+7-8	8	7	6=1+2+3+4-5	5	4	3	2	1				
2	EXPENSE	397,123	26,598	51,151	372,569	94,560	2,602	82,159	84,091	298,277	הוצאות	2
21	Compensation of employees	109,283	-	16,342	92,941	-	473	32,386	701	59,382	תמורה לשכירים	21
211	Wages and salaries	88,322	-	12,486	75,837	-	414	28,338	631	46,454	שכר	211
212	Social contributions	20,961	-	3,856	17,105	-	59	4,048	70	12,927	הפרשות סוציאליות	212
2121	Actual social contributions	11,913	-	1,798	10,116	-	59	4,048	70	5,938	הפרשות סוציאליות בפועל	2121
2122	Imputed social contributions	9,048	-	2,058	6,989	-	-	-	-	6,989	הפרשות סוציאליות זקופות	2122
22	Purchase of goods and services	118,047	-	14,415	103,632	121	573	42,315	7,620	53,245	קניית סחורות ושירותים	22
23	Consumption of fixed capital	13,379	-	7,905	5,474	-	551	2,068	63	2,791	בלאי נכסים קבועים	23
24	Interest	28,001	190	1,195	26,996	7,626	14	1,176	-	33,432	ריבית	24
241	To non-residents	5,319	-	-	5,319	-	-	-	-	5,319	לתושבי חוץ	241
242	To residents other than general government	22,682	-	1,005	21,677	-	14	1,176	-	20,487	ריבית מקומית חוץ מממשלה	242
243	To other general government units	-	190	190	-	7,626	-	-	-	7,626	ליחידות ממשלה אחרות	243
25	Subsidies	6,888	-	-	6,888	-	-	-	-	6,888	תמיכות	25
251	To public corporations	1,673	-	-	1,673	-	-	-	-	1,673	לחברות ציבוריות	251
252	To private enterprises	5,215	-	-	5,215	-	-	-	-	5,215	לחברות פרטיות	252
26	Grants	463	26,408	5,890	20,981	86,812	165	217	19,224	88,187	מענקים	26
261	To foreign governments	197	-	-	197	-	-	-	-	197	לממשלות זרות	261
2611	Current	197	-	-	197	-	-	-	-	197	שוטפים	2611
2612	Capital	-	-	-	-	-	-	-	-	-	הון	2612
262	To international organizations	266	-	-	266	-	-	-	-	266	לארגונים בין-לאומיים	262
2621	Current	266	-	-	266	-	-	-	-	266	שוטפים	2621
2622	Capital	-	-	-	-	-	-	-	-	-	הון	2622
263	To other general government units	-	26,408	5,890	20,518	86,812	165	217	19,224	87,725	ליחידות אחרות במגזר הממשלתי	263
2631	Current	-	22,039	5,867	16,172	86,247	37	217	19,211	82,954	שוטפים	2631
2632	Capital	-	4,369	23	4,346	565	128	-	13	4,771	הון	2632
27	Social benefits	90,127	-	2,261	87,866	-	153	1,549	56,354	29,811	תשלומים סוציאליים	27
271	Social security benefits	56,354	-	-	56,354	-	-	-	56,354	-	תשלומי הביטוח הלאומי	271
272	Social assistance benefits	15,556	-	2,261	13,295	-	153	1,549	-	11,594	תשלומי רווחה	272
273	Employer social benefits	18,217	-	-	18,217	-	-	-	-	18,217	תשלומים סוציאליים של המעסיק	273
28	Other expense	30,934	-	3,143	27,790	-	673	2,448	129	24,540	הוצאות אחרות	28
281	Property expense other than interest	-	-	-	-	-	-	-	-	-	הוצאות רכוש שאינן ריבית	281
282	Miscellaneous other expense	30,934	-	3,143	27,790	-	673	2,448	129	24,540	הוצאות שונות אחרות	282
2821	Current	14,561	-	2,948	11,613	-	36	2,448	116	9,013	שוטפות	2821
2822	Capital	16,372	-	195	16,177	-	637	-	13	15,527	על חשבון הון	2822

ל"ח 3

TABLE 3

2012–2006

TABLE 3.1.- TRANSACTIONS IN ASSETS AND LIABILITIES

לוח 3.1- שינויים בנכסים ובהתחייבויות

NIS Million - year ending December 31

2006

מיליוני ש"ח - השנה שהסתיימה ב-31 בדצמבר

2000												
Code	Type of assets/liabilities	המגזר הממשלתי General government									סוג נכס/התחייבות	סמל
		סך כל המגזר הממשלתי General government - total	איחוד Consolidation	רשויות מקומיות Local authorities	הממשלה המרכזית Central government							
					סך כל הממשלה המרכזית Central government - total	איחוד Consolidation	מוסדות לאומיים National institutions	מוסדות ציבוריים ללא כוונת רווח Public non-profit institutions	המוסד לביטוח לאומי National insurance institute	משרדי ממשלה מתקצבים Budgetary central government		
31	Net acquisition of non-financial assets	648	-	553	95	-	-18	861	38	-786	רכישות נטו של נכסים לא-פיננסיים	31
311	Fixed assets	529	-	451	78	-	-34	861	37	-786	נכסים קבועים	311
3111	Buildings and structures	449	-	383	66	-	-29	732	32	-668	מבנים ותשתית	3111
3112	Machinery and equipment	79	-	68	12	-	-5	129	6	-118	מכונות וציוד	3112
3113	Other fixed assets	-	-	-	-	-	-	-	-	-	נכסים קבועים אחרים	3113
312	Inventories	מלאי	312
313	Valuables	דברי ערך	313
314	Non-produced assets	120	-	102	18	-	16	-	1	-	נכסים שלא יוצרו	314
3141	Land	120	-	102	18	-	16	-	1	-	קרקע	3141
3142	Subsoil assets	-	-	-	-	-	-	-	-	-	נכסים תת-קרקעיים	3142
3143	Other naturally occurring assets	-	-	-	-	-	-	-	-	-	משאבי טבע אחרים	3143
3144	Intangible non-produced assets	-	-	-	-	-	-	-	-	-	נכסים לא-מוחשיים שלא יוצרו	3144

TABLE 3.2.- TRANSACTIONS IN ASSETS AND LIABILITIES

לוח 3.2.- שינויים בנכסים ובהתחייבויות

NIS Million - year ending December 31

2007

מיליוני ש"ח - השנה שהסתיימה ב-31 בדצמבר

Code	Type of assets/liabilities	המגזר הממשלתי General government									סוג נכס/התחייבות	סמל
		סך כל המגזר הממשלתי General government - total	איחוד Consolidation	רשויות מקומיות Local authorities	הממשלה המרכזית Central government							
					סך כל הממשלה המרכזית Central government - total	איחוד Consolidation	מוסדות לאומיים National institutions	מוסדות ציבוריים ללא כוונת רווח Public non-profit institutions	המוסד לביטוח לאומי National insurance institute	משרד ממשלה מתקציבים Budgetary central government		
31	Net acquisition of non-financial assets	1,189	-	1,184	5	-	-139	828	-37	-648	רכישות נטו של נכסים לא-פיננסיים	31
311	Fixed assets	1,031	-	1,059	-29	-	-171	828	-38	-648	נכסים קבועים	311
3111	Buildings and structures	876	-	900	-24	-	-145	704	-32	-551	מבנים ותשתית	3111
3112	Machinery and equipment	155	-	159	-4	-	-26	124	-6	-97	מכונות וציוד	3112
3113	Other fixed assets	-	-	-	-	-	-	-	-	-	נכסים קבועים אחרים	3113
312	Inventories	מלאי	312
313	Valuables	דברי ערך	313
314	Non-produced assets	158	-	125	33	-	32	-	1	1	נכסים שלא יוצרו	314
3141	Land	158	-	125	33	-	32	-	1	1	קרקע	3141
3142	Subsoil assets	-	-	-	-	-	-	-	-	-	נכסים תת-קרקעיים	3142
3143	Other naturally occurring assets	-	-	-	-	-	-	-	-	-	משאבי טבע אחרים	3143
3144	Intangible non-produced assets	-	-	-	-	-	-	-	-	-	נכסים לא-מוחשיים שלא יוצרו	3144

TABLE 3.3.- TRANSACTIONS IN ASSETS AND LIABILITIES

לוח 3.3.- שינויים בנכסים ובהתחייבויות

NIS Million - year ending December 31

2008

מיליוני ש"ח - השנה שהסתיימה ב-31 בדצמבר

Code	Type of assets/liabilities	המגזר הממשלתי General government									סוג נכס/התחייבות	סמל
		סך כל המגזר הממשלתי General government - total	איחוד Consolidation	רשויות מקומיות Local authorities	הממשלה המרכזית Central government							
					סך כל הממשלה המרכזית Central government - total	איחוד Consolidation	מוסדות לאומיים National institutions	מוסדות ציבוריים ללא כוונת רווח Public non-profit institutions	המוסד לביטוח לאומי National insurance institute	משרד ממשלה מתקציבים Budgetary central government		
31	Net acquisition of non-financial assets	1,625	-	1,970	-345	-	-225	968	12	-1,099	רכישות נטו של נכסים לא-פיננסיים	31
311	Fixed assets	1,460	-	1,815	-355	-	-234	968	11	-1,099	נכסים קבועים	311
3111	Buildings and structures	1,241	-	1,543	-301	-	-199	822	9	-934	מבנים ותשתית	3111
3112	Machinery and equipment	219	-	272	-53	-	-35	145	2	-165	מכונות וציוד	3112
3113	Other fixed assets	-	-	-	-	-	-	-	-	-	נכסים קבועים אחרים	3113
312	Inventories	מלאי	312
313	Valuables	דברי ערך	313
314	Non-produced assets	165	-	155	10	-	9	-	1	-	נכסים שלא יוצרו	314
3141	Land	165	-	155	10	-	9	-	1	-	קרקע	3141
3142	Subsoil assets	-	-	-	-	-	-	-	-	-	נכסים תת-קרקעיים	3142
3143	Other naturally occurring assets	-	-	-	-	-	-	-	-	-	משאבי טבע אחרים	3143
3144	Intangible non-produced assets	-	-	-	-	-	-	-	-	-	נכסים לא-מוחשיים שלא יוצרו	3144

TABLE 3.4.- TRANSACTIONS IN ASSETS AND LIABILITIES

לוח 3.4.- שינויים בנכסים ובהתחייבויות

NIS Million - year ending December 31

2009

מיליוני ש"ח - השנה שהסתיימה ב-31 בדצמבר

Code	Type of assets/liabilities	המגזר הממשלתי General government									סוג נכס/התחייבות	סמל
		סך כל המגזר הממשלתי General government - total	איחוד Consolidation	רשויות מקומיות Local authorities	הממשלה המרכזית Central government							
					סך כל הממשלה המרכזית Central government - total	איחוד Consolidation	מוסדות לאומיים National institutions	מוסדות ציבוריים ללא כוונת רווח Public non-profit institutions	המוסד לביטוח לאומי National insurance institute	משרדי ממשלה מתקצבים Budgetary central government		
31	Net acquisition of non-financial assets	1,106	-	932	174	-	-248	1,061	12	-650	רכישות נטו של נכסים לא-פיננסיים	31
311	Fixed assets	916	-	788	128	-	-284	1,061	12	-660	נכסים קבועים	311
3111	Buildings and structures	778	-	669	109	-	-242	902	10	-561	מבנים ותשתית	3111
3112	Machinery and equipment	137	-	118	19	-	-43	159	2	-99	מכונות וציוד	3112
3113	Other fixed assets	-	-	-	-	-	-	-	-	-	נכסים קבועים אחרים	3113
312	Inventories	מלאי	312
313	Valuables	דברי ערך	313
314	Non-produced assets	190	-	144	46	-	36	-	-	10	נכסים שלא יוצרו	314
3141	Land	190	-	144	46	-	36	-	-	10	קרקע	3141
3142	Subsoil assets	-	-	-	-	-	-	-	-	-	נכסים תת-קרקעיים	3142
3143	Other naturally occurring assets	-	-	-	-	-	-	-	-	-	משאבי טבע אחרים	3143
3144	Intangible non-produced assets	-	-	-	-	-	-	-	-	-	נכסים לא-מוחשיים שלא יוצרו	3144

TABLE 3.5.- TRANSACTIONS IN ASSETS AND LIABILITIES

לוח 3.5.- שינויים בנכסים ובהתחייבויות

NIS Million - year ending December 31

2010

מיליוני ש"ח - השנה שהסתיימה ב-31 בדצמבר

Code	Type of assets/liabilities	המגזר הממשלתי General government									סוג נכס/התחייבות	סמל
		סך כל המגזר הממשלתי General government - total	איחוד Consolidation	רשויות מקומיות Local authorities	הממשלה המרכזית Central government							
					סך כל הממשלה המרכזית Central government - total	איחוד Consolidation	מוסדות לאומיים National institutions	מוסדות ציבוריים ללא כוונת רווח Public non-profit institutions	המוסד לביטוח לאומי National insurance institute	משרד'י ממשלה מתקצבים Budgetary central government		
		9=6+7-8	8	7	6=1+2+3+4-5	5	4	3	2	1		
31	Net acquisition of non-financial assets	1,201	-	1,611	-410	-	-208	1,027	-29	-1,199	רכישות נטו של נכסים לא-פיננסיים	31
311	Fixed assets	1,014	-	1,468	-453	-	-244	1,027	-29	-1,207	נכסים קבועים	311
3111	Buildings and structures	862	-	1,248	-385	-	-207	873	-25	-1,026	מבנים ותשתית	3111
3112	Machinery and equipment	152	-	220	-68	-	-37	154	-4	-181	מכונות וציוד	3112
3113	Other fixed assets	-	-	-	-	-	-	-	-	-	נכסים קבועים אחרים	3113
312	Inventories	מלאי	312
313	Valuables	דברי ערך	313
314	Non-produced assets	186	-	143	43	-	35	-	-	8	נכסים שלא יוצרו	314
3141	Land	186	-	143	43	-	35	-	-	8	קרקע	3141
3142	Subsoil assets	-	-	-	-	-	-	-	-	-	נכסים תת-קרקעיים	3142
3143	Other naturally occurring assets	-	-	-	-	-	-	-	-	-	משאבי טבע אחרים	3143
3144	Intangible non-produced assets	-	-	-	-	-	-	-	-	-	נכסים לא-מוחשיים שלא יוצרו	3144

TABLE 3.6.- TRANSACTIONS IN ASSETS AND LIABILITIES

לוח 3.6.- שינויים בנכסים ובהתחייבויות

NIS Million - year ending December 31

2011

מיליוני ש"ח - השנה שהסתיימה ב-31 בדצמבר

Code	Type of assets/liabilities	המגזר הממשלתי General government									סוג נכס/התחייבות	סמל
		סך כל המגזר הממשלתי General government - total	איחוד Consolidation	רשויות מקומיות Local authorities	הממשלה המרכזית Central government							
					סך כל הממשלה המרכזית Central government - total	איחוד Consolidation	מוסדות לאומיים National institutions	מוסדות ציבוריים ללא כוונת רווח Public non-profit institutions	המוסד לביטוח לאומי National insurance institute	משרד ממשלה מתקציבים Budgetary central government		
31	Net acquisition of non-financial assets	2,195	-	2,110	86	-	-153	1,114	33	-908	רכישות נטו של נכסים לא-פיננסיים	31
311	Fixed assets	1,944	-	1,916	28	-	-156	1,114	33	-963	נכסים קבועים	311
3111	Buildings and structures	1,652	-	1,628	24	-	-132	947	28	-819	מבנים ותשתית	3111
3112	Machinery and equipment	292	-	287	4	-	-23	167	5	-144	מכונות וציוד	3112
3113	Other fixed assets	-	-	-	-	-	-	-	-	-	נכסים קבועים אחרים	3113
312	Inventories	מלאי	312
313	Valuables	דברי ערך	313
314	Non-produced assets	252	-	194	58	-	2	-	-	55	נכסים שלא יוצרו	314
3141	Land	252	-	194	58	-	2	-	-	55	קרקע	3141
3142	Subsoil assets	-	-	-	-	-	-	-	-	-	נכסים תת-קרקעיים	3142
3143	Other naturally occurring assets	-	-	-	-	-	-	-	-	-	משאבי טבע אחרים	3143
3144	Intangible non-produced assets	-	-	-	-	-	-	-	-	-	נכסים לא-מוחשיים שלא יוצרו	3144

TABLE 3.7.- TRANSACTIONS IN ASSETS AND LIABILITIES

לוח 3.7.- שינויים בנכסים ובהתחייבויות

NIS Million - year ending December 31

2012

מיליוני ש"ח - השנה שהסתיימה ב-31 בדצמבר

Code	Type of assets/liabilities	המגזר הממשלתי General government									סוג נכס/התחייבות	סמל
		סך כל המגזר הממשלתי General government - total	איחוד Consolidation	רשויות מקומיות Local authorities	הממשלה המרכזית Central government							
					סך כל הממשלה המרכזית Central government - total	איחוד Consolidation	מוסדות לאומיים National institutions	מוסדות ציבוריים ללא כוונת רווח Public non-profit institutions	המוסד לביטוח לאומי National insurance institute	משרדי ממשלה מתקציבים Budgetary central government		
31	Net acquisition of non-financial assets	1,626	-	1,871	-245	-	-150	1,031	30	-1,156	רכישות נטו של נכסים לא-פיננסיים	31
311	Fixed assets	1,420	-	1,671	-251	-	-151	1,031	30	-1,161	נכסים קבועים	311
3111	Buildings and structures	1,207	-	1,420	-213	-	-128	876	25	-987	מבנים ותשתית	3111
3112	Machinery and equipment	213	-	251	-38	-	-23	155	4	-174	מכונות וציוד	3112
3113	Other fixed assets	-	-	-	-	-	-	-	-	-	נכסים קבועים אחרים	3113
312	Inventories	מלאי	312
313	Valuables	דברי ערך	313
314	Non-produced assets	207	-	200	6	-	1	-	-	5	נכסים שלא יוצרו	314
3141	Land	207	-	200	6	-	1	-	-	5	קרקע	3141
3142	Subsoil assets	-	-	-	-	-	-	-	-	-	נכסים תת-קרקעיים	3142
3143	Other naturally occurring assets	-	-	-	-	-	-	-	-	-	משאבי טבע אחרים	3143
3144	Intangible non-produced assets	-	-	-	-	-	-	-	-	-	נכסים לא-מוחשיים שלא יוצרו	3144

לוח 7

TABLE 7

2012–2006

TABLE 7.1.- OUTLAYS OF GENERAL GOVERNMENT, BY FUNCTION

NIS Million - year ending December 31

2006

לוח 7.1- הוצאות המגזר הממשלתי, לפי מטרה

מיליוני ש"ח - השנה שהסתיימה ב-31 בדצמבר

Code	Type of outlays	המגזר הממשלתי General government									סוג הוצאות	סמל
		סך כל המגזר הממשלתי General government - total	איחוד Consolidation	רשויות מקומיות Local authorities	הממשלה המרכזית Central government							
					סך כל הממשלה המרכזית	איחוד	מוסדות לאומיים	מוסדות ציבוריים ללא כוונת רווח Public non-profit institutions	המוסד לביטוח לאומי National insurance institute	משרדי ממשלה מתוקצבים Budgetary central government		
		9=6+7-8	8	7	6=1+2+3+4-5	5	4	3	2	1		
7	TOTAL OUTLAYS	295,444	18,152	38,071	275,525	68,735	2,419	55,202	57,632	229,007	סך הכל הוצאות	7
701	General services	42,807	4,354	5,999	41,162	6,122	38	2,157	-	45,090	שירותים כלליים	701
7017	Public debt transactions	29,524	185	1,063	28,646	5,205	34	696	-	33,121	ריבית	7017
7018	Transfers of general character between levels of government	-	4,169	142	4,026	914	-	-	-	4,941	העברות כלליות בין יחידות הממשלה	7018
702	Defence	51,601	46	234	51,413	-	24	-	-	51,389	ביטחון	702
703	Public order and safety	10,624	53	831	9,845	17	-	-	-	9,862	סדר ציבורי	703
704	Economic affairs	19,073	1,063	2,825	17,311	176	600	13	-	16,874	שירותים כלכליים	704
705	Environmental protection	3,928	101	3,419	610	7	-	1	-	617	שמירה על הסביבה	705
706	Housing and community amenities	4,807	22	1,378	3,451	83	43	294	-	3,197	שירותים קהילתיים	706
707	Health	34,340	32	173	34,200	25,959	8	27,296	14,613	18,242	בריאות	707
708	Recreation, culture and religion	9,183	833	4,446	5,569	668	270	3,842	-	2,126	תרבות ודת	708
709	Education	45,069	8,130	11,954	41,245	12,501	372	19,376	156	33,841	חינוך	709
710	Social protection	74,011	3,520	6,813	70,717	23,202	1,063	2,223	42,863	47,769	ביטוח סוציאלי וסעד	710

TABLE 7.2.- OUTLAYS OF GENERAL GOVERNMENT, BY FUNCTION

NIS Million - year ending December 31

2007

לוח 7.2.- הוצאות המגזר הממשלתי, לפי מטרה

מיליוני ש"ח - השנה שהסתיימה ב-31 בדצמבר

Code	Type of outlays	המגזר הממשלתי General government									סוג הוצאות	סמל
		סך כל המגזר הממשלתי General government - total	איחוד Consolidation	רשויות מקומיות Local authorities	הממשלה המרכזית Central government							
					סך כל הממשלה המרכזית	איחוד	מוסדות לאומיים	מוסדות ציבוריים ללא כונת רווח	המוסד לביטוח לאומי	משרדי ממשלה מתוקצבים		
					Central government - total	Consolidation	National Institutions	Public non-profit institutions	National insurance institute	Budgetary central government		
		9=6+7-8	8	7	6=1+2+3+4-5	5	4	3	2	1		
7	TOTAL OUTLAYS	305,723	19,388	40,991	284,120	71,830	2,516	58,407	59,696	235,330	סך הכל הוצאות	7
701	General services	44,337	4,503	6,538	42,302	6,473	27	2,202	-	46,546	שירותים כלליים	701
7017	Public debt transactions	30,532	190	986	29,736	5,523	26	752	-	34,481	ריבית	7017
7018	Transfers of general character between levels of government	-	4,313	180	4,134	950	-	-	-	5,084	העברות כלליות בין יחידות הממשלה	7018
702	Defence	51,173	54	236	50,991	45	56	-	-	50,980	ביטחון	702
703	Public order and safety	11,253	63	873	10,442	4	1	-	-	10,446	סדר ציבורי	703
704	Economic affairs	18,966	1,190	3,274	16,882	200	738	7	-	16,337	שירותים כלכליים	704
705	Environmental protection	4,170	140	3,548	762	7	-	5	-	765	שמירה על הסביבה	705
706	Housing and community amenities	4,509	33	1,669	2,874	32	41	340	-	2,523	שירותים קהילתיים	706
707	Health	35,634	36	161	35,509	25,944	4	28,256	15,716	17,477	בריאות	707
708	Recreation, culture and religion	10,182	910	4,642	6,450	698	154	4,747	-	2,248	תרבות ודת	708
709	Education	47,778	8,735	12,818	43,696	13,663	415	20,244	157	36,542	חינוך	709
710	Social protection	77,720	3,724	7,233	74,211	24,765	1,080	2,607	43,823	51,466	ביטוח סוציאלי וסעד	710

TABLE 7.3.- OUTLAYS OF GENERAL GOVERNMENT, BY FUNCTION

NIS Million - year ending December 31

2008

לוח 7.3- הוצאות המגזר הממשלתי, לפי מטרה

מיליוני ש"ח - השנה שהסתיימה ב-31 בדצמבר

Code	Type of outlays	המגזר הממשלתי General government									סוג הוצאות	סמל
		סך כל המגזר הממשלתי General government - total	איחוד Consolidation	רשויות מקומיות Local authorities	הממשלה המרכזית Central government							
					סך כל הממשלה המרכזית	איחוד	מוסדות לאומיים	מוסדות ציבוריים ללא כוונת רווח	המוסד לביטוח לאומי	משרדי ממשלה מתוקצבים		
					Central government - total	Consolidation	National Institutions	Public non-profit institutions	National insurance institute	Budgetary central government		
		9=6+7-8	8	7	6=1+2+3+4-5	5	4	3	2	1		
7	TOTAL OUTLAYS	317,317	20,563	43,684	294,195	76,435	2,380	63,023	63,958	241,268	סך הכל הוצאות	7
701	General services	40,130	4,522	6,671	37,980	7,013	13	2,421	-	42,559	שירותים כלליים	701
7017	Public debt transactions	25,275	190	997	24,468	6,120	12	800	-	29,777	ריבית	7017
7018	Transfers of general character between levels of government	-	4,332	208	4,124	893	-	-	-	5,016	העברות כלליות בין יחידות הממשלה	7018
702	Defence	52,465	54	247	52,273	8	18	-	-	52,263	ביטחון	702
703	Public order and safety	11,998	73	924	11,147	11	1	-	-	11,157	סדר ציבורי	703
704	Economic affairs	19,807	1,793	3,765	17,835	178	640	5	-	17,368	שירותים כלכליים	704
705	Environmental protection	4,702	138	3,836	1,004	4	1	25	-	982	שמירה על הסביבה	705
706	Housing and community amenities	4,329	26	1,828	2,527	3	39	335	-	2,156	שירותים קהילתיים	706
707	Health	38,091	36	164	37,964	28,038	12	29,988	16,915	19,087	בריאות	707
708	Recreation, culture and religion	10,907	968	5,056	6,818	603	185	4,921	-	2,315	תרבות ודת	708
709	Education	52,470	9,069	14,322	47,217	13,993	397	22,301	165	38,346	חינוך	709
710	Social protection	82,418	3,883	6,871	79,431	26,587	1,074	3,029	46,879	55,036	ביטוח סוציאלי וסעד	710

TABLE 7.4.- OUTLAYS OF GENERAL GOVERNMENT, BY FUNCTION

NIS Million - year ending December 31

2009

לוח 7.4- הוצאות המגזר הממשלתי, לפי מטרה

מיליוני ש"ח - השנה שהסתיימה ב-31 בדצמבר

Code	Type of outlays	המגזר הממשלתי General government									סוג הוצאות	סמל
		סך כל המגזר הממשלתי General government - total	איחוד Consolidation	רשויות מקומיות Local authorities	הממשלה המרכזית Central government							
					סך כל הממשלה המרכזית Central government - total	איחוד Consolidation	מוסדות לאומיים National Institutions	מוסדות ציבוריים ללא כוונת רווח Public non-profit institutions	המוסד לביטוח לאומי National insurance institute	משרדי ממשלה מתוקצבים Budgetary central government		
		9=6+7-8	8	7	6=1+2+3+4-5	5	4	3	2	1		
7	TOTAL OUTLAYS	337,306	20,183	44,769	312,720	79,872	2,075	66,911	69,504	254,103	סך הכל הוצאות	7
701	General services	41,958	4,227	7,115	39,070	7,424	5	2,156	-	44,333	שירותים כלליים	701
7017	Public debt transactions	27,420	190	940	26,670	6,629	5	895	-	32,399	ריבית	7017
7018	Transfers of general character between levels of government	-	4,037	219	3,817	795	-	-	-	4,612	העברות כלליות בין יחידות הממשלה	7018
702	Defence	52,170	66	277	51,959	-	6	-	-	51,953	ביטחון	702
703	Public order and safety	12,975	78	1,044	12,009	18	2	-	-	12,026	סדר ציבורי	703
704	Economic affairs	21,167	1,431	3,331	19,267	214	650	-	-	18,832	שירותים כלכליים	704
705	Environmental protection	4,669	84	3,790	963	1	1	149	-	813	שמירה על הסביבה	705
706	Housing and community amenities	4,380	40	1,744	2,676	55	40	403	-	2,288	שירותים קהילתיים	706
707	Health	40,587	38	165	40,460	29,219	8	31,802	17,691	20,178	בריאות	707
708	Recreation, culture and religion	11,480	977	4,502	7,956	658	102	5,368	-	3,144	תרבות ודת	708
709	Education	55,151	9,069	15,037	49,183	14,761	269	23,280	171	40,223	חינוך	709
710	Social protection	92,769	4,174	7,765	89,177	27,522	992	3,754	51,641	60,312	ביטוח סוציאלי וסעד	710

TABLE 7.5.- OUTLAYS OF GENERAL GOVERNMENT, BY FUNCTION

NIS Million - year ending December 31

2010

לוח 7.5- הוצאות המגזר הממשלתי, לפי מטרה

מיליוני ש"ח - השנה שהסתיימה ב-31 בדצמבר

Code	Type of outlays	המגזר הממשלתי General government									סוג הוצאות	סמל
		סך כל המגזר הממשלתי General government - total	איחוד Consolidation	רשויות מקומיות Local authorities	הממשלה המרכזית Central government							
					סך כל הממשלה המרכזית Central government - total	איחוד Consolidation	מוסדות לאומיים National Institutions	מוסדות ציבוריים ללא כונת רווח Public non-profit institutions	המוסד לביטוח לאומי National insurance institute	משרדי ממשלה מתוקצבים Budgetary central government		
7	TOTAL OUTLAYS	354,673	22,014	47,465	329,221	82,961	1,871	72,593	74,676	263,043	סך הכל הוצאות	7
701	General services	42,962	4,221	7,478	39,706	7,736	4	2,291	-	45,147	שירותים כלליים	701
7017	Public debt transactions	27,964	190	865	27,289	6,961	4	946	-	33,301	ריבית	7017
7018	Transfers of general character between levels of government	-	4,031	218	3,814	775	-	-	-	4,589	העברות כלליות בין יחידות הממשלה	7018
702	Defence	54,727	64	273	54,518	-	1	-	-	54,516	ביטחון	702
703	Public order and safety	13,981	96	1,123	12,954	15	1	-	-	12,968	סדר ציבורי	703
704	Economic affairs	21,447	1,361	3,558	19,250	215	675	-	-	18,789	שירותים כלכליים	704
705	Environmental protection	5,387	160	4,172	1,375	2	2	159	-	1,216	שמירה על הסביבה	705
706	Housing and community amenities	3,585	38	1,787	1,836	69	31	430	-	1,444	שירותים קהילתיים	706
707	Health	44,080	52	193	43,940	31,741	9	34,573	19,263	21,836	בריאות	707
708	Recreation, culture and religion	12,862	1,102	4,876	9,088	708	204	6,291	-	3,301	תרבות ודת	708
709	Education	59,488	10,383	16,437	53,434	15,861	118	24,844	180	44,153	חינוך	709
710	Social protection	96,153	4,537	7,568	93,122	26,615	827	4,006	55,233	59,672	ביטוח סוציאלי וסעד	710

TABLE 7.6.- OUTLAYS OF GENERAL GOVERNMENT, BY FUNCTION

NIS Million - year ending December 31

2011

לוח 7.6- הוצאות המגזר הממשלתי, לפי מטרה

מיליוני ש"ח - השנה שהסתיימה ב-31 בדצמבר

Code	Type of outlays	המגזר הממשלתי General government									סוג הוצאות	סמל
		סך כל המגזר הממשלתי General government - total	איחוד Consolidation	רשויות מקומיות Local authorities	הממשלה המרכזית Central government							
					סך כל הממשלה המרכזית Central government - total	איחוד Consolidation	מוסדות לאומיים National Institutions	מוסדות ציבוריים ללא כוונת רווח Public non-profit institutions	המוסד לביטוח לאומי National insurance institute	משרדי ממשלה מתוקצבים Budgetary central government		
		9=6+7-8	8	7	6=1+2+3+4-5	5	4	3	2	1		
7	TOTAL OUTLAYS	372,539	24,767	50,419	346,887	88,880	2,310	78,177	79,341	275,939	סך הכל הוצאות	7
701	General services	40,803	4,396	7,450	37,749	8,039	15	2,468	-	43,305	שירותים כלליים	701
7017	Public debt transactions	25,251	190	856	24,584	7,238	14	990	-	30,818	ריבית	7017
7018	Transfers of general character between levels of government	-	4,206	208	3,998	801	-	-	-	4,800	העברות כלליות בין יחידות הממשלה	7018
702	Defence	57,090	68	280	56,877	12	1	-	-	56,888	ביטחון	702
703	Public order and safety	14,768	370	1,108	14,031	15	3	-	-	14,043	סדר ציבורי	703
704	Economic affairs	23,148	2,764	4,016	21,896	239	724	-	-	21,410	שירותים כלכליים	704
705	Environmental protection	5,438	80	4,267	1,252	4	1	173	-	1,082	שמירה על הסביבה	705
706	Housing and community amenities	4,483	80	2,016	2,547	76	34	467	-	2,121	שירותים קהילתיים	706
707	Health	46,675	58	188	46,546	33,199	18	37,102	20,115	22,510	בריאות	707
708	Recreation, culture and religion	14,627	1,141	5,861	9,907	718	235	6,827	-	3,564	תרבות ודת	708
709	Education	64,265	10,925	17,647	57,543	16,400	123	26,793	181	46,846	חינוך	709
710	Social protection	101,242	4,886	7,587	98,540	30,178	1,154	4,349	59,045	64,171	ביטוח סוציאלי וסעד	710

TABLE 7.7.- OUTLAYS OF GENERAL GOVERNMENT, BY FUNCTION

NIS Million - year ending December 31

2012

לוח 7.7- הוצאות המגזר הממשלתי, לפי מטרה

מיליוני ש"ח - השנה שהסתיימה ב-31 בדצמבר

Code	Type of outlays	המגזר הממשלתי General government									סוג הוצאות	סמל
		סך כל המגזר הממשלתי General government - total	איחוד Consolidation	רשויות מקומיות Local authorities	הממשלה המרכזית Central government							
					סך כל הממשלה המרכזית	איחוד	מוסדות לאומיים National Institutions	מוסדות ציבוריים ללא כונת רווח Public non-profit institutions	המוסד לביטוח לאומי National insurance institute	משרדי ממשלה מתוקצבים Budgetary central government		
		9=6+7-8	8	7	6=1+2+3+4-5	5	4	3	2	1		
7	TOTAL OUTLAYS	398,751	26,598	53,022	372,327	94,559	2,453	83,189	84,121	297,122	סך הכל הוצאות	7
701	General services	43,820	4,065	7,846	40,040	8,478	16	2,624	-	45,877	שירותים כלליים	701
7017	Public debt transactions	26,953	190	818	26,325	7,626	14	1,074	-	32,863	ריבית	7017
7018	Transfers of general character between levels of government	-	3,875	216	3,659	851	-	-	-	4,511	העברות כלליות בין יחידות הממשלה	7018
702	Defence	60,413	70	294	60,188	12	1	-	-	60,199	ביטחון	702
703	Public order and safety	15,808	435	1,169	15,073	14	3	-	-	15,085	סדר ציבורי	703
704	Economic affairs	24,458	2,932	4,172	23,218	332	774	-	-	22,777	שירותים כלכליים	704
705	Environmental protection	5,743	79	4,453	1,368	3	2	182	-	1,188	שמירה על הסביבה	705
706	Housing and community amenities	4,846	190	2,106	2,930	79	36	497	-	2,475	שירותים קהילתיים	706
707	Health	49,734	63	197	49,600	35,632	19	39,250	21,537	24,425	בריאות	707
708	Recreation, culture and religion	15,465	1,230	6,146	10,549	780	250	7,240	-	3,840	תרבות ודת	708
709	Education	69,290	12,240	18,660	62,870	17,868	130	28,767	187	51,654	חינוך	709
710	Social protection	109,172	5,295	7,977	106,491	31,360	1,221	4,629	62,397	69,604	ביטוח סוציאלי וסעד	710

השוואות בין-לאומיות

INTERNATIONAL

COMPARISONS

TABLE 1.- GENERAL GOVERNMENT REVENUE, BY TYPE OF REVENUE,
INTERNATIONAL COMPARISON

לוח 1.- הכנסות המגזר הממשלתי, לפי סוג הכנסה,
השוואה בין-לאומית

Percentage of GDP

2011

אחוז מהתמ"ג

	הכנסות Revenue											
	סך הכל הכנסות	הכנסות אחרות	מענקים	הפרשות סוציאליות	מסים							
					Taxes							
					סך הכל	מסים אחרים	מסים על מסחר ועל עסקאות בין-לאומיות	מסים על סחורות ושירותים	מסים על רכוש	מסים על שכר	מסים על הכנסה, רווחים ומענקי הון	
Total revenue	Other revenue	Grants	Social contributions	Total	Other taxes	Taxes on international trade and transactions	Taxes on goods and services	Taxes on property	Taxes on payroll and workforce	Taxes on income, profits and capital grants		
Israel	37.67	4.93	1.15	6.20	25.39	0.00	0.32	11.55	2.69	1.17	9.66	ישראל
Australia	29.82	4.60	-	6.13	19.09	-	0.21	4.31	3.06	-	11.50	אוסטרליה
United States	31.66	6.46	-	6.83	18.37	-	0.20	4.25	3.15	-	10.77	ארה"ב
Germany	44.60	4.62	0.18	16.87	22.93	-	-	10.93	0.83	-	11.17	גרמניה
Denmark	48.45	-	-	1.96	46.49	0.04	-	14.55	4.24	0.58	27.08	דנמרק
South Africa	34.41	6.86	0.07	0.49	26.99	-	1.13	9.78	1.41	0.34	14.34	דרום אפריקה
Hungary	53.87	14.80	2.23	13.22	23.62	-	-	15.90	1.14	0.46	6.12	הונגריה
United Kingdom	40.72	2.99	0.20	8.40	29.13	-	-	11.80	4.14	-	13.18	הממלכה המאוחדת
Luxembourg	41.63	3.49	0.15	12.00	25.99	-	-	11.35	1.35	-	13.29	לוקסמבורג
Lithuania	32.84	2.33	3.24	11.30	15.97	-	-	11.29	0.31	-	4.37	ליטא
Norway	57.28	14.50	-	9.49	33.29	0.01	0.11	11.16	1.14	-	20.89	נורווגיה
Poland	38.50	4.00	2.03	11.52	20.95	0.26	0.13	12.66	1.09	0.25	6.56	פולין
Chile	24.58	2.71	-	1.35	20.52	2.60	0.24	10.87	0.59	-	6.22	צ'ילה
Czech Republic	36.91	2.74	1.92	13.88	18.37	-	0.07	11.07	0.53	-	6.70	צ'כיה
France	45.64	18.84	26.80	-0.30	0.03	10.87	4.62	1.44	10.14	צרפת
Canada	38.38	7.28	0.14	4.56	26.40	0.37	0.21	7.02	3.50	0.65	14.65	קנדה
Russian Federation	45.59	15.24	-	6.27	24.08	-	8.24	7.10	0.98	-	7.77	רוסיה, פדרציה
Sweden	44.73	6.55	0.08	7.61	37.12	-	-	12.85	1.01	4.82	18.45	שוודיה
Thailand	22.64	2.89	0.01	0.92	18.82	0.12	0.93	9.32	0.46	-	7.99	תאילנד

לוח 2.- הוצאות המגזר הממשלתי, לפי סוג הוצאה,
השוואה בין-לאומית

TABLE 2.- GENERAL GOVERNMENT EXPENSE, BY TYPE OF EXPENSE,
INTERNATIONAL COMPARISON

2011										אחוז מהתמ"ג
סך הכל	הוצאות אחרות	תשלומי רווחה	מענקים	תמיכות	ריבית	בלאי נכסים קבועים	קניית סחורות ושירותים	תמורה לשכירים		
Total	Other expenses	Social benefits	Grants	Subsidies	Interest	Consumption of fixed capital	Purchase of goods and services	Compensation of employee jobs		
Israel	40.08	2.97	9.16	0.04	0.68	2.84	1.34	11.98	11.07	ישראל
Australia	34.52	2.93	10.49	0.28	1.25	1.89	1.56	6.48	9.64	אוסטרליה
United States	39.13	0.49	15.20	0.40	0.41	3.02	1.93	7.47	10.21	ארה"ב
Germany	45.49	2.14	24.46	0.99	1.04	2.54	1.72	4.89	7.71	גרמניה
Denmark	53.15	-	18.60	-	2.55	1.88	1.91	9.76	18.45	דנמרק
South Africa	36.94	2.38	4.56	0.71	1.00	2.76	0.66	11.17	13.70	דרום אפריקה
Hungary	49.85	4.60	18.03	0.95	1.25	4.20	3.26	7.39	10.17	הונגריה
United Kingdom	47.50	3.51	15.13	0.47	0.56	3.24	1.05	12.35	11.19	הממלכה המאוחדת
Luxembourg	39.75	2.14	19.84	2.39	1.63	0.46	1.68	3.65	7.96	לוקסמבורג
Lithuania	36.86	1.60	14.61	0.74	0.41	1.95	2.50	5.09	9.96	ליטא
Norway	42.57	1.36	15.49	1.10	1.95	1.11	2.03	6.06	13.47	נורווגיה
Poland	39.71	2.18	16.29	1.02	0.46	2.63	1.73	5.73	9.67	פולין
Chile	21.67	3.90	4.83	0.03	2.90	0.56	0.91	2.97	5.57	צ'ילה
Czech Republic	39.25	4.33	17.88	0.89	8.01	1.24	..	3.36	3.54	צ'כיה
France	51.13	..	25.62	..	1.48	2.64	2.69	5.49	13.21	צרפת
Canada	41.33	0.53	7.83	2.48	1.29	3.57	3.3	9.4	12.93	קנדה
Russian Federation	36.95	1.18	12.82	0.16	3.96	0.57	2.93	6.23	9.1	רוסיה, פדרציה
Sweden	45.66	3.75	17.67	0.81	1.48	1.18	2.26	9.05	14.02	שוודיה
Thailand	19.47	1.02	1.86	0.12	1.58	1.25	..	5.95	7.69	תאילנד

**TABLE 3.- OUTLAYS BY FUNCTION OF GENERAL GOVERNMENT,
INTERNATIONAL COMPARISON**

**לוח 3.- הוצאות המגזר הממשלתי, לפי מטרה,
השוואה בין-לאומית**

Percentage of total outlays			2011									אחוז מסך כל ההוצאות	
	סך הכל הוצאות	ביטוח סוציאלי וסעד	חינוך	תרבות ודת	בריאות	שירותים קהילתיים	שמירה על הסביבה	שירותים כלכליים	סדר ציבורי	ביטחון	שירותים כלליים		
	Total outlays	Social protection	Education	Recreation, culture and religion	Health	Housing and community amenities	Environmental protection	Economic affairs	Public order and safety	Defence	General services		
Israel	100.00	27.18	17.25	3.93	12.53	1.20	1.46	6.21	3.96	15.32	10.95	ישראל	
Austria	100.00	41.60	11.00	1.95	15.34	1.18	1.00	10.53	2.90	1.42	13.07	אוסטריה	
Australia	100.00	25.50	16.19	2.38	18.40	2.57	1.67	12.05	4.77	4.46	12.03	אוסטרליה	
Ukraine	100.00	30.04	14.64	1.85	8.45	1.47	0.66	9.82	5.54	2.25	25.29	אוקראינה	
Iceland	100.00	24.82	16.65	7.36	16.14	0.64	1.36	12.14	3.05	0.09	17.77	איסלנד	
United States(1)	100.00	21.70	15.29	0.71	21.06	2.38	..	9.64	5.46	11.98	11.77	ארה"ב(1)	
Bulgaria	100.00	36.45	9.97	1.93	12.20	2.49	2.87	12.98	7.15	3.49	10.47	בולגריה	
Georgia	100.00	21.90	9.27	5.78	5.63	9.84	1.56	15.25	12.43	10.17	8.16	גאורגיה	
Germany	100.00	43.27	9.40	1.81	15.54	1.23	1.47	7.80	3.52	2.35	13.60	גרמניה	
Denmark	100.00	43.77	13.52	2.78	14.50	0.59	0.68	6.08	1.97	2.40	13.71	דנמרק	
Latvia	100.00	30.68	14.80	3.57	8.62	3.23	1.68	18.95	4.90	2.58	11.00	לטווייה	
Lithuania	100.00	32.78	15.24	2.53	17.54	0.73	1.97	10.22	4.88	2.57	11.54	ליטא	
Norway	100.00	40.04	12.66	2.91	16.51	1.62	1.47	9.58	2.20	3.51	9.48	נורווגיה	
Slovenia	100.00	37.30	14.30	3.72	13.54	1.16	1.36	11.74	3.69	2.37	10.81	סלובניה	
Spain	100.00	37.37	10.51	3.34	14.06	1.34	2.06	11.63	4.84	2.33	12.53	ספרד	
Poland	100.00	37.17	12.25	2.63	10.89	2.06	1.29	13.43	4.13	2.93	13.22	פולין	

(1) No updated data are available for 2011,
therefore the data for the United States relate to 2010.

(1) לא קיימים נתונים עדכניים עבור שנת 2011,
ולכן נתוני ארה"ב נכונים לשנת 2010.

TABLE 4.- NET LENDING/BORROWING AND CASH SURPLUS/DEFICIT
OF GENERAL GOVERNMENT, INTERNATIONAL COMPARISON

לוח 4.- מתן אשראי/קבלת מלוות נטו - על בסיס צבירה ועודף/גירעון
של המגזר הממשלתי, השוואה בין-לאומית

Percentage of GDP		2011		אחוז מהתמ"ג	
	עודף/גירעון Cash surplus/deficit	מתן אשראי/קבלת מלוות נטו Net lending/borrowing			
Israel	-2.6	-2.7			ישראל
Australia	-4.0	-4.7			אוסטרליה
United States	..	-10.6			ארה"ב
Germany	..	-0.8			גרמניה
Denmark	..	-2.0			דנמרק
South Africa	-4.2	-4.8			דרום אפריקה
Hungary	..	4.3			הונגריה
United Kingdom	..	-7.8			הממלכה המאוחדת
Luxembourg	..	-0.3			לוקסמבורג
Lithuania	-4.9	-5.5			ליטא
Norway	..	13.6			נורווגיה
Poland	-5.1	-5.0			פולין
Chile	1.5	1.5			צ'ילה
France	..	-5.2			צרפת
Canada	..	-4.1			קנדה
Russian Federation	2.7	3.4			רוסיה, פדרציה
Sweden	..	0.2			שוודיה
Thailand	..	-0.7			תאילנד