מגאר 2014

כללי

סמל: 0481 **מחוז:** *הצפון*
מעמד מוניציפלי: מועצה מקומית
שנת קבלת מעמד מוניציפלי: ..
מספר חברי מועצה: 12
סמל ושם ועדת תכנון ובנייה: 251 הגליל המזרחי
מרחק מגבול מחוז תל אביב (2006) (ק"מ): 115.7
מרחב ימי, רשויות הגובלות בחוף הים: 0

קבוצת אוכלוסייה ודת	אלפים	אחוזים
סך הכל	**21.3**	**100.0**
ערבים		100.0
מוסלמים		21.1
נוצרים		20.9
דרוזים		58.0

דמוגרפיה

אוכלוסייה סוף 2013 - סך הכל (אלפים)	**21.3**
זכרים	11.0
נקבות	10.3
יחס תלות (לאלף תושבים בלתי תלויים)	**780**

התפלגות אוכלוסייה, לפי גיל ומין (אחוזים):

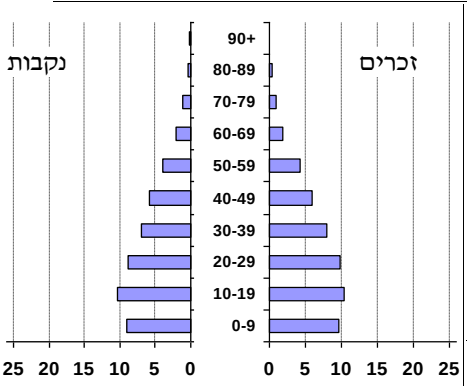

גיל	אחוזים
4-0	9.4
9-5	9.3
14-10	10.3
19-15	10.4
29-20	18.7
44-30	21.1
59-45	13.8
64-60	2.5
+65	4.5
17-0	35.2
+75	1.7

אחוז גידול האוכלוסייה (לעומת שנה קודמת)	**0.9**
לידות חי	**387**
פטירות	**80**
ריבוי טבעי - סך הכל	**307**
שיעור לאלף תושבים 2013-2014	14.5
פטירות תינוקות (ממוצע 2010-2014)	**2.0**
שיעור לאלף לידות חי 2010-2014	(5.0)
מאזן הגירה - סך הכל	**-40**

הגירה פנימית, לפי מין וגיל

	סך הכל	מין		גיל			
		זכרים	נקבות	עד 14	29-15	64-30	+65
נכנסים	133	47	86	22	75	35	..
יוצאים	174	60	114	37	93	44	-

שכר ורווחה

מקבלי:

דמי אבטלה - סך הכל (ממוצע חודשי)	**164**
מזה: גברים	104
הכשרה מקצועית	..
גיל ממוצע (לא כולל חיילים)	39
דמי אבטלה ממוצעים ליום (ש"ח)	88
קצבאות זקנה ושאירים (סוף שנה)	**1,043**
מזה: אחוז מקבלי השלמת הכנסה	28.6
גמלת הבטחת הכנסה (נפשות, במשך השנה)	**2,969**
גמלאות (סוף שנה): סיעוד	201
נכות כללית	963
ניידות	131
נכות מעבודה ותלויים	76

מבוטחים בקופות חולים

סך הכל (סוף שנה)	**21,044**
באחוזים: כללית	59.8
מכבי	8.7
מאוחדת	9.2
לאומית	22.3

מקבלי קצבאות בגין ילדים (סוף שנה)

	סך הכל	מספר ילדים במשפחה		
		2-1	4-3	+5
משפחות	3,320	2,036	1,155	129
ילדים	7,581	3,101	3,801	679

נתוני 2013
שכר חודשי ממוצע של שכיר במשך השנה

	ש"ח	% שינוי ראלי לעומת שנה קודמת
סך הכל	**5,459**	**-1.0**
גברים	6,638	0.1
נשים	3,138	-6.9

מספר השכירים	**6,612**
אחוז השכירים המשתכרים עד שכר מינימום	54.0
מדד אי-השוויון - שכירים (מדד ג'יני, 0 שוויון מלא)	**0.4028**
מספר העצמאים	**567**
הכנסה חודשית ממוצעת של עצמאי במשך השנה (ש"ח)	**6,434**
אחוז שינוי ראלי לעומת שנה קודמת	1.4
אחוז העצמאים המשתכרים עד מחצית השכר הממוצע	**48.5**

מגאר 2014

מים

תקבולים (אלפי מ"ק)	**1,394**
פחת (אלפי מ"ק)	**354**
אחוז הפחת מסך כל תקבולי המים	25.4

צריכה, לפי ייעוד

	אלפי מ"ק	אחוז מסך הכל
סך הכל	**1,040**	**100.0**
ביתית	1,009	97.0
תעשייתית	12	1.1
חקלאית	19	1.8

צריכה ביתית, לפי ייעוד

	אלפי מ"ק	אחוז	מ"ק לנפש
סך הכל	**1,009**	**100.0**	**47.3**
מזה: למגורים	922	91.4	43.3
למוסדות הרשות	46	4.5	2.1
לגינון ציבורי	2	0.2	0.1
למסחר ומלאכה	17	1.7	0.8
לבנייה	10	1.0	0.5

פסולת מוצקה ביתית, מסחרית וגזם (ק"ג ליום לנפש) ..

אחוז מחזור: ..

חינוך

ילדים בגנים של משרד החינוך תשע"ד 2013/14

סך הכל	גיל 3	גיל 4	גיל 5	גיל 6
1,222	380	427	382	33

תשע"ד 2013/14	בתי ספר	כיתות	תלמידים	ממוצע תלמידים לכיתה
סך הכל	**12**	**194**	**4,781**	**25**
יסודי (כולל מיוחד)	7	93	2,442	26
על-יסודי	8	101	2,339	23
חטיבת ביניים	4	47	1,234	26
תיכון	4	54	1,105	20

זכאים לתעודת בגרות מבין תלמידי כיתות יב (אחוזים):

סך הכל	**83.0**
עמדו בדרישות הסף של האוניברסיטאות	**51.1**

בנייה ודיור

	התחלת בנייה	גמר בנייה
שטח - סך הכל (אלפי מ"ר)	**23.6**	**27.5**
מזה: למגורים (אלפי מ"ר)	23.6	27.3
מספר דירות	**119**	**126**

מספר דירות למגורים לפי מרשם מבנים ודירות **4,240**

תחבורה

כלי רכב מנועיים - סך הכל	**6,376**
מזה: **מכוניות פרטיות**	**5,276**
גיל ממוצע של מכונית פרטית (שנים)	**9**
תאונות דרכים עם נפגעים (ת"ד) - סך הכל	**16**
שיעור ל-1,000 תושבים	0.8
שיעור ל-1,000 כלי רכב	2.6

שימושי קרקע 2013

	קמ"ר	אחוז
סך הכל שטח שיפוט	**20.76**	**100.0**
מגורים	3.11	15.0
חינוך והשכלה	0.01	-
בריאות ורווחה	0.01	-
שירותים ציבוריים	0.03	0.1
תרבות, פנאי, נופש וספורט	0.05	0.2
מסחר ומשרדים	-	-
תעשייה	-	-
תשתית ותחבורה	0.11	0.5
מבנים חקלאיים	0.11	0.5
גינון לנוי פארק ציבורי	-	-
יער וחורש	3.43	16.5
מטעים	10.33	49.8
גידול שדה	0.54	2.6
שטח פתוח אחר	3.03	14.8

צפיפות אוכלוסייה לשטח בנוי למגורים (נפשות לקמ"ר) **6,785**

אוכלוסייה סוף 2013 - סך הכל (אלפים) 21.1

מגאר 2014

מדד חברתי-כלכלי 2008

אשכול: (מ-1 עד 10, 1 הנמוך ביותר)	2
ערך מדד:	-1.220
דירוג: (מ-1 עד 252, 1 הנמוך ביותר)	33
ממוצע משוקלל של ערכי מדד האזורים הסטטיסטיים:	-1.365
סטיית התקן של ערכי מדד האזורים הסטטיסטיים המשוקללת על פי גודל האוכלוסייה:	0.112

מדד פריפריאליות 2004

אשכול: (מ-1 עד 10, 1 הפריפריאלי ביותר)	4
רמה לפי קבוצת אשכול:	פריפריאלית
ערך מדד:	-0.713
דירוג: (מ-1 עד 252, 1 הפריפריאלי ביותר)	48
דירוג לפי מרכיבי המדד:	
מדד נגישות פוטנציאלית: (מ-1 עד 252, 1 הנגישות הנמוכה ביותר)	75
קרבה לגבול מחוז תל אביב: (מ-1 עד 252, 1 המרוחק ביותר)	44

מדד קומפקטיות 2006

אשכול: (מ-1 עד 10, 1 הקומפקטי ביותר)	6
דירוג: (מ-1 עד 197, 1 הקומפקטי ביותר)	123
ציון תקן:	0.236

אפיון טופוגרפי 2006

גובה מעל פני הים, במטרים				(א) סטיית התקן של הגבהים מעל פני הים			(ב) שיפוע ממוצע, במעלות			מדד טופוגרפיה: ממוצע ציוני תקן של (א) ו-(ב)		
מינימלי	מקסימלי	טווח הגבהים	ממוצע הגבהים	ערך	ציון תקן	דירוג (1)	ערך	ציון תקן	דירוג (1)	ערך	דירוג (1)	אשכול (2)
64	449	385	215	87.3	2.20	188	9.5	1.33	174	1.76	188	9

(1) מ-1 עד 197, 1 השטוח ביותר.
(2) מ-1 עד 10, 1 השטוח ביותר.

חיוב ארנונה לפי סוג נכס (2013 ו-2014)

סוג הנכס	שטחים באלפי מ"ר		סה"כ חיוב באלפי ש"ח	
	2013	2014	2013	2014
סך הכל	**927.6**	**953.5**	**22,100**	**22,952**
מגורים	505.0	505.8	15,957	16,520
משרדים, שירותים ומסחר	-	-	-	-
תעשייה ומלאכה	53.2	49.4	3,302	3,130
בנקים וחברות ביטוח	0.6	0.6	275	272
בתי מלון	0.3	0.3	11	12
חניונים	-	-	-	-
קרקע תפוסה	152.1	184.0	1,565	1,958
קרקע תפוסה במפעל עתיר שטח	179.1	174.4	569.453.0	573.9
קרקע חקלאית	-	-	-	-
מבנה חקלאי	-	-	-	-
יתר סוגי הנכסים	37.3	38.9	420	486

גביית ארנונה - 2014

למגורים	אלפי ש"ח	9,693
	% שינוי ראלי לעומת 2013	24.9
	יחס גבייה ב-% לכלל החיובים	26.6
לא למגורים	אלפי ש"ח	3,645

מגאר 2014

נתוני ביצוע תקציב הרשות

הכנסות	אלפי ש"ח	% שינוי ראלי לעומת 2013
סך כולל	**115,234**	**-16.7**
תקציב רגיל - סך הכל	**103,236**	**-10.6**
מזה: *לפי ייעוד*		
חינוך	49,547	3.3
רווחה	9,367	1.3
מפעל מים	387	-11.6
לפי מקור:		
עצמיות - סך הכל	**24,677**	**3.8**
מזה: ארנונה (גבייה)	13,338	1.1
חינוך	961	..
רווחה	45	-37.7
השתתפות ממשלה - סך הכל	**78,559**	**-1.3**
מזה: מענק כללי לאיזון	15,716	-8.7
העברות והכנסות חד-פעמיות לכיסוי גירעון מצטבר	890	254.6
מלווה לאיזון	**-**	**-**
תקציב בלתי רגיל - סך הכל	**11,998**	**-47.6**
מזה: השתתפות בעלי נכסים	48	-
השתתפות משרדי ממשל	9,141	1.3
מלוות	-	

הוצאות	אלפי ש"ח	% שינוי ראלי לעומת 2013
סך כולל	**125,235**	**-14.9**
תקציב רגיל - סך הכל	**112,821**	**-9.2**
מזה: *לפי ייעוד*		
חינוך	56,288	0.7
רווחה	12,964	0.1
רכישת מים	-	-
לפי סוג:		
עלות עבודה - סך הכל	**59,207**	**6.3**
מזה: חינוך	37,588	4.9
רווחה	4,559	4.8
הוצאות לפעולות	**15,418**	**-8.7**
פירעון מלוות	**1,723**	**-26.0**
הוצאות מימון	**1,086**	**-50.8**
העברות והוצאות חד-פעמיות (כולל כיסוי גירעון מצטבר)	**4,259**	**..**
כלליות, השתתפויות והעברות	**31,128**	**-33.5**
תקציב בלתי רגיל - סך הכל	**12,414**	**-45.6**
עבודות פיתוח	10,815	11.1
העברת מלוות	-	-
אחר	1,599	54.0

עודף/גירעון בתקציב הרגיל (אלפי ש"ח) **תקציבי** -9,585 **מצטבר בסוף שנה** -19,001
שנתי -9,585

מדינת ישראל
משרד הפנים

הלשכה המרכזית לסטטיסטיקה
תחום ממ"ג - גיאוגרפיה

מרקם עירוני
מגאר (481)

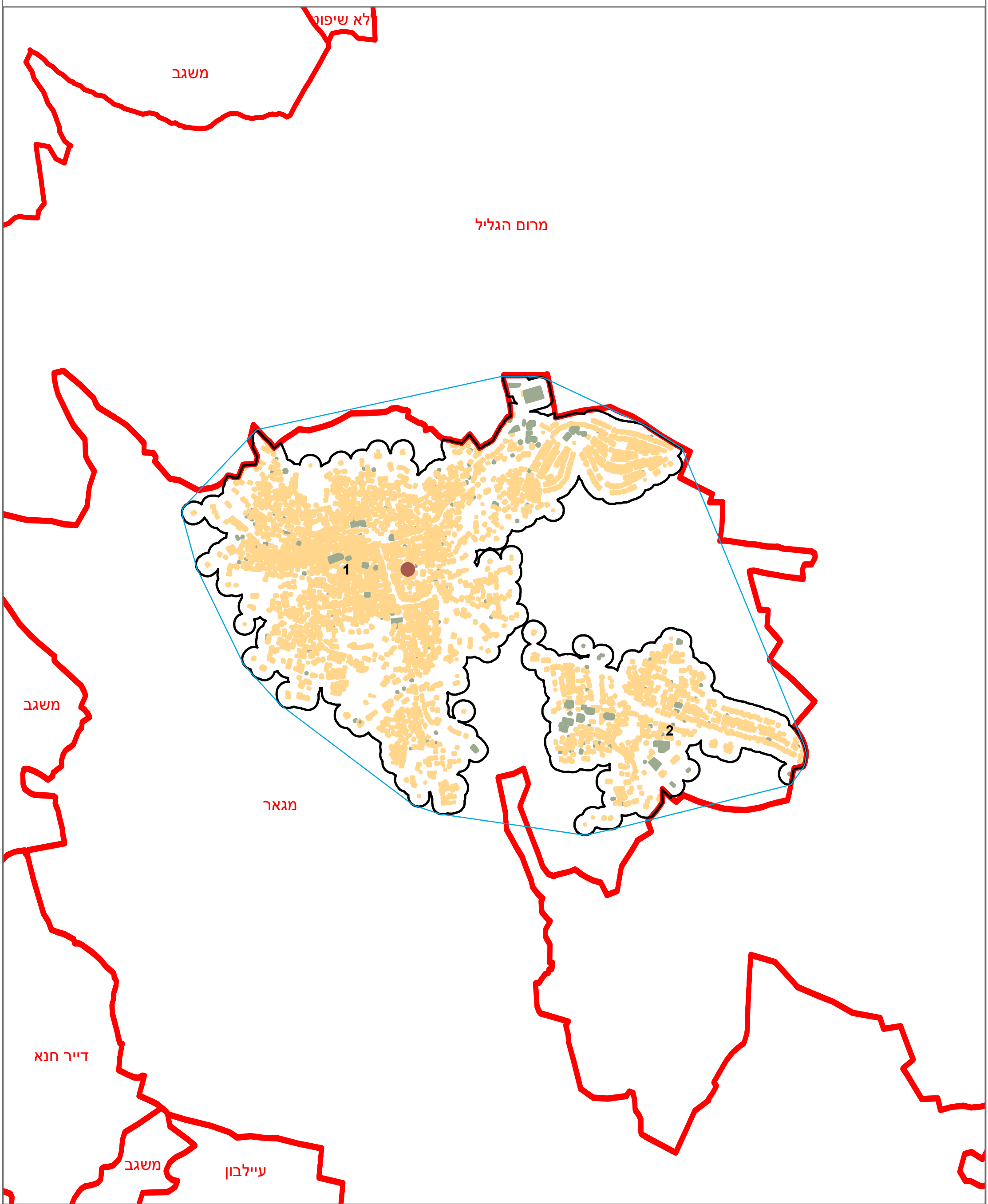

מקרא

- גבול שיפוט
- גבול מרקם ומספרו
- פוליגון מקיף
- שטח בנוי למגורים
- שטח בנוי לא למגורים
- מרכז גיאומטרי של מרקם מרכזי

קנה מידה: 1:20,000

* הנתונים המוצגים במפה מעודכנים ל - 31.12.2006

הופק ועובד על ידי הממ"ג-הלשכה המרכזית לסטטיסטיקה, בהזמנת משרד הפנים, ירושלים, תשע"א
© כל הזכויות שמורות

המפות הוכנו בקנה מידה המתאים להדפסה על גודל דף A3,
הדפסה על גודל דף אחר תשנה את הקנ"מ ועשויה לפגוע בדיוק המפה.