

שכלי - אום אל-גנם 2016

כללי

| אחוזים | אלפים | קבוצת אוכלוסייה ודת |
|--------|-------|---------------------|
| 100.0 | 5.8 | סך הכל |
| 100.0 | | ערבים |
| 100.0 | | מוסלמים |

סמל: 0913 מחוז: הצפון
 מעמד מוניציפלי: מועצה מקומית
 שנת קבלת מעמד מוניציפלי: 1984
 מספר חברי מועצה: 9
 סמל ושם ועדת תכנון ובנייה: 251 הגליל המזרחי
 מרחק מגבול מחוז תל אביב (2015) (ק"מ): 89.6
 מרחב ימי, רשויות הגובלות בחוף הים: 0

דמוגרפיה

| | |
|------|---|
| 1.2 | אחוז גידול האוכלוסייה (לעומת שנה קודמת) |
| 129 | לידות חי |
| 27 | פטירות |
| 102 | ריבוי טבעי - סך הכל |
| 17.8 | שיעור לאלף תושבים 2015-2016 |
| 0.4 | פטירות תינוקות (ממוצע 2012-2016) |
| .. | שיעור לאלף לידות חי 2012-2016 |
| -2 | מאזן הגירה - סך הכל |

אוכלוסייה סוף 2016 - סך הכל (אלפים) 5.8
 זכרים 2.9
 נקבות 2.9
 יחס תלות (לא לפי תושבים בלתי תלויים) 981

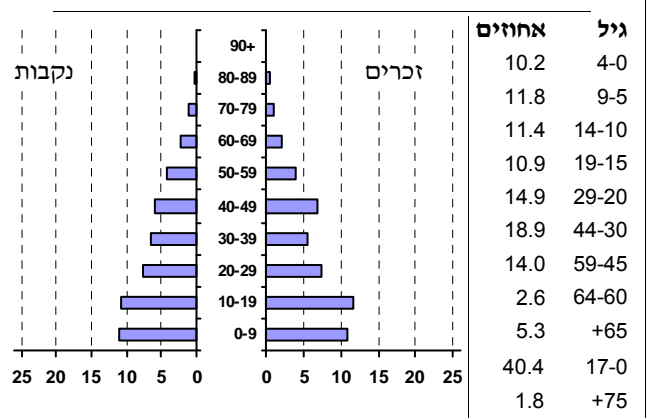

הגירה פנימית, לפי מין וגיל

| גיל | | | | מין | | סך הכל | |
|-----|-------|-------|-------|-------|-------|--------|--------|
| +65 | 64-30 | 29-15 | עד 14 | נקבות | זכרים | | |
| - | 21 | 20 | 11 | 36 | 16 | 52 | נכנסים |
| - | 17 | 21 | 18 | 37 | 19 | 56 | יוצאים |

שכר ורווחה

| מקבלי | | | | מקבלי קצבאות בגין ילדים (סוף שנה) | | | | | | | | | | | | | | | | | | | |
|--|--|--------------|--------|-----------------------------------|--|------------------------------|--|--------------|--------|--------------|-------|---|-------|------|--|-------|-----|-------------------------------------|-----|-------|---|-------|--|
| 41 | דמי אבטלה - סך הכל (ממוצע חודשי) | | | | | | | | | | | | | | | | | | | | | | |
| 18 | מזה: גברים | | | | | | | | | | | | | | | | | | | | | | |
| - | הכשרה מקצועית | | | | | | | | | | | | | | | | | | | | | | |
| 40 | גיל ממוצע (לא כולל חיילים) | | | | | | | | | | | | | | | | | | | | | | |
| 92 | דמי אבטלה ממוצעים ליום (ש"ח) | | | | | | | | | | | | | | | | | | | | | | |
| 314 | קצבאות זקנה ושאיירים (סוף שנה) | | | | | | | | | | | | | | | | | | | | | | |
| 36.0 | מזה: אחוז מקבלי השלמת הכנסה | | | | | | | | | | | | | | | | | | | | | | |
| 257 | גמלת הבטחת הכנסה (נפשות, במשך השנה) | | | | | | | | | | | | | | | | | | | | | | |
| 59 | גמלאות (סוף שנה): סיעוד | | | | | | | | | | | | | | | | | | | | | | |
| 185 | נכות כללית | | | | | | | | | | | | | | | | | | | | | | |
| 28 | ניידות | | | | | | | | | | | | | | | | | | | | | | |
| 14 | נכות מעבודה ותלויים | | | | | | | | | | | | | | | | | | | | | | |
| | | | | מבוססים בקופות חולים | | | | | | | | | | | | | | | | | | | |
| | | | | סך הכל (סוף שנה) | | | | | | | | | | | | | | | | | | | |
| | | | | 6,152 | | | | | | | | | | | | | | | | | | | |
| | | | | באחוזים: כללית | | | | | | | | | | | | | | | | | | | |
| | | | | 97.2 | | | | | | | | | | | | | | | | | | | |
| | | | | מכבי | | | | | | | | | | | | | | | | | | | |
| | | | | 1.2 | | | | | | | | | | | | | | | | | | | |
| | | | | מאוחדת | | | | | | | | | | | | | | | | | | | |
| | | | | 1.5 | | | | | | | | | | | | | | | | | | | |
| | | | | לאומית | | | | | | | | | | | | | | | | | | | |
| | | | | 0.2 | | | | | | | | | | | | | | | | | | | |
| <table border="1"> <thead> <tr> <th colspan="3">מספר ילדים במשפחה</th> <th rowspan="2">סך הכל</th> <th rowspan="2">משפחות ילדים</th> </tr> <tr> <th>+5</th> <th>4-3</th> <th>2-1</th> </tr> </thead> <tbody> <tr> <td>59</td> <td>413</td> <td>502</td> <td>974</td> <td></td> </tr> <tr> <td>314</td> <td>1,394</td> <td>788</td> <td>2,496</td> <td></td> </tr> </tbody> </table> | | | | | | מספר ילדים במשפחה | | | סך הכל | משפחות ילדים | +5 | 4-3 | 2-1 | 59 | 413 | 502 | 974 | | 314 | 1,394 | 788 | 2,496 | |
| מספר ילדים במשפחה | | | סך הכל | משפחות ילדים | | | | | | | | | | | | | | | | | | | |
| +5 | 4-3 | 2-1 | | | | | | | | | | | | | | | | | | | | | |
| 59 | 413 | 502 | 974 | | | | | | | | | | | | | | | | | | | | |
| 314 | 1,394 | 788 | 2,496 | | | | | | | | | | | | | | | | | | | | |
| <p>נתוני 2015</p> <p>שכר חודשי ממוצע של שכיר במשך השנה</p> <table border="1"> <thead> <tr> <th>% שינוי ראלי לעומת שנה קודמת</th> <th>ש"ח</th> <th>סך הכל</th> </tr> </thead> <tbody> <tr> <td>5.5</td> <td>6,034</td> <td>גברים</td> </tr> <tr> <td>6.5</td> <td>7,299</td> <td>נשים</td> </tr> <tr> <td>4.5</td> <td>4,425</td> <td></td> </tr> </tbody> </table> | | | | | | % שינוי ראלי לעומת שנה קודמת | ש"ח | סך הכל | 5.5 | 6,034 | גברים | 6.5 | 7,299 | נשים | 4.5 | 4,425 | | | | | | | |
| % שינוי ראלי לעומת שנה קודמת | ש"ח | סך הכל | | | | | | | | | | | | | | | | | | | | | |
| 5.5 | 6,034 | גברים | | | | | | | | | | | | | | | | | | | | | |
| 6.5 | 7,299 | נשים | | | | | | | | | | | | | | | | | | | | | |
| 4.5 | 4,425 | | | | | | | | | | | | | | | | | | | | | | |
| <table border="1"> <thead> <tr> <th>מספר השכירים</th> <th>מספר אי-השוויון - שכירים (מדד גייני, 0 שוויון מלא)</th> <th>מספר העצמאים</th> </tr> </thead> <tbody> <tr> <td>2,276</td> <td>0.3444</td> <td>180</td> </tr> <tr> <td>46.0 אחוז השכירים המשתכרים עד שכר מינימום</td> <td></td> <td></td> </tr> <tr> <td>9,644 הכנסה חודשית ממוצעת של עצמאי במשך השנה (ש"ח)</td> <td></td> <td></td> </tr> <tr> <td>3.4 אחוז שינוי ראלי לעומת שנה קודמת</td> <td></td> <td></td> </tr> <tr> <td>34.4 אחוז העצמאים המשתכרים עד מחצית השכר הממוצע</td> <td></td> <td></td> </tr> </tbody> </table> | | | | | | מספר השכירים | מספר אי-השוויון - שכירים (מדד גייני, 0 שוויון מלא) | מספר העצמאים | 2,276 | 0.3444 | 180 | 46.0 אחוז השכירים המשתכרים עד שכר מינימום | | | 9,644 הכנסה חודשית ממוצעת של עצמאי במשך השנה (ש"ח) | | | 3.4 אחוז שינוי ראלי לעומת שנה קודמת | | | 34.4 אחוז העצמאים המשתכרים עד מחצית השכר הממוצע | | |
| מספר השכירים | מספר אי-השוויון - שכירים (מדד גייני, 0 שוויון מלא) | מספר העצמאים | | | | | | | | | | | | | | | | | | | | | |
| 2,276 | 0.3444 | 180 | | | | | | | | | | | | | | | | | | | | | |
| 46.0 אחוז השכירים המשתכרים עד שכר מינימום | | | | | | | | | | | | | | | | | | | | | | | |
| 9,644 הכנסה חודשית ממוצעת של עצמאי במשך השנה (ש"ח) | | | | | | | | | | | | | | | | | | | | | | | |
| 3.4 אחוז שינוי ראלי לעומת שנה קודמת | | | | | | | | | | | | | | | | | | | | | | | |
| 34.4 אחוז העצמאים המשתכרים עד מחצית השכר הממוצע | | | | | | | | | | | | | | | | | | | | | | | |

שבלי - אום אל-גנם 2016

מים

| | | | | | |
|---|-------|----------|---------------|---|------------------------|
| צריכה ביתית (וכל צריכה אחרת), לפי ייעוד | | | 413 | תקבולים (אלפי מ"ק) | |
| מ"ק לנפש | | | 91 | פחת (אלפי מ"ק) | |
| מ"ק לנפש | אחוז | אלפי מ"ק | 22.0 | אחוז הפחת מסך כל תקבולי המים צריכה, לפי ייעוד | |
| 53.4 | 100.0 | 308 | סך הכל | | |
| מזה: למגורים | | | 46.0 | 86.0 | 265 |
| למוסדות הרשות | | | 2.3 | 4.4 | 13 |
| לגינן ציבורי | | | 1.0 | 1.9 | 6 |
| למסחר ומלאכה | | | 1.0 | 1.8 | 6 |
| לבנייה | | | 1.0 | 1.8 | 6 |
| | | | 100.0 | 322 | סך הכל |
| | | | 95.6 | 308 | ביתית (וכל צריכה אחרת) |
| | | | 4.4 | 14 | חקלאית |

בנייה ודיוור

חינוך

| | | | | | | | | | |
|--|-----|--|--|--|---------|-------|---------|---|--------|
| גמר בנייה | | התחלת בנייה | | ילדים בגנים של משרד החינוך תשע"ו 2015/16 | | | | | |
| 8.3 | 9.5 | שטח - סך הכל (אלפי מ"ר) | | | גיל 6 | גיל 5 | גיל 4 | גיל 3 | סך הכל |
| 8.0 | 9.5 | מזה: למגורים (אלפי מ"ר) | | | 7 | 139 | 150 | 131 | 427 |
| מספר דירות | | מספר דירות | | תשע"ו 2015/16 | | | | | |
| 1,350 | | 37 | | תמוצע תלמידים לכיתה | תלמידים | כיתות | בתי ספר | סך הכל | |
| מספר דירות למגורים לפי מרשם מבנים ודירות | | מספר דירות למגורים לפי מרשם מבנים ודירות | | 25 | 1,531 | 61 | 3 | יסודי (כולל מיוחד) | |
| 2,334 | | 1,629 | | 24 | 896 | 37 | .. | על-יסודי | |
| מזה: מכוניות פרטיות | | מזה: מכוניות פרטיות | | 26 | 635 | 24 | .. | חטיבת ביניים | |
| גיל ממוצע של מכוניות פרטיות (שנים) | | גיל ממוצע של מכוניות פרטיות (שנים) | | 27 | 301 | 11 | .. | תיכון | |
| 8.8 | | 8.8 | | 26 | 334 | 13 | .. | זכאים לתעודת בגרות מבין תלמידי כיתות יב (אחוזים): | |
| תאונות דרכים עם נפגעים (ת"ד) - סך הכל | | תאונות דרכים עם נפגעים (ת"ד) - סך הכל | | סך הכל | | | | | |
| - | | - | | 62.0 | | | | | |
| שיעור ל-1,000 תושבים | | שיעור ל-1,000 תושבים | | עמדו בדרישות הסף של האוניברסיטאות | | | | | |
| - | | - | | 50.4 | | | | | |
| שיעור ל-1,000 כלי רכב | | שיעור ל-1,000 כלי רכב | | סך הכל | | | | | |
| - | | - | | עמדו בדרישות הסף של האוניברסיטאות | | | | | |
| - | | - | | 50.4 | | | | | |

תחבורה

| | | | |
|---------------------------------------|--|---------------------------------------|--|
| כלי רכב מנועיים - סך הכל | | כלי רכב מנועיים - סך הכל | |
| 2,334 | | 2,334 | |
| מזה: מכוניות פרטיות | | מזה: מכוניות פרטיות | |
| 1,629 | | 1,629 | |
| גיל ממוצע של מכוניות פרטיות (שנים) | | גיל ממוצע של מכוניות פרטיות (שנים) | |
| 8.8 | | 8.8 | |
| תאונות דרכים עם נפגעים (ת"ד) - סך הכל | | תאונות דרכים עם נפגעים (ת"ד) - סך הכל | |
| - | | - | |
| שיעור ל-1,000 תושבים | | שיעור ל-1,000 תושבים | |
| - | | - | |
| שיעור ל-1,000 כלי רכב | | שיעור ל-1,000 כלי רכב | |
| - | | - | |

פסולת

| | | | |
|--------------------------------|--|--------------------------------|--|
| פסולת מוצקה ביתית, מסחרית וגזם | | פסולת מוצקה ביתית, מסחרית וגזם | |
| (ק"ג ליום לנפש) | | (ק"ג ליום לנפש) | |
| 1.0 | | 1.0 | |
| אחוז מחזור: | | אחוז מחזור: | |
| 0.0 | | 0.0 | |

שטח וצפיפות

| | | | |
|---------------|--|---------------|--|
| שטח (קמ"ר): | | שטח (קמ"ר): | |
| 2.89 | | 2.89 | |
| צפיפות לקמ"ר: | | צפיפות לקמ"ר: | |
| 1,993.6 | | 1,993.6 | |

שימושי קרקע 2013

| | | | |
|-------|------|---|--|
| אחוז | קמ"ר | | |
| 100.0 | 2.92 | סך הכל שטח שיפוט | |
| 38.0 | 1.11 | מגורים | |
| 0.3 | 0.01 | חינוך והשכלה | |
| - | - | בריאות ורווחה | |
| - | - | שירותים ציבוריים | |
| - | - | תרבות, פנאי, נופש וספורט | |
| - | - | מסחר ומשרדים | |
| - | - | תעשייה | |
| 0.3 | 0.01 | תשתית ותחבורה | |
| 0.3 | 0.01 | מבנים חקלאיים | |
| - | - | גינן לנוי פארק ציבורי | |
| 10.6 | 0.31 | יער וחורש | |
| 27.7 | 0.81 | מטעים | |
| 0.3 | 0.01 | גידול שדה | |
| 22.5 | 0.65 | שטח פתוח אחר | |
| 4,955 | | צפיפות אוכלוסייה לשטח בנוי למגורים (נפשות לקמ"ר) | |
| 5.5 | | אוכלוסייה סוף 2013 - סך הכל (אלפים) | |

2016

שבלי - אום אל-גנם

מדד פריפריאליות 2015

| | |
|--------|---|
| 4 | אשכול: (מ-1 עד 10, 1 הפריפריאלי ביותר) |
| -0.320 | ערך מדד: |
| 85 | דירוג: (מ-1 עד 255, 1 הפריפריאלי ביותר) |
| 83 | דירוג לפי מרכיבי המדד: |
| | מדד נגישות פוטנציאלית: |
| | (מ-1 עד 255, 1 הנגישות הנמוכה ביותר) |
| 95 | קרבה לגבול מחוז תל אביב: |
| | (מ-1 עד 255, 1 המרוחק ביותר) |

מדד חברתי-כלכלי 2013

| | |
|--------|------------------------------------|
| 3 | אשכול: (מ-1 עד 10, 1 הנמוך ביותר) |
| -0.815 | ערך מדד: |
| 59 | דירוג: (מ-1 עד 255, 1 הנמוך ביותר) |

מדד קומפקטיות 2006

| | |
|-------|---------------------------------------|
| 8 | אשכול: (מ-1 עד 10, 1 הקומפקטי ביותר) |
| 166 | דירוג: (מ-1 עד 197, 1 הקומפקטי ביותר) |
| 1.095 | ציון תקן: |

אפיון טופוגרפי 2006

| מדד טופוגרפיה: ממוצע ציוני תקן של (א) ו-(ב) | | | (ב) שיפוע ממוצע, במעלות | | | (א) סטיית התקן של הגבהים מעל פני הים | | | גובה מעל פני הים, במטרים | | | |
|---|----------------------|------|-------------------------|----------|------|---|----------|------|--------------------------|-------------|---------|---------|
| אשכול ⁽²⁾ | דירוג ⁽¹⁾ | ערך | דירוג ⁽¹⁾ | ציון תקן | ערך | דירוג ⁽¹⁾ | ציון תקן | ערך | ממוצע הגבהים | טווח הגבהים | מקסימלי | מינימלי |
| 8 | 178 | 1.23 | 186 | 1.57 | 10.3 | 170 | 0.90 | 52.8 | 183 | 235 | 321 | 86 |

(1) מ-1 עד 197, 1 השטוח ביותר.

(2) מ-1 עד 10, 1 השטוח ביותר.

שבלי - אום אל-גנם 2016

נתוני ביצוע תקציב הרשות

| % שינוי ראלי לעומת 2015 | אלפי ש"ח | הוצאות | % שינוי ראלי לעומת 2015 | אלפי ש"ח | הכנסות |
|-------------------------|----------|--|-------------------------|---|--|
| 17.1 | 35,840 | סך כולל | 1.1 | 31,669 | סך כולל |
| 5.7 | 28,196 | <u>תקציב רגיל - סך הכל</u> | 5.8 | 28,202 | <u>תקציב רגיל - סך הכל</u> |
| | | מזה: <u>לפי ייעוד</u> | | | מזה: <u>לפי ייעוד</u> |
| 3.4 | 9,411 | חינוך | -4.2 | 6,501 | חינוך |
| 20.3 | 4,262 | רווחה | 14.4 | 3,541 | רווחה |
| - | - | רכישת מים | -74.9 | 4 | מפעל מים |
| | | <u>לפי סוג:</u> | | | <u>לפי מקור:</u> |
| 12.4 | 9,743 | עלות עבודה - סך הכל | 7.9 | 6,852 | עצמיות - סך הכל |
| 11.8 | 4,349 | מזה: חינוך | 5.8 | 3,884 | מזה: ארנונה (גבייה) |
| 5.4 | 675 | רווחה | 15.5 | 254 | חינוך |
| -4.0 | 7,394 | הוצאות לפעולות | - | - | רווחה |
| 15.3 | 1,294 | פירעון מלוות | 5.1 | 21,350 | השתתפות ממשלה - סך הכל |
| 30.0 | 229 | הוצאות מימון | 5.9 | 8,918 | מזה: מענק כללי לאיזון |
| 73.0 | 919 | העברות והוצאות חד-פעמיות (כולל כיסוי גירעון מצטבר) | .. | - | העברות והכנסות חד-פעמיות לכיסוי גירעון מצטבר |
| 1.6 | 8,617 | כלליות, השתתפויות והעברות | - | - | מלווה לאיזון |
| 95.6 | 7,644 | <u>תקציב בלתי רגיל - סך הכל</u> | -25.7 | 3,467 | <u>תקציב בלתי רגיל - סך הכל</u> |
| 129.3 | 6,817 | עבודות פיתוח | - | - | מזה: השתתפות בעלי נכסים |
| - | - | העברת מלוות | -39.9 | 2,557 | השתתפות משרדי ממשל |
| -11.6 | 827 | אחר | - | - | מלוות |
| מצטבר בסוף שנה -3,682 | | 6 | 6 | עודף/גירעון בתקציב הרגיל (אלפי ש"ח) תקציבי שנתי | |

חיוב ארנונה* לפי סוג נכס (2015 ו-2016)

| סה"כ חיוב באלפי ש"ח | | שטחים באלפי מ"ר | | סוג הנכס |
|---------------------|-------|-----------------|-------|---------------------------|
| 2016 | 2015 | 2016 | 2015 | |
| 5,715 | 5,669 | 171.0 | 171.5 | סך הכל |
| 5,495 | 5,441 | 164.7 | 165.1 | מגורים |
| 158 | 167 | 2.4 | 2.6 | משרדים, שירותים ומסחר |
| - | - | - | - | תעשייה ומלאכה |
| - | - | - | - | בנקים וחברות ביטוח |
| 6 | 6 | 0.2 | 0.2 | בתי מלון |
| - | - | - | - | חניונים |
| - | - | - | - | קרקע תפוסה |
| .. | - | - | - | קרקע תפוסה במפעל עתיר שטח |
| - | - | - | - | קרקע חקלאית |
| - | - | - | - | מבנה חקלאי |
| 56 | 54 | 3.8 | 3.6 | יתר סוגי הנכסים |

* חיובי ארנונה מתייחסים לנתונים בתחילת שנה, ואינם כוללים את השינויים בסכומי המס בשל הצמדה ואת הגידול הטבעי שחל במהלך השנה כתוצאה מתוספת נכסים.

גביית ארנונה - 2016

| | | |
|-------|----------------------------|------------|
| 3,698 | אלפי ש"ח | למגורים |
| 6.4 | % שינוי ראלי לעומת 2015 | |
| 44.8 | יחס גבייה ב-% לכלל החיובים | |
| 186 | אלפי ש"ח | לא למגורים |

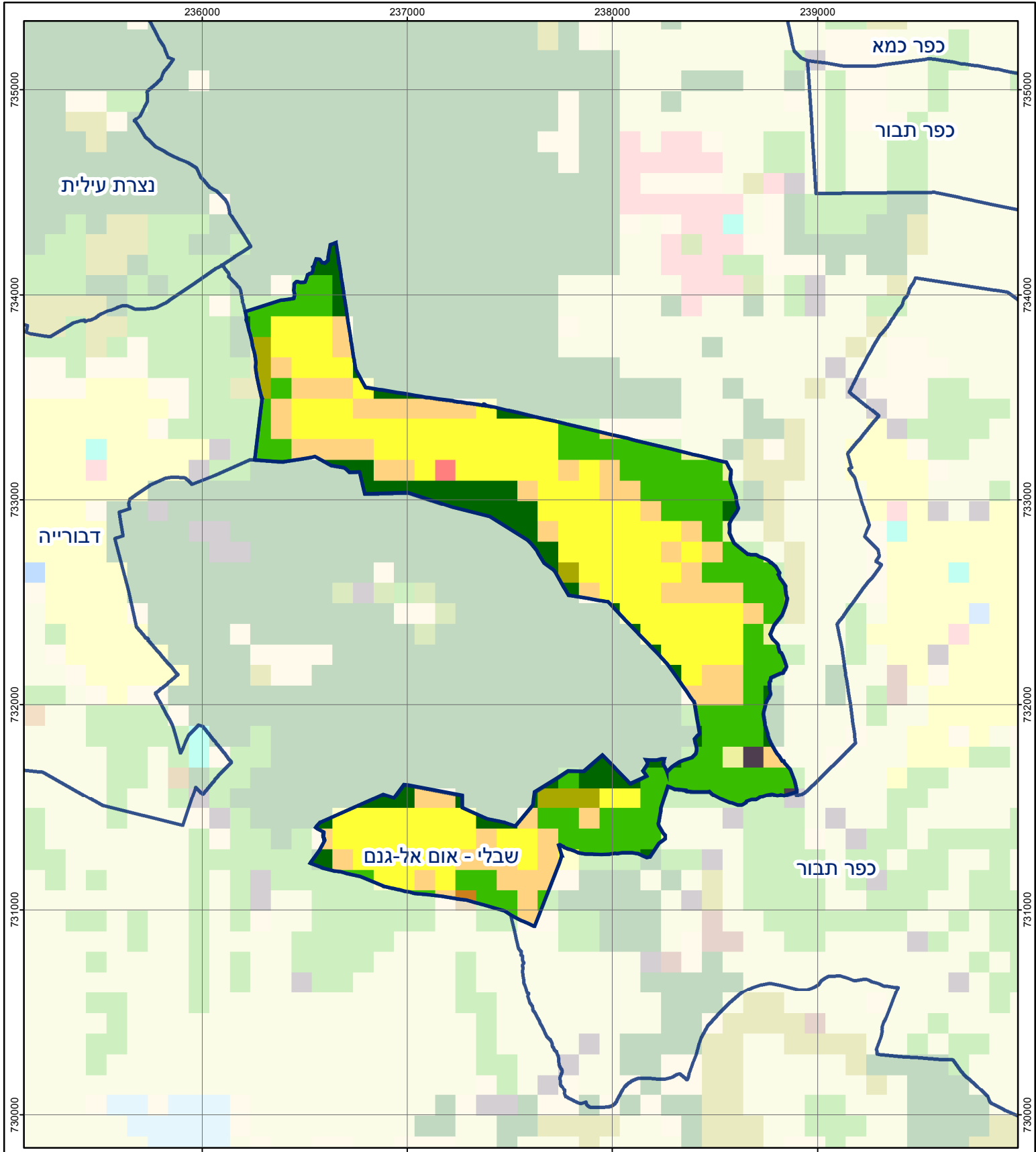

שבלי - אום אל-גנם

סוג רשות: מועצה מקומית
 913 סמל יישוב:

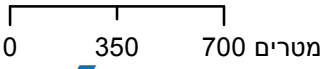

מפת התמצאות



| שימושי קרקע: | |
|------------------------|---------------------------|
| כרייה וחציבה | מסחר ומגורים במרכז עירוני |
| גופי מים | תחבורה |
| גינות לנוי פארק ציבורי | מסחר ומשרדים |
| יער וחורש | תעשייה |
| מטעים | מכלולי תשתית |
| גידולי שדה | שירות לציבור ללא אפיון |
| שיחים בתה ועשבוני | מגורים |
| קרקע וסלע | תרבות פנאי וספורט |
| מלונאות ואירוח כפרי | מלונאות ואירוח כפרי |
| חינוך והשכלה | בריאות ורווחה |
| שירותי דת | שירותי דת |
| חירום והצלה | שירותי מנהל ציבורי |
| שירותי מנהל ציבורי | בתי עלמין |
| בתי עלמין | מלונאות ואירוח כפרי |