

2016

בוסתן אל-מרג'

כללי

מרחב ימי, רשויות הגובלות בחוף הים: 0	מעמד מוניציפלי: מועצה אזורית	מחוז: הצפון	סמל: 66
ממוצע המרחקים (2015) (ק"מ): 8.5	ממוצע המרחקים משוקלל (2015) (ק"מ): 11.0	שטח (קמ"ר): 9.00	שנת קבלת מעמד מוניציפלי: 2000
		ועדת תכנון ובנייה: 251	סמל ושם ועדת תכנון ובנייה: הגליל המזרחי

סמל צורת יישוב	צורת יישוב	מספר יישובים	אוכלוסייה, לפי צורת יישוב (לא כולל גרים מחוץ ליישובים)
180	סך הכל יישובים במועצה	4	
190	יישובים עירוניים, יהודיים	-	450 32.1%
191	יישובים עירוניים, מושבים	-	
192	יישובים עירוניים, מושבים שיתופיים	-	
193	יישובים עירוניים, קיבוצים	-	
280	יישובים עירוניים, לא-יהודיים	-	
290	יישובים עירוניים, לא-יהודיים	2	290 67.9%
310	מושבים (לרבות כפרים שיתופיים)	-	
320	מושבים שיתופיים	-	
330	קיבוצים	-	
340	יישובים מוסדיים, יהודיים	-	
350	יישובים כפריים אחרים, יהודיים	-	
370	יישובים קהילתיים	-	
440	יישובים מוסדיים, לא-יהודיים	-	
450	יישובים כפריים אחרים, לא-יהודיים	2	

הערה: המספר שמעל האחוזים מציין את סמל צורת היישוב.

דמוגרפיה

אחוזים	אלפים	קבוצת אוכלוסייה ודת	אוכלוסייה סוף 2016 - סך הכל (אלפים)																																		
100.0	7.5	סך הכל	7.5																																		
100.0		ערבים	3.9																																		
100.0		מוסלמים	3.7																																		
1.1		אחוז גידול האוכלוסייה (לעומת שנה קודמת)	860																																		
153		לידות חי	התפלגות אוכלוסייה, לפי גיל ומין (אחוזים):																																		
25		פטירות	<table border="1"> <thead> <tr> <th>גיל</th> <th>אחוזים</th> </tr> </thead> <tbody> <tr><td>4-0</td><td>8.9</td></tr> <tr><td>9-5</td><td>9.9</td></tr> <tr><td>14-10</td><td>11.2</td></tr> <tr><td>19-15</td><td>10.9</td></tr> <tr><td>29-20</td><td>17.5</td></tr> <tr><td>44-30</td><td>19.0</td></tr> <tr><td>59-45</td><td>14.4</td></tr> <tr><td>64-60</td><td>2.9</td></tr> <tr><td>+65</td><td>5.3</td></tr> <tr><td>17-0</td><td>36.9</td></tr> <tr><td>+75</td><td>1.8</td></tr> </tbody> </table>		גיל	אחוזים	4-0	8.9	9-5	9.9	14-10	11.2	19-15	10.9	29-20	17.5	44-30	19.0	59-45	14.4	64-60	2.9	+65	5.3	17-0	36.9	+75	1.8									
גיל	אחוזים																																				
4-0	8.9																																				
9-5	9.9																																				
14-10	11.2																																				
19-15	10.9																																				
29-20	17.5																																				
44-30	19.0																																				
59-45	14.4																																				
64-60	2.9																																				
+65	5.3																																				
17-0	36.9																																				
+75	1.8																																				
128		ריבוי טבעי - סך הכל	<table border="1"> <thead> <tr> <th>גיל</th> <th>נקבות</th> <th>זכרים</th> </tr> </thead> <tbody> <tr><td>90+</td><td>0</td><td>0</td></tr> <tr><td>80-89</td><td>0</td><td>0</td></tr> <tr><td>70-79</td><td>0</td><td>0</td></tr> <tr><td>60-69</td><td>0</td><td>0</td></tr> <tr><td>50-59</td><td>0</td><td>0</td></tr> <tr><td>40-49</td><td>0</td><td>0</td></tr> <tr><td>30-39</td><td>0</td><td>0</td></tr> <tr><td>20-29</td><td>0</td><td>0</td></tr> <tr><td>10-19</td><td>0</td><td>0</td></tr> <tr><td>0-9</td><td>0</td><td>0</td></tr> </tbody> </table>		גיל	נקבות	זכרים	90+	0	0	80-89	0	0	70-79	0	0	60-69	0	0	50-59	0	0	40-49	0	0	30-39	0	0	20-29	0	0	10-19	0	0	0-9	0	0
גיל	נקבות	זכרים																																			
90+	0	0																																			
80-89	0	0																																			
70-79	0	0																																			
60-69	0	0																																			
50-59	0	0																																			
40-49	0	0																																			
30-39	0	0																																			
20-29	0	0																																			
10-19	0	0																																			
0-9	0	0																																			
17.1		שיעור לאלף תושבים 2016-2015																																			
1.2		פטירות תינוקות (ממוצע 2012-2016)																																			
(8.4)		שיעור לאלף לידות חי 2016-2012																																			
-15		מאזן הגירה - סך הכל																																			
הגירה פנימית, לפי מין וגיל																																					
גיל																																					
מין																																					
סך הכל																																					
+65	64-30	29-15	14	נקבות	זכרים																																
-	17	44	12	49	24	73	נכנסים																														
..	29	39	20	62	27	89	יוצאים																														

2016

בוסתן אל-מרג'

שכר ורווחה

מקבלי קצבאות בגין ילדים (סוף שנה)				מקבלי:	
מספר ילדים במשפחה			סך הכל	דמי אבטלה - סך הכל (ממוצע חודשי)	52
+5	4-3	2-1			
89	463	558	1,110	הכשרה מקצועית	-
477	1,565	855	2,897	גיל ממוצע (לא כולל חיילים)	38
נתוני 2015				דמי אבטלה ממוצעים ליום (ש"ח)	99
שכר חודשי ממוצע של שכיר במשך השנה				קצבאות זקנה ושאריות (סוף שנה)	427
% שינוי ראלי לעומת שנה קודמת		ש"ח		מזה: אחוז מקבלי השלמת הכנסה	35.6
2.7	6,101			גמלת הבטחת הכנסה (נפשות, במשך השנה)	624
0.3	6,919			גמלאות (סוף שנה): סיעוד	95
5.6	4,624			נכות כללית	349
מספר השכירים				ניידות	40
2,871	אחוז השכירים המשתכרים עד שכר מינימום			נכות מעבודה ותלויים	29
44.8	מדד אי-השוויון - שכירים (מדד גייני, 0 שוויון מלא)			מבוטחים בקופות חולים	
0.3602	מספר העצמאים			סך הכל (סוף שנה)	8,016
190	הכנסה חודשית ממוצעת של עצמאי במשך השנה (ש"ח)			באחוזים: כללית	86.2
9,176	אחוז שינוי ראלי לעומת שנה קודמת			מכבי	0.9
8.4	אחוז העצמאים המשתכרים עד מחצית השכר הממוצע			מאוחדת	12.3
35.3				לאומית	0.6

בנייה ודיוור

גמר בנייה	התחלת בנייה	
8.5	8.7	שטח - סך הכל (אלפי מ"ר)
8.5	6.5	מזה: למגורים (אלפי מ"ר)
43	31	מספר דירות

פסולת

1.3	פסולת מוצקה ביתית, מסחרית וגזם (ק"ג ליום לנפש)
0.0	אחוז מחזור:

ממוצע תלמידים לכיתה	תלמידים	כיתות	בתי ספר	תשע"ו 2015/16
27	1,939	72	4	סך הכל
24	918	39	3	יסודי (כולל מיוחד)
31	1,021	33	..	על-יסודי
30	567	19	..	חטיבת ביניים
32	454	14	..	תיכון
זכאים לתעודת בגרות מבין תלמידי כיתות יב (אחוזים):				
סך הכל 57.2				
עמדו בדרישות הסף של האוניברסיטאות 32.9				

תחבורה

2,676	כלי רכב מנועיים - סך הכל
2,072	מזה: מכוניות פרטיות
9.2	גיל ממוצע של מכונית פרטית (שנים)
1	תאונות דרכים עם נפגעים (ת"ד) - סך הכל
0.1	שיעור ל-1,000 תושבים
0.4	שיעור ל-1,000 כלי רכב

חינוך

ילדים בגנים של משרד החינוך תשע"ו 2015/16				
סך הכל	גיל 3	גיל 4	גיל 5	גיל 6
475	149	152	170	4

מדד פריפריאליות 2015

4	אשכול: (מ-1 עד 10, 1 הפריפריאלי ביותר)
-0.323	ערך מדד:
84	דירוג: (מ-1 עד 255, 1 הפריפריאלי ביותר)
דירוג לפי מרכיבי המדד:	
74	מדד נגישות פוטנציאלית: (מ-1 עד 255, 1 הנגישות הנמוכה ביותר)
111	קרבה לגבול מחוז תל אביב: (מ-1 עד 255, 1 המרוחק ביותר)

מדד חברתי-כלכלי 2013

2	אשכול: (מ-1 עד 10, 1 הנמוך ביותר)
-0.945	ערך מדד:
50	דירוג: (מ-1 עד 255, 1 הנמוך ביותר)

2016

בוסתן אל-מרג'

שימושי קרקע 2013

אחוז	קמ"ר	
100	8.92	סך הכל שטח שיפוט
11.7	1.04	מגורים
-	-	חינוך והשכלה
-	-	בריאות ורווחה
0.1	0.01	שירותים ציבוריים
0.2	0.02	תרבות, פנאי, נופש וספורט
-	-	מסחר ומשרדים
0.2	0.02	תעשייה
1.3	0.12	תשתית ותחבורה
0.2	0.02	מבנים חקלאיים
-	-	גינון לנוי פארק ציבורי
14.9	1.33	יער וחורש
20.6	1.84	מטעים
39.9	3.56	גידול שדה
10.9	0.96	שטח פתוח אחר
6,923		צפיפות אוכלוסייה לשטח בנוי למגורים (נפשות לקמ"ר)
7.2		אוכלוסייה סוף 2013 - סך הכל (אלפים)

2016

בוסתן אל-מרג'

נתוני ביצוע תקציב הרשות

הכנסות	אלפי ש"ח	% שינוי ראלי לעומת 2015	הוצאות	אלפי ש"ח	% שינוי ראלי לעומת 2015
סך כולל	66,658	11.3	סך כולל	70,399	11.8
<u>תקציב רגיל - סך הכל</u>	55,915	26.4	<u>תקציב רגיל - סך הכל</u>	58,371	19.5
מזה: לפי ייעוד			מזה: לפי ייעוד		
חינוך	10,985	4.0	חינוך	14,077	5.0
רווחה	4,096	8.0	רווחה	5,622	7.0
מפעל מים	2,647	-27.8	רכישת מים	3,044	62.3
לפי מקור:			לפי סוג:		
עצמיות - סך הכל	16,496	-5.3	עלות עבודה - סך הכל	9,821	6.8
מזה: ארנונה (גבייה)	5,003	23.5	מזה: חינוך	5,518	11.9
חינוך	28	-	רווחה	887	1.5
רווחה	2	-	הוצאות לפעולות	14,849	9.5
השתתפות ממשלה - סך הכל	26,441	-1.4	פירעון מלוות	14,988	273.5
מזה: מענק כללי לאיזון	6,384	23.9	הוצאות מימון	267	-52.5
העברות והכנסות חד-פעמיות לכיסוי גירעון מצטבר	4,688	-24.6	העברות והוצאות חד-פעמיות (כולל כיסוי גירעון מצטבר)	5,118	-26.0
מלווה לאיזון	12,978	-	כלליות, השתתפויות והעברות	13,328	-8.8
<u>תקציב בלתי רגיל - סך הכל</u>	10,743	-31.3	<u>תקציב בלתי רגיל - סך הכל</u>	12,028	-14.7
מזה: השתתפות בעלי נכסים	-	-	עבודות פיתוח	8,991	-0.8
השתתפות משרדי ממשלה	5,813	-31.6	העברת מלוות	2,566	-42.9
מלוות	2,588	-42.4	אחר	471	-13.0
עודף/גירעון בתקציב הרגיל (אלפי ש"ח)					
תקציבי		-2,456	מצטבר בסוף שנה	-7,488	
שנתי		-15,434			

חיוב ארנונה* לפי סוג נכס (2015 ו-2016)

סוג הנכס	שטחים באלפי מ"ר		סה"כ חיוב באלפי ש"ח	
	2015	2016	2015	2016
סך הכל	243.3	239.8	7,967	8,165
מגורים	224.4	220.4	7,388	7,526
משרדים, שירותים ומסחר	4.9	5.0	363	382
תעשייה ומלאכה	1.2	1.7	89	127
בנקים וחברות ביטוח	-	-	-	-
בתי מלון	-	-	-	-
חניונים	-	-	-	-
קרקע תפוסה	11.8	11.8	100	103
קרקע תפוסה במפעל עתיר שטח	-	-	-	-
אדמה חקלאית	-	-	-	-
מבנה חקלאי	-	-	-	-
יתר סוגי הנכסים	1.0	0.9	27	26

* חיובי ארנונה מתייחסים לנתונים בתחילת שנה, ואינם כוללים את השינויים בסכומי המס בשל הצמדה ואת הגידול הטבעי שחל במהלך השנה כתוצאה מתוספת נכסים.

גביית ארנונה - 2016

אלפי ש"ח	4,352	למגורים
% שינוי ראלי לעומת 2015	7.5	
יחס גבייה ב-% לכלל החיובים	77.5	
אלפי ש"ח	651	לא למגורים

233000

240000

723000

723000

723000

723000

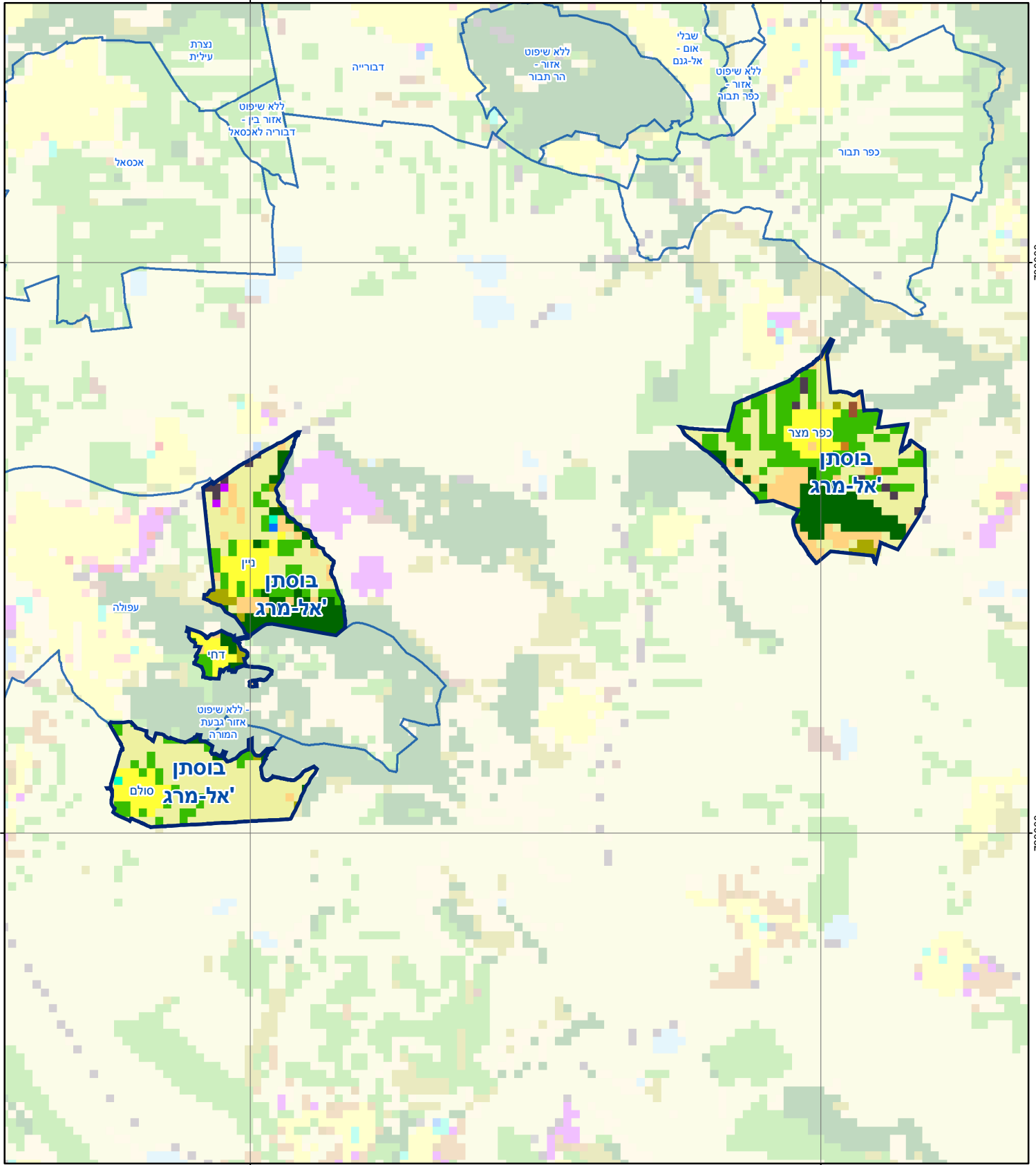

233000

240000

'בוסתן אל-מרג'

סוג רשות: מועצה אזורית

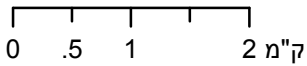

מפת התמצאות



שימושי קרקע:

- | | | |
|------------------------|---------------------------|---------------------|
| כרייה וחציבה | מסחר ומגורים במרכז עירוני | חינוך והשכלה |
| גופי מים | תחבורה | בריאות ורווחה |
| גינות לנוי פארק ציבורי | מסחר ומשרדים | שירותי דת |
| יער חורש | תעשייה | חירום והצלה |
| מטעים | מכלולי תשתית | שירותי מנהל ציבורי |
| גידולי שדה | שירות לציבור ללא אפיון | בתי עלמין |
| שיחים בתה ועשבוני | מגורים | תרבות פנאי וספורט |
| קרקע וסלע | מבנים חקלאיים | מלונאות ואירוח כפרי |