הלשכה המרכזית לסטטיסטיקה
Central Bureau of Statistics
دائرة الإحصاء المركزية

מדינת ישראל

הודעה לתקשורת

אתר: www.cbs.gov.il דוא"ל: info@cbs.gov.il פקס: 02-6521340

ירושלים יב' אלול תשפ"ד
15 ספטמבר 2024
287/2024

מדדי מחירי תשומות – אוגוסט 2024

Input Price indices – August 2024

- **עליה של 0.2% במדד מחירי תשומה בבנייה למגורים אוגוסט 2024**
- **עליה של 0.2% במדד מחירי תשומה בבנייה למסחר ולמשרדים אוגוסט 2024**
- **ירידה של 0.1% במדד מחירי תשומה בסלילה וגישור אוגוסט 2024**
- **ירידה של 0.3% במדד מחירי תשומה בחקלאות אוגוסט 2024**
- **אין שינוי במדד מחירי תשומה באוטובוסים של כלל האוכלוסיה אוגוסט 2024**
- **ירידה של 0.2% במדד מחירי תשומה באוטובוסים בקווים קבועים אוגוסט 2024**
- **ירידה של 0.2% במדד מחירי תשומה באוטובוסים זעירים אוגוסט 2024**

לפרסום מיום א', יב' אלול תשפ"ד, 15 ספטמבר 2024 בשעה 18:30

Please note: This Press Release is for Publication After

18:30 Pm Sunday, September 15 2024

כתבה עידית אופק, ראש תחום מדדי מחירי תשומות
לקבלת הסברים ניתן לפנות אל יחידת הדוברות בטל' 026592666

עליה של 0.2% במדד מחירי תשומה בבנייה למגורים, אוגוסט 2024

Increase of 0.2% in the Price Index of Input in Residential Building, August 2024

מדד מחירי תשומה בבנייה למגורים עלה בחודש אוגוסט 2024 ב-0.2% והגיע ל-132.0 נקודות לעומת 131.7 נקודות בחודש קודם (הבסיס: יולי 2011 = 100.0 נקודות). מתחילת השנה עלה מדד זה ב-1.7%.

מדד מחירי תשומה בבנייה למגורים ללא שכר עבודה נותר ללא שינוי.

ב-12 החודשים האחרונים (אוגוסט 2024 לעומת אוגוסט 2023) עלה מדד מחירי תשומה בבנייה למגורים ב-2.0% בשל העליה במחירי שכר העבודה ב-3.3% ושכירת ציוד ורכב ב-3.9%.

חומרים ומוצרים

מדד מחירי חומרים ומוצרים נותר בחודש אוגוסט 2024 ללא שינוי .

מבין החומרים והמוצרים עלו במיוחד מחירי ברזל לבנייה (ב-1.0%), אבן ורשתות ברזל (ב-0.8% כל אחד) וחצץ (ב-0.7%).
לעומת זאת, ירדו מחירי טיט (ב-0.7%).

שכירת ציוד ורכב והוצאות כלליות

מדד מחירי שכירת ציוד ורכב נותר ללא שינוי ומדד הוצאות כלליות עלה ב-0.7% בחודש אוגוסט 2024.

שכר עבודה

מדד מחירי שכר עבודה המשולם עבור המועסקים בענף עלה ב-0.7% בחודש אוגוסט 2024.

מדד מחירי תשומה בבנייה למגורים, לפי פרקי הבנייה

מבין השינויים במדדים של פרקי הבנייה בחודש אוגוסט 2024 יש לציין עליית מחירים של 0.8% בפרק עפר.

בשאר פרקי הבנייה נרשמו תנודות מחירים של עד 0.5%.

תרשים 1.- מדד מחירי תשומה בבנייה למגורים, מדדים נבחרים

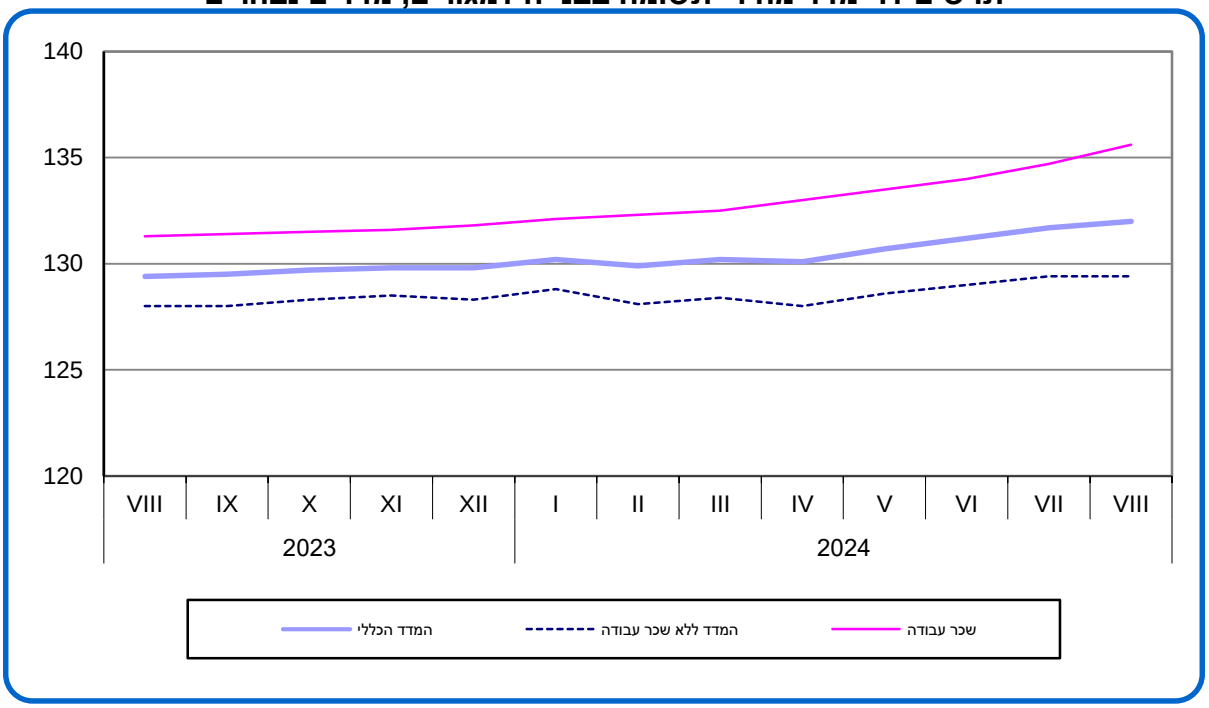

תרשים 2.- מדד מחירי תשומה בבנייה למגורים
אחוזי שינוי בחודש אוגוסט 2024

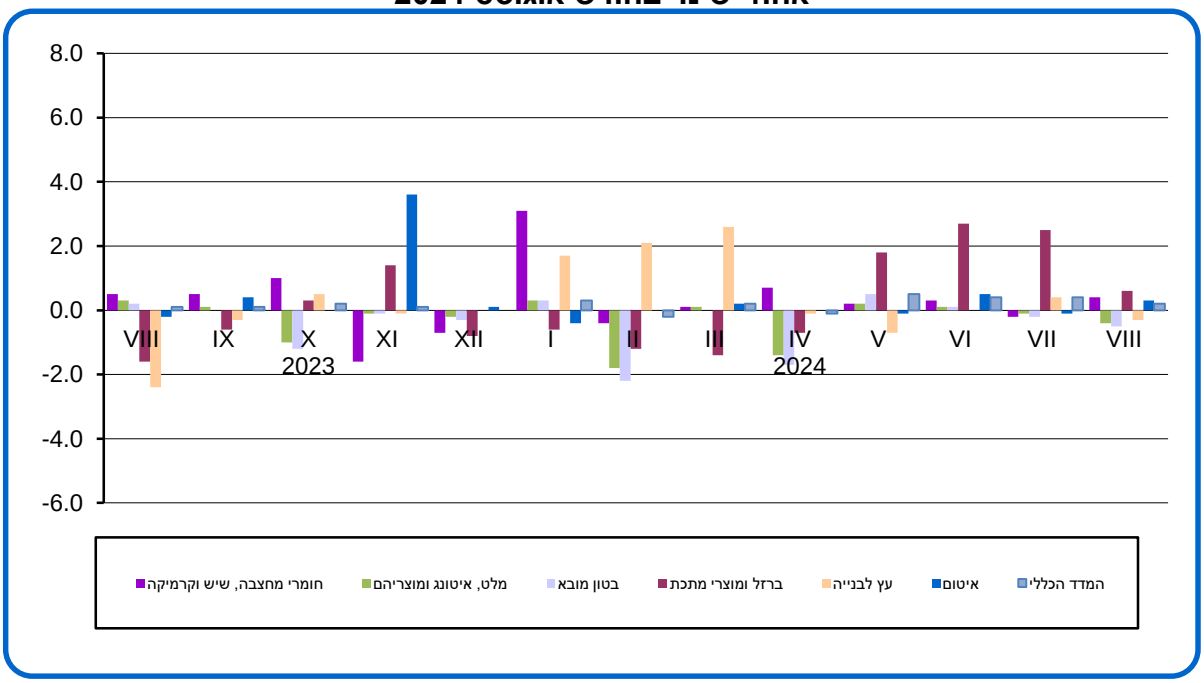

עליה של 0.2% במדד מחירי תשומה בבנייה למסחר ולמשרדים, אוגוסט 2024

Increase of 0.2% in the Price Index of Input in Construction of Commercial Building and Offices, August 2024

מדד מחירי תשומה בבנייה למסחר ולמשרדים עלה בחודש אוגוסט 2024 ב-0.2% והגיע ל-129.1 נקודות לעומת 128.8 נקודות בחודש קודם (הבסיס: ינואר 2012 = 100.0 נקודות). מתחילת השנה עלה מדד זה ב-3.2%.

ב-12 החודשים האחרונים (אוגוסט 2024 לעומת אוגוסט 2023) עלה המדד ב-3.0% בשל עליית מחירי שכר עבודה ב-4.2% ומחירי חומרים ב-2.5%.

מבין השינויים במדדים של פרקי הבנייה בחודש אוגוסט 2024 יש לציין עליית מחירים של 0.9% בפרק ריצוף וחיפוי, 0.8% בפרק בניה ו-0.7% בפרק רכיבים טרומיים.

בשאר פרקי הבנייה נרשמו תנודות מחירים של עד 0.5%.

.

תרשים 3.- מדד מחירי תשומה בבנייה למסחר ולמשרדים, לפי פרקי עבודה
אחוזי שינוי אוגוסט 2024

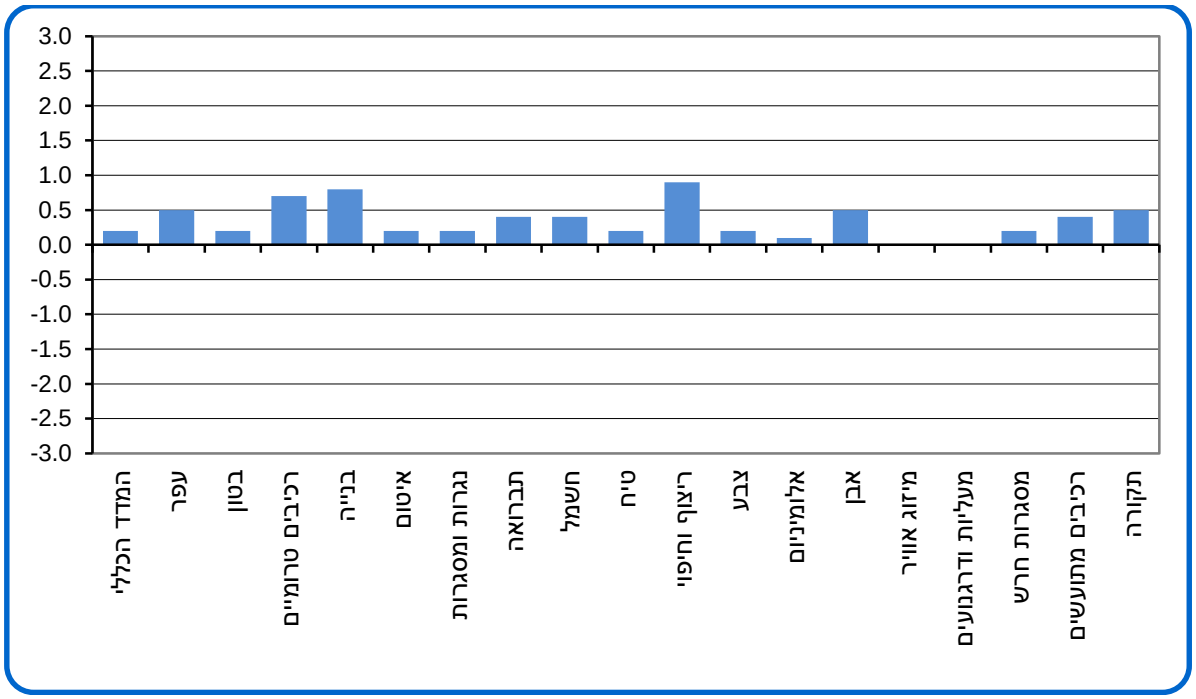

תרשים 4.- מדד מחירי תשומה בבנייה למסחר ומשרדים - מדדים נבחרים

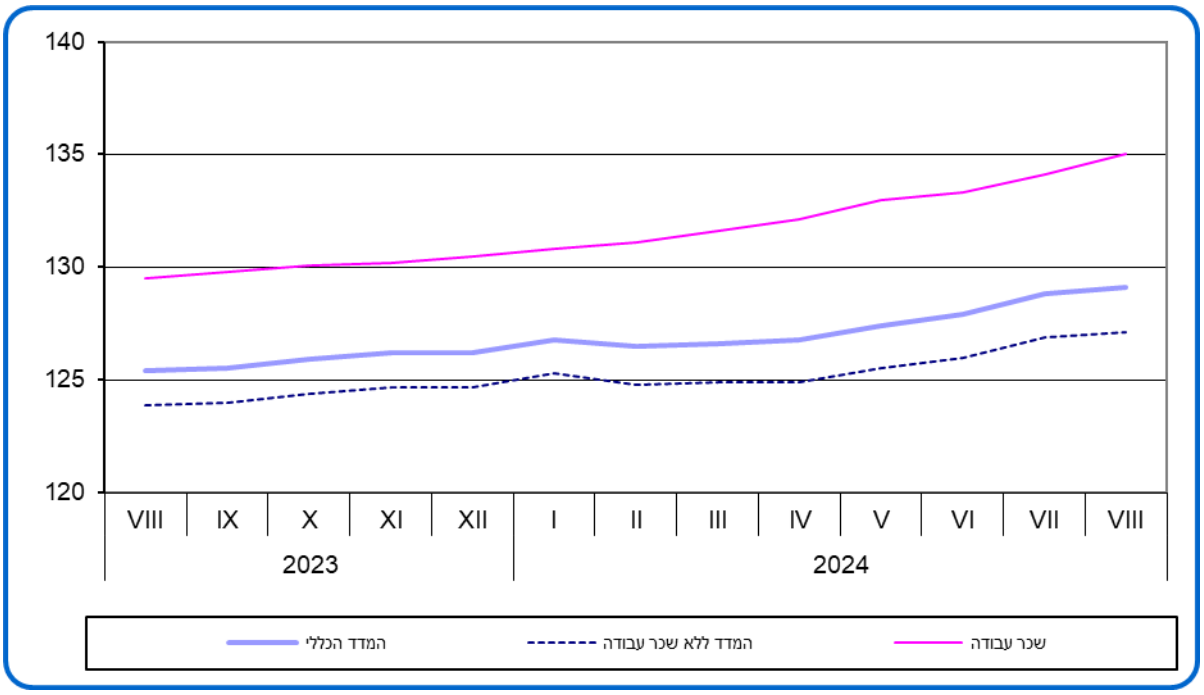

ירידה של 0.1% במדד מחירי תשומה בסלילה וגישור, אוגוסט 2024

Decrease of 0.1% in the Price Index of Input in Road Construction and Bridging, August 2024

מדד מחירי תשומה בסלילה וגישור ירד בחודש אוגוסט 2024 ב-0.1% והגיע ל-143.0 נקודות לעומת 143.1 נקודות בחודש הקודם (הבסיס: ינואר 2010=100.0 נקודות). מתחילת השנה עלה מדד זה ב-1.4%.

מדד מחירי תשומה בסלילה ללא גישור ירד בחודש אוגוסט 2024 ב-0.1%.

ב-12 החודשים האחרונים (אוגוסט 2024 לעומת אוגוסט 2023) עלה מדד מחירי תשומה בסלילה וגישור ב-1.6%.

המדד ללא גישור עלה ב-1.4% בתקופה זו.

חומרים

מדד מחירי חומרים - סך הכל ירד בחודש אוגוסט 2024 ב-0.3%.

מבין החומרים, ירדו מחירי תערובות אספלט (ב-2.0%), מצע א', מצע ב', מצע ג' – סך הכל (ב-0.6%) ומלט ובטון (ב-0.5%).
לעומת זאת, עלו מחירי חומרי מחצבה אחרים (ב-1.7%), אגו"ם – אגרגטים גרוסים ומודרגים (ב-1.5%), קורות ומקטעים לגשרים (ב-1.1%) ומוטות ורשתות פלדה ואביזרי מתכת שונים ושלטים ותמרורים (ב-0.8% כל אחד).

שכירת ציוד

מדד מחירי שכירת ציוד נותר ללא שינוי בחודש אוגוסט 2024.

שכר עבודה

מדד מחירי שכר העבודה המשולם עבור המועסקים בענף עלה ב-0.7% בחודש אוגוסט 2024.

מדד מחירי תשומה בסלילה וגישור, לפי פרקי עבודה

מבין השינויים במדדים של פרקי עבודה בסלילה וגישור בחודש אוגוסט 2024 יש לציין ירידות מחירים של 1.7% בפרק שכבות אספלטיות.

לעומת זאת, חלו עליות מחירים של 0.6% בכל אחד מהפרקים עבודות עפר, עבודות שילוט ותמרור, עבודות גישור ועבודות רג'י.

בשאר פרקי הסלילה נרשמו תנודות מחירים של עד 0.5%.

תרשים 5.- מדד מחירי תשומה בסלילה וגישור - מדדים נבחרים

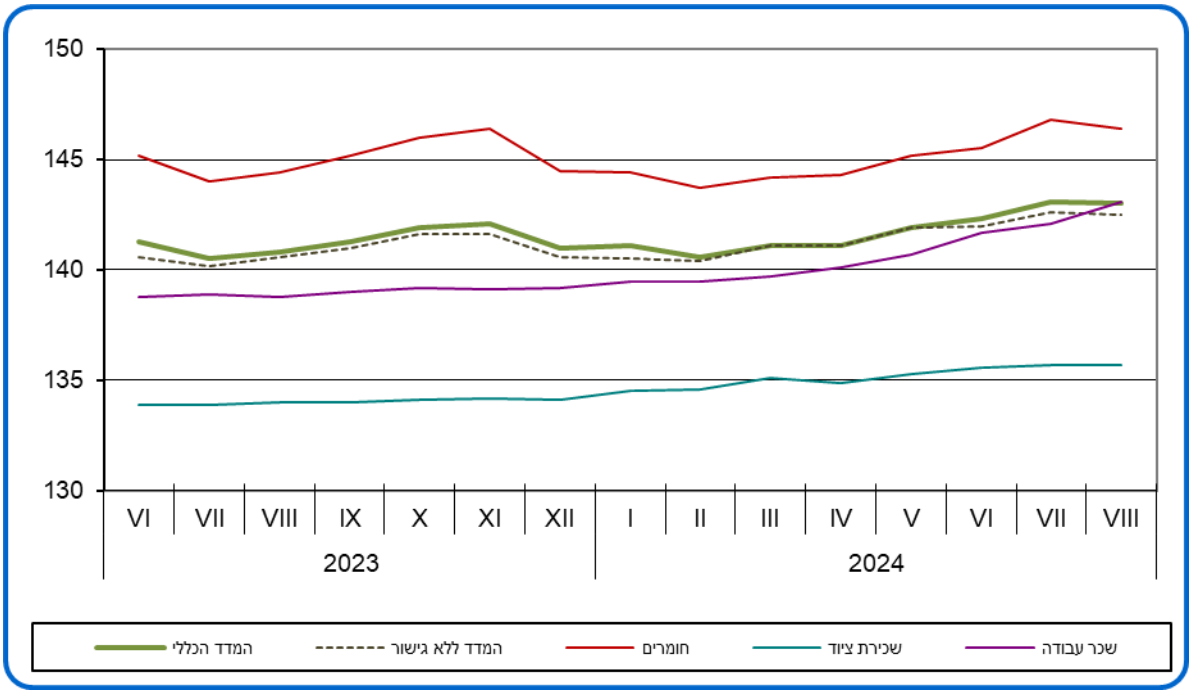

ירידה של 0.3% במדד מחירי תשומה בחקלאות, אוגוסט 2024

Decrease of 0.3% in the Price Index of Input in Agriculture, August 2024

מדד מחירי תשומה בענף החקלאות ירד בחודש אוגוסט 2024 ב-0.3% והגיע ל-118.6 נקודות לעומת 118.9 נקודות בחודש קודם. (הבסיס: ממוצע 2020=100.0 נקודות). מתחילת השנה עלה מדד זה ב-1.0%.

ב-12 החודשים האחרונים (אוגוסט 2024 לעומת אוגוסט 2023) ירד מדד מחירי תשומה בחקלאות ב-1.2%. המדד ללא שכר עבודה ירד ב-2.4% בתקופה זו.

מדד מחירי תשומות בגידולים צמחיים ירד ב-0.3% בחודש אוגוסט 2024 ומדד מחירי תשומות בבעלי חיים ירד ב-0.2%.

בחודש אוגוסט 2024 ירדו מחירי דלק, שמנים וחשמל ב-1.9%, חומרי הדברה ב-1.7% ומספוא לבעלי חיים ב-0.4%.

לעומת זאת, עלו מחירי דשנים וזבלים וחומרי בניה למבנים וכיסויים פלסטיים ב-0.5% כל אחד. זרעים, פקעות ושתילים וחומרי אריזה ואריזות ב-0.4% כל אחד, אפרוחים וציוד ב-0.3% כל אחד, שירותים ווטרינריים ותרופות וביטוח ב-0.2% כל אחד ורכב וחלפים, מיסים ואגרות ושונות (הנהלת חשבונות, שירותי מחשוב, צורכי משרד וכו') עלו ב-0.1%, כל אחד.

מחירי מים, מיכון, הובלה שכורה ודמי חכירה נותרו ללא שינוי.

מדד עלות עבודה שכירה נותר ללא שינוי בחודש אוגוסט 2024.

תרשים 6.- מדד מחירי תשומה בחקלאות - אחוזי שינוי במדדים נבחרים

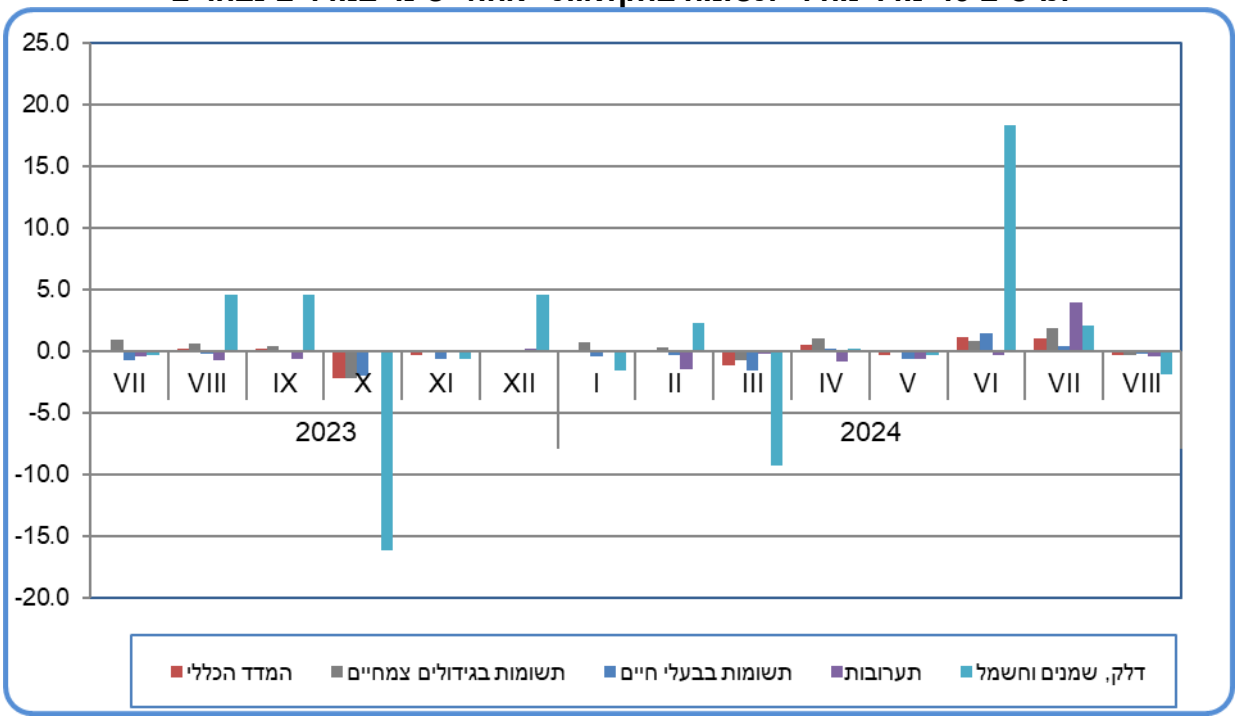

אין שינוי במדד מחירי תשומה באוטובוסים לכלל האוכלוסייה, אוגוסט 2024

The Price Index of Input in Buses remained unchanged, August 2024

מדד מחירי תשומה באוטובוסים של כלל האוכלוסייה נותר ללא שינוי בחודש אוגוסט 2024 ועמד על 126.1 נקודות כמו בחודש הקודם (הבסיס: ינואר 2020=100.0 נקודות). מתחילת השנה עלה מדד זה ב-3.5%.

ב-12 החודשים האחרונים (אוגוסט 2024 לעומת אוגוסט 2023) עלה מדד מחירי תשומה באוטובוסים של כלל האוכלוסייה ב-4.4% בעיקר בשל העליה במחירי התמורה למשרות שכיר ב-4.7% ובמחירי רכב ב- 8.6%.

בחודש אוגוסט 2024 ירדו מחירי אנרגיה, שמנים ונוזלי קירור ב-2.8%.

לעומת זאת, עלו מחירי רכב ומחירי שונות (הנהח"ש, הוצאות משפטיות וכד') ב-2.9%, כל אחד, אחזקת מבנים והוצאות משרד, מיסים, אגרות, רשיונות וביטוח ב-0.3% כל אחד , ומחירי אחזקת אוטובוסים ב-0.2%.

מדד מחירי התמורה למשרות שכיר עלה ב-0.3% בחודש אוגוסט 2024.

מדד מחירי תשומה באוטובוסים בקווים קבועים

מדד מחירי תשומה באוטובוסים בקווים קבועים ירד בחודש אוגוסט 2024 ב-0.2% והגיע ל-126.7 נקודות לעומת 127.0 נקודות בחודש קודם (הבסיס: ינואר 2020=100.0 נקודות).

מדד מחירי תשומה באוטובוסים זעירים ציבוריים

מדד מחירי תשומה באוטובוסים זעירים ציבוריים ירד בחודש אוגוסט 2024 ב-0.2% והגיע ל-121.9 נקודות לעומת 122.1 נקודות בחודש קודם (הבסיס: מאי 2020=100.0 נקודות).
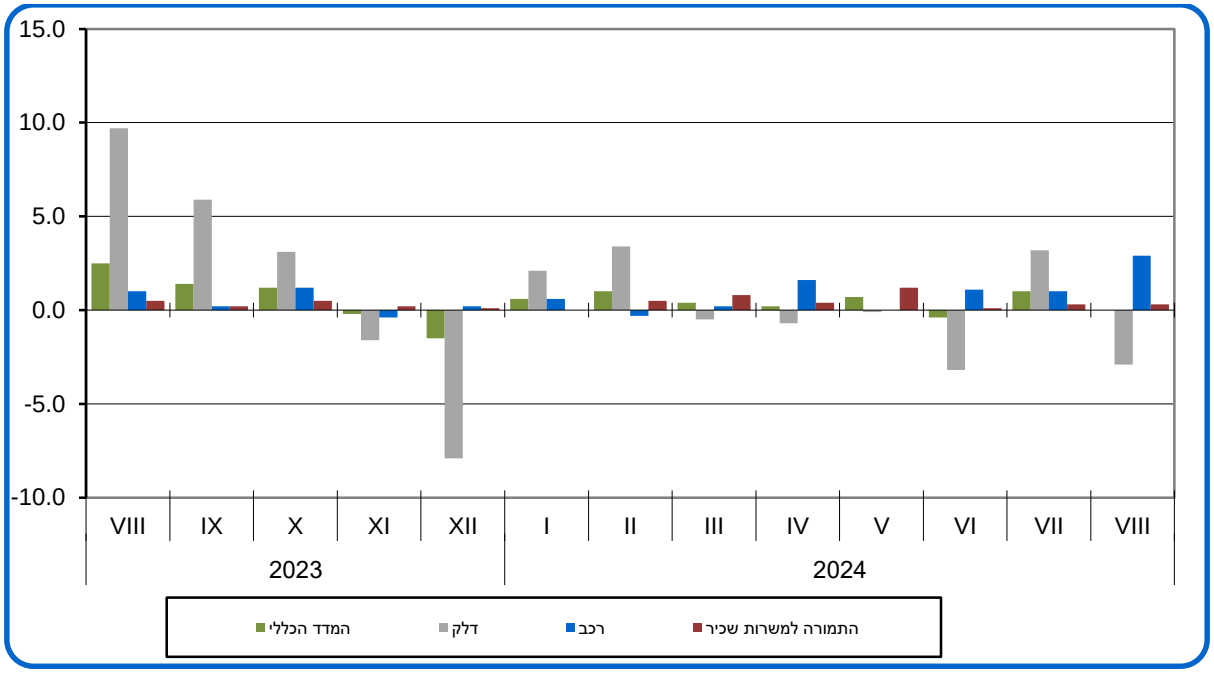
תרשים 7 - מדד מחירי תשומה באוטובוסים - כלל האוכלוסיה
אחוזי שינוי במדדים נבחרים