

תרשים 5 - עודף תמותה בישראל ובמדינות נבחרות - מספר נפטרים ב-2020 לעומת ממוצע 2015-2019 הבדל באחוזים לפי שבוע, בכל הגילים

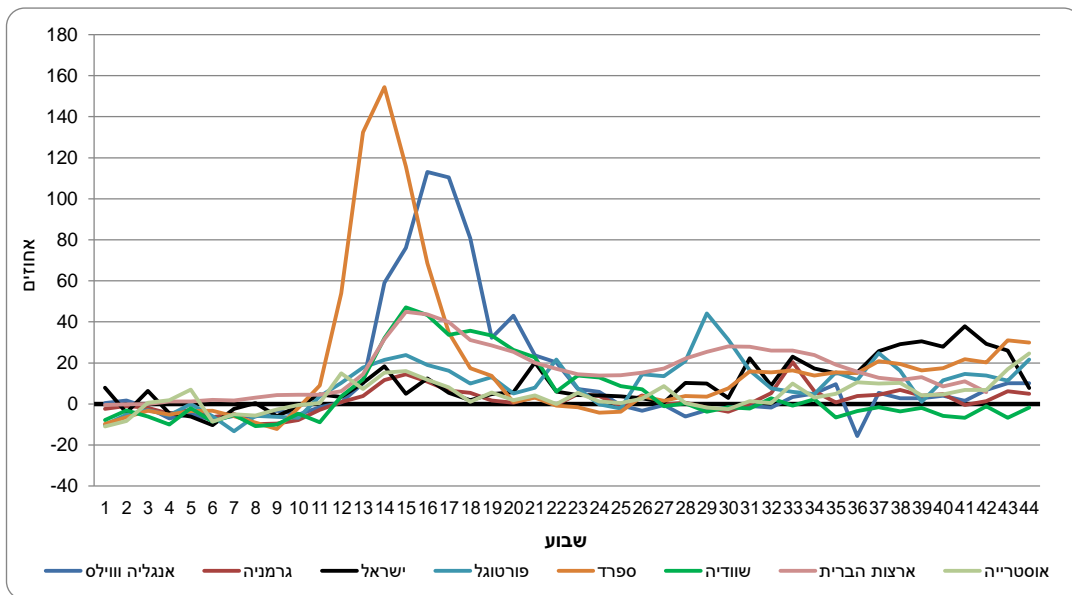

אוסטריה	ארצות הברית	שוודיה	ספרד	פורטוגל	ישראל	גרמניה	אנגליה ווילס		
-10.95	-0.55	-7.82	-9.72	-10.18	7.89	-2.35	0.44	1	05/01/2020
-8.35	-0.25	-3.21	-6.5	-5.16	-4.19	-0.94	1.7	2	12/01/2020
0.59	-0.01	-6.13	-3.39	-3.03	6.35	-1.93	-1.68	3	19/01/2020
1.83	1.15	-10.06	-5.15	-5.48	-4.59	-4.7	-7.11	4	26/01/2020
7.06	1.22	-2.1	-3.52	0.04	-6.16	-2.89	-4.83	5	02/02/2020
-8.54	2.03	-8.63	-3.24	-5.89	-10.27	-6.46	-7.86	6	09/02/2020
-5.06	1.7	-5.31	-6.02	-13.37	-2.39	-4.89	-5.82	7	16/02/2020
-5.71	3.12	-10.77	-9.05	-5.82	0.47	-9.79	-6.1	8	23/02/2020
-2.62	4.26	-10.07	-12.28	-6.3	-6.04	-9.6	-3.26	9	01/03/2020
-0.55	4.51	-4.65	-1.86	-6.69	-1.06	-7.84	-5.19	10	08/03/2020
0.39	4.55	-8.94	9.05	3.67	4.66	-2.84	-1.66	11	15/03/2020
14.89	6.23	3.73	53.9	10.29	3.36	0.84	0.75	12	22/03/2020
7.24	14.5	12.05	132.33	17.75	10.21	3.89	10.08	13	29/03/2020
15.3	31.57	32.11	154.45	21.5	18.32	11.59	59.04	14	05/04/2020
15.96	44.94	47.05	115.71	23.77	4.93	14.48	76.05	15	12/04/2020
11.86	43.7	43.37	68.67	18.93	12.42	10.92	113.07	16	19/04/2020
8.01	39.94	33.71	34.68	16.2	5.49	6.45	110.37	17	26/04/2020
1.05	31.16	35.72	17.5	10	1.86	5.41	80.73	18	03/05/2020
5.6	28.49	33.28	13.71	13.09	4.87	1.67	32.22	19	10/05/2020
1.78	25.34	26.4	0.9	5.05	5.72	0.56	43.03	20	17/05/2020
4.18	20.03	22.76	3.07	7.88	20.31	3.37	23.65	21	24/05/2020
0.04	17.15	6.02	-0.75	21.72	6.06	-0.32	20.21	22	31/05/2020
5.49	14.46	13.86	-1.56	7.59	4.37	4.83	7.37	23	07/06/2020
1.22	13.82	12.85	-4.23	-0.19	4.12	3.84	5.94	24	14/06/2020
0.38	14.01	8.63	-3.82	-2.22	3.66	-1.11	-0.67	25	21/06/2020
2.66	15.24	7.08	3.71	14.54	2.79	4.17	-3.38	26	28/06/2020
8.77	17.33	-1.1	1.51	13.55	0.75	-0.25	-0.47	27	05/07/2020
0.41	22.14	0.28	3.81	20.79	10.33	0.54	-6.05	28	12/07/2020
-1.82	25.4	-3.79	3.5	44.09	10.01	-1.73	-2.96	29	19/07/2020
-2.47	28.09	-1.58	7.62	31.35	2.96	-3.82	-1.77	30	26/07/2020
1.41	27.9	-2.24	15.92	16.32	22.26	0.19	-0.96	31	02/08/2020
0.48	26.01	2.77	15.43	7.62	8.96	5.24	-1.7	32	09/08/2020
10.02	26.07	-0.76	16.33	5.92	22.98	20.33	3.36	33	16/08/2020
3.01	23.78	2.35	13.83	4.82	17.30	6.15	5.16	34	23/08/2020
4.92	19.14	-6.53	15.4	15.45	14.91	0.78	9.62	35	30/08/2020
10.51	15.71	-3.47	15.12	11.71	15.47	3.79	-15.71	36	06/09/2020
9.98	12.72	-1.65	20.81	24.71	25.69	4.5	5.42	37	13/09/2020
10.19	11.72	-3.68	19.5	16.19	29.21	6.83	2.78	38	20/09/2020
4.1	13.09	-1.97	16.37	1.1	30.54	4.08	2.76	39	27/09/2020
4.67	8.49	-5.8	17.42	11.54	27.86	4.84	4.08	40	04/10/2020
6.85	11.08	-6.71	21.79	14.63	37.81	-0.58	1.46	41	11/10/2020
6.76	5.7	-1.12	20.31	13.82	29.29	1.36	6.78	42	18/10/2020
17.03		-6.67	30.96	11.38	25.95	6.28	10.04	43	25/10/2020
24.59		-1.79	29.89	21.66	7.74	4.94	10.15	44	01/11/2020