

2017

עמק חפר

כללי

מסל: 16 מחוז: המרכז	מרחב ימי, רשויות הגובלות בחוף הים: 1	מעמד מוניציפלי: מועצה אזורית
שנת קבלת מעמד מוניציפלי: 1940	סמל ושם ועדת תכנון ובנייה: 409 עמק חפר	ממוצע המרחקים (2015) (ק"מ): 7.8
מספר חברי מועצה: 45	שטח (קמ"ר): 127.63	ממוצע המרחקים משוקלל (2015) (ק"מ): 8.7

סמל צורת יישוב	צורת יישוב	מספר יישובים	אוכלוסייה, לפי צורת יישוב (לא כולל גרים מחוץ ליישובים)
	<b>סך הכל יישובים במועצה</b>	44	
180	יישובים עירוניים, יהודיים	1	350 4.6%
190	יישובים עירוניים, יהודיים	-	340 2.9%
191	יישובים עירוניים, מושבים	2	180 12.9%
192	יישובים עירוניים, מושבים	-	191 9.7%
193	יישובים עירוניים, מושבים	-	330 19.1%
193	יישובים עירוניים, קיבוצים	-	320 2.1%
280	יישובים עירוניים, לא-יהודיים	-	310 48.6%
290	יישובים עירוניים, לא-יהודיים	-	
310	מושבים (לרבות כפרים שיתופיים)	24	
320	מושבים שיתופיים	1	
330	קיבוצים	9	
340	יישובים מוסדיים, יהודיים	3	
350	יישובים כפריים אחרים, יהודיים	4	
370	יישובים קהילתיים	-	
440	יישובים מוסדיים, לא-יהודיים	-	
450	יישובים כפריים אחרים, לא-יהודיים	-	

הערה: המספר שמעל האחוזים מציין את סמל צורת היישוב.

דמוגרפיה

אחוזים	אלפים	קבוצת אוכלוסייה ודת	אוכלוסייה בסוף 2017 - סך הכל (אלפים)
100.0	42.2	סך הכל	42.2
99.4		יהודים ואחרים	21.5
97.8		יהודים	20.8
0.8		אחוז גידול האוכלוסייה (לעומת שנה קודמת)	961
588		לידות חי	
171		פטירות	
417		ריבוי טבעי - סך הכל	
9.9		שיעור ל-1,000 תושבים 2016-2017	
0.4		פטירות תינוקות (ממוצע 2013-2017)	
..		שיעור ל-1,000 לידות חי 2013-2017	
501		הגירה בתוך הרשות	
-92		מאזן הגירה פנימית	
-53		מאזן הגירה - סך הכל	
62		עולים בהשתקעות ראשונה	
35.5		גיל (אחוזים): 17-0	
51.6		44-18	
4.8		64-45	
8.1		+65	
4.6		אחוז עולי 1990+ מסך האוכלוסייה	

גיל	אחוזים
4-0	7.9
9-5	9.5
14-10	9.5
19-15	9.9
29-20	11.0
44-30	18.7
59-45	17.5
64-60	3.9
+65	12.3
17-0	33.0
+75	5.2

התפלגות אוכלוסייה, לפי גיל ומין (אחוזים)	
גיל	מין
90+	זכרים
80-89	נקבות
70-79	זכרים
60-69	נקבות
50-59	זכרים
40-49	נקבות
30-39	זכרים
20-29	נקבות
10-19	זכרים
0-9	נקבות

הגירה פנימית, לפי מין וגיל						
גיל				מין		סך הכל
+65	64-30	29-15	עד 14	נקבות	זכרים	
91	862	219	655	942	885	1,827
80	841	435	563	957	962	1,919

2017

עמק חפר

שכר ורווחה

מקבלי קצבאות בגין ילדים (סוף שנה)				מקבלי:	
מספר ילדים במשפחה			סך הכל	דמי אבטלה - סך הכל (ממוצע חודשי)	371
+5	4-3	2-1			
81	1,834	3,367	5,282	הכשרה מקצועית	..
425	5,842	5,231	11,498	גיל ממוצע (לא כולל חיילים)	40
<b>נתוני 2016</b>				דמי אבטלה ממוצעים ליום (ש"ח)	191
שכר חודשי ממוצע של שכיר במשך השנה				קצבאות זקנה ושאימים (סוף שנה)	4,587
% שינוי ריאלי לעומת שנה קודמת		ש"ח		מזה: אחוז מקבלי השלמת הכנסה	1.8
0.5	12,183		סך הכל	גמלת הבטחה הכנסה (נפשות, במשך השנה)	65
0.3	15,210		גברים	גמלאות (סוף שנה): סיעוד	623
1.9	9,274		נשים	נכות כללית	590
מספר השכירים				ניידות	137
17,308	אחוז השכירים המשתכרים עד שכר מינימום			נכות מעבודה ותלויים	156
30.8	מדד אי-השוויון - שכירים (מדד גייני, 0 שוויון מלא)			מבוטחים בקופות חולים	
0.4592	מספר העצמאים			סך הכל (סוף שנה)	37,609
2,168	הכנסה חודשית ממוצעת של עצמאי במשך השנה (ש"ח)			באחוזים: כללית	68.8
11,194	אחוז שינוי ריאלי לעומת שנה קודמת			מכבי	21.7
4.3	אחוז העצמאים המשתכרים עד מחצית השכר הממוצע			מאוחדת	5.9
37.6				לאומית	3.6

בנייה ודיור

גמר בנייה	התחלת בנייה	
31.0	51.5	שטח - סך הכל (אלפי מ"ר)
26.1	18.4	מזה: למגורים (אלפי מ"ר)
123	70	מספר דירות

תשתיות ושירותים עירוניים

גמר	התחלה	
7.2	6.2	סלילת כבישים חדשים, הרחבה ושיקום של כבישים אורך (ק"מ)
62.5	57.0	שטח (אלפי מ"ר)
-	0.2	הנחת צינורות: מים (ק"מ)
-	1.2	ביוב (ק"מ)
-	-	תיעול (ק"מ)

תחבורה

19,190	כלי רכב מנועיים - סך הכל
15,693	מזה: כלי רכב פרטיים
6.7	גיל ממוצע של כלי רכב פרטי (שנים)
21	תאונות דרכים עם נפגעים (ת"ד) - סך הכל
1	קטלניות
0	קשות
20	קלות
0.5	שיעור ל-1,000 תושבים
1.1	שיעור ל-1,000 כלי רכב

חינוך

ילדים בגנים של משרד החינוך תשע"ז 2016/17				
סך הכל	גיל 3	גיל 4	גיל 5	גיל 6
2,080	552	694	726	108

תשע"ז 2016/17	בתי ספר	כיתות	תלמידים	ממוצע תלמידים לכיתה
סך הכל	21	437	10,446	24
יסודי (כולל מיוחד)	12	188	4,825	26
על-יסודי	17	249	5,621	23
חטיבת ביניים	6	87	2,273	26
תיכון	11	162	3,348	21
זכאים לתעודת בגרות מבין תלמידי כיתות יב (אחוזים):				
סך הכל	82.1			
עמדו בדרישות הסף של האוניברסיטאות	78.0			

השכלה גבוהה

2018	
אחוז	בעלי תארים מישראל מכלל בני 35-55
50.1	מסיימי יב שהחלו לימודים גבוהים בתוך 8 שנים מסיום התיכון
37.0	סטודנטים מכלל בני 20-25
13.5	סטודנטים מכלל האוכלוסייה
3.8	

פסולת

1.7	פסולת מוצקה ביתית, מסחרית וגזם (ק"ג לנפש ליום)
43.3	אחוז מחזור

2017

עמק חפר

שימושי קרקע 2013

אחוז	קמ"ר	
100	127.94	סך הכל שטח שיפוט
10.8	13.87	מגורים
0.4	0.51	חינוך והשכלה
0.1	0.07	בריאות ורווחה
0.3	0.37	שירותים ציבוריים
0.5	0.67	תרבות, פנאי, נופש וספורט
0.1	0.15	מסחר ומשרדים
0.9	1.13	תעשייה
2.1	2.69	תשתית ותחבורה
2.6	3.39	מבנים חקלאיים
0.2	0.25	גינון לנוי, פארק ציבורי
1.0	1.27	יער וחורש
28.9	37.02	מטעים
35.3	45.10	גידולי שדה
16.8	21.45	שטח פתוח אחר
2,898		צפיפות אוכלוסייה לשטח בנוי למגורים (נפשות לקמ"ר)
40.2		אוכלוסייה בסוף 2013 - סך הכל (אלפים)

מדד פריפריאליות 2015

6	אשכול: (מ-1 עד 10, 1 הפריפריאלי ביותר)
0.686	ערך מדד:
183	דירוג: (מ-1 עד 255, 1 הפריפריאלי ביותר)
	דירוג לפי מרכיבי המדד:
175	מדד נגישות פוטנציאלית:
	(מ-1 עד 255, 1 הנגישות הנמוכה ביותר)
193	קרבה לגבול מחוז תל אביב:
	(מ-1 עד 255, 1 המרוחק ביותר)

מדד חברתי-כלכלי 2015

8	אשכול: (מ-1 עד 10, 1 הנמוך ביותר)
1.177	ערך מדד:
220	דירוג: (מ-1 עד 255, 1 הנמוך ביותר)

אוכלוסייה במוסדות לינה 2016

סך הכל	אחוז מאוכל' הרשות	
18		מוסדות לינה
2,362		דיירי מוסדות לינה
0.74		בתי אבות ודיר מוגן
4.90		מוסדות חינוך
-		מוסדות דת
0.19		מוסדות אשפוז כולל הוסטלים
0.02		מוסדות אחרים

2017

עמק חפר

נתוני ביצוע תקציב הרשות (אלפי ש"ח, אלא אם כן צוין אחרת)

הוצאות		הכנסות	
451,140	סך הכל תשלומים (תקציב רגיל ובלתי רגיל)	450,323	סך הכל תקבולים (תקציב רגיל ובלתי רגיל)
366,452	<u>תקציב רגיל - סך הכל</u>	367,479	<u>תקציב רגיל - סך הכל</u>
8,676	הוצאות לנפש		
	<b>לפי פרקי תקציב</b>		<b>לפי פרקי תקציב</b>
24,578	הנהלה וכלליות	146,369	מיסים ומענקים
77,104	שירותים מקומיים	25,442	שירותים מקומיים
203,815	שירותים ממלכתיים	147,954	שירותים ממלכתיים
167,082	מזה: חינוך	125,918	מזה: חינוך
23,017	רווחה	17,077	רווחה
11,232	תרבות	3,635	תרבות
37,830	מפעלים	36,021	מפעלים
3,869	מזה: רכישת מים	4,526	מזה: מפעל מים
23,125	תשלומים בלתי רגילים	11,693	תקבולים בלתי רגילים
	<b>לפי סיווג כלכלי</b>		<b>לפי סיווג כלכלי</b>
117,108	עלות עבודה - סך הכל	231,168	עצמיות - סך הכל
78,595	מזה: חינוך	10,974	מזה: חינוך
5,497	רווחה	732	רווחה
		129,355	ארנונה - סך הכל גבייה
144,842	הוצאות לפעולות		* למגורים
		68,919	סך הכל גבייה
16,761	פירעון מלוות	72,213	סך הכל חיובים נטו
		95.4 %	יחס גבייה לכלל החיובים
1,790	הוצאות מימון	66,182	גבייה השנה (קרן + ריבית)
		76,362	חיוב בשנת החשבון
	העברות והוצאות חד-פעמיות (כולל כיסוי גירעון מצטבר)	86.7 %	יחס גבייה השנה לחיוב השנה
70		7,565	פטורים, שחרורים והנחות
		2,737	גביית פיגורים (קרן + ריבית)
85,881	כלליות, השתתפויות והעברות	60,436	* לא למגורים - סך הכל גבייה
		90,107	עצמיות אחרות
		136,311	הכנסות מהממשלה - סך הכל
		112,373	מזה: משרד החינוך
		16,345	משרד הרווחה
		857	מענק כללי לאיזון
		8	מענק מיועד
		82	מענק מיוחד
		-	העברות והכנסות חד-פעמיות לכיסוי גירעון מצטבר
		-	מלווה לאיזון
84,688	<u>תקציב בלתי רגיל - סך הכל</u>	82,844	<u>תקציב בלתי רגיל - סך הכל</u>
78,326	מזה: עבודות פיתוח	-	מזה: השתתפות בעלי נכסים
-	העברת מלוות	15,468	השתתפות משרדי ממשלה
6,362	הוצאות אחרות	-	מלוות
		67,376	הכנסות אחרות
			<b>עודף/גירעון בתקציב הרגיל השנה</b>
	1,027		<b>עודף/גירעון בתקציב הרגיל השנה ללא קבלת מלוות לאיזון</b>
	1,027		<b>עודף/גירעון בתקציב הרגיל מצטבר בסוף השנה</b>
	-3,030		
	94,441		<b>עומס מלוות בסוף השנה (כולל הפרשי הצמדה)</b>

**2017**

**עמק חפר**

**חיובי ארנונה\* לפי סוג נכס (2016 ו-2017)**

חיוב באלפי ש"ח		שטחים באלפי מ"ר		סוג הנכס
2017	2016	2017	2016	
<b>143,606</b>	<b>142,845</b>	<b>4,585.1</b>	<b>4,474.2</b>	<b>סך הכל</b>
80,330	81,647	1,851.4	1,811.5	מגורים
19,554	19,723	150.2	156.2	משרדים, שירותים ומסחר
26,572	25,304	373.1	358.1	תעשייה
7,249	7,244	71.0	71.4	מלאכה
22	122	0.0	0.2	בנקים וחברות ביטוח
680	681	9.8	10.1	בתי מלון
183	188	7.9	8.2	חניונים
7,041	6,008	1,245.6	1,215.6	קרקע תפוסה
-	-	-	-	קרקע תפוסה לעריכת אירועים
-	-	-	-	קרקע תפוסה במפעל עתיר שטח
1,655	1,622	78.8	78.8	אדמה חקלאית
248	233	788.9	755.5	מבנה חקלאי
-	-	-	-	אדמת בניין
-	-	-	-	מגורים שאינם בשימוש
-	-	-	-	מערכת סולרית הממוקמת על גג נכס
-	-	-	-	מערכת סולרית שאינה ממוקמת על גג נכס
-	-	-	-	קרקע תפוסה למערכת סולרית
72	73	8.4	8.8	יתר סוגי הנכסים

\* חיובי ארנונה מתייחסים לנתוני חיוב ראשוני, שאינו כולל את השינויים בסכומי המס בשל הצמדה ואת הגידול הטבעי שחל במהלך השנה כתוצאה מתוספת נכסים.  
מקור הנתונים: דו"ח כספי מבוקר, נספח א.

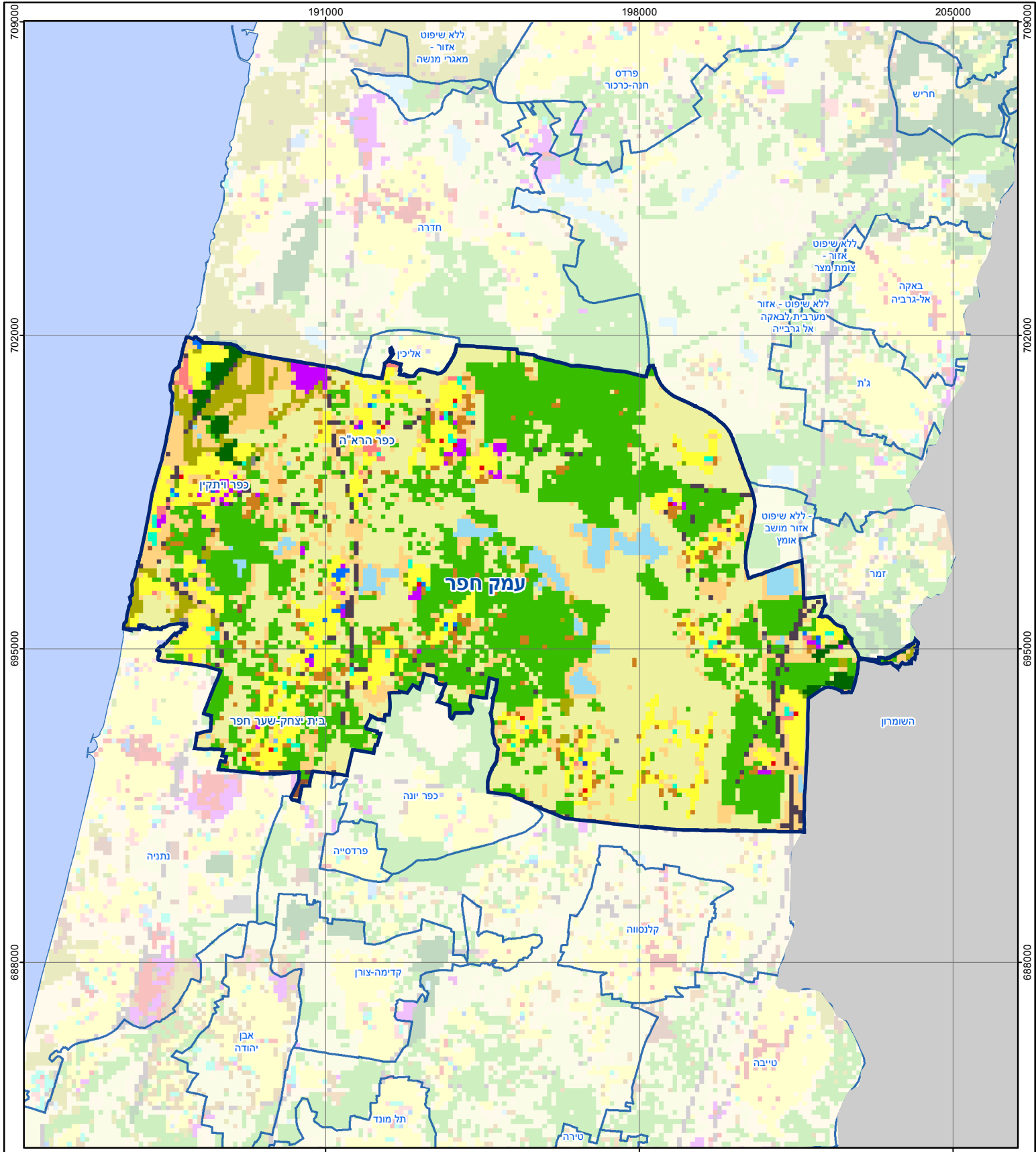

## עמק חפר

סוג רשות: מועצה אזורית

ק"מ 0 1.25 2.5 5

הלשכה המרכזית לסטטיסטיקה  
 Central Bureau of Statistics  
 دائرة الإحصاء المركزية

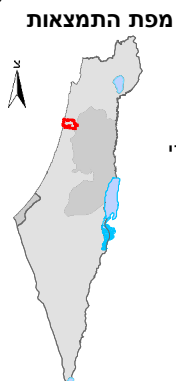

### שימושי קרקע:

<ul style="list-style-type: none"> <li><span style="display: inline-block; width: 15px; height: 15px; background-color: #8B4513; border: 1px solid black; margin-right: 5px;"></span> כרייה וחציבה</li> <li><span style="display: inline-block; width: 15px; height: 15px; background-color: #ADD8E6; border: 1px solid black; margin-right: 5px;"></span> גופי מים</li> <li><span style="display: inline-block; width: 15px; height: 15px; background-color: #3CB371; border: 1px solid black; margin-right: 5px;"></span> גינון לנוי פארק ציבורי</li> <li><span style="display: inline-block; width: 15px; height: 15px; background-color: #006400; border: 1px solid black; margin-right: 5px;"></span> יער וחורש</li> <li><span style="display: inline-block; width: 15px; height: 15px; background-color: #32CD32; border: 1px solid black; margin-right: 5px;"></span> מטעים</li> <li><span style="display: inline-block; width: 15px; height: 15px; background-color: #9ACD32; border: 1px solid black; margin-right: 5px;"></span> גידולי שדה</li> <li><span style="display: inline-block; width: 15px; height: 15px; background-color: #808000; border: 1px solid black; margin-right: 5px;"></span> שיחים בתה ועשבוני</li> <li><span style="display: inline-block; width: 15px; height: 15px; background-color: #FFA500; border: 1px solid black; margin-right: 5px;"></span> קרקע וסלע</li> </ul>	<ul style="list-style-type: none"> <li><span style="display: inline-block; width: 15px; height: 15px; background-color: #DC143C; border: 1px solid black; margin-right: 5px;"></span> מסחר ומגורים במרכז עירוני</li> <li><span style="display: inline-block; width: 15px; height: 15px; background-color: #2F4F4F; border: 1px solid black; margin-right: 5px;"></span> תחבורה</li> <li><span style="display: inline-block; width: 15px; height: 15px; background-color: #FF0000; border: 1px solid black; margin-right: 5px;"></span> מסחר ומשרדים</li> <li><span style="display: inline-block; width: 15px; height: 15px; background-color: #800080; border: 1px solid black; margin-right: 5px;"></span> תעשייה</li> <li><span style="display: inline-block; width: 15px; height: 15px; background-color: #800080; border: 1px solid black; margin-right: 5px;"></span> מכלולי תשתית</li> <li><span style="display: inline-block; width: 15px; height: 15px; background-color: #0000FF; border: 1px solid black; margin-right: 5px;"></span> שירות לציבור ללא אפיון</li> <li><span style="display: inline-block; width: 15px; height: 15px; background-color: #FFD700; border: 1px solid black; margin-right: 5px;"></span> מגורים</li> <li><span style="display: inline-block; width: 15px; height: 15px; background-color: #8B4513; border: 1px solid black; margin-right: 5px;"></span> מבנים חקלאיים</li> </ul>	<ul style="list-style-type: none"> <li><span style="display: inline-block; width: 15px; height: 15px; background-color: #FF6347; border: 1px solid black; margin-right: 5px;"></span> חינוך והשכלה</li> <li><span style="display: inline-block; width: 15px; height: 15px; background-color: #6495ED; border: 1px solid black; margin-right: 5px;"></span> בריאות ורווחה</li> <li><span style="display: inline-block; width: 15px; height: 15px; background-color: #4169E1; border: 1px solid black; margin-right: 5px;"></span> שירותי דת</li> <li><span style="display: inline-block; width: 15px; height: 15px; background-color: #FF69B4; border: 1px solid black; margin-right: 5px;"></span> חירום והצלה</li> <li><span style="display: inline-block; width: 15px; height: 15px; background-color: #4169E1; border: 1px solid black; margin-right: 5px;"></span> שירותי מנהל ציבורי</li> <li><span style="display: inline-block; width: 15px; height: 15px; background-color: #696969; border: 1px solid black; margin-right: 5px;"></span> בתי עלמין</li> <li><span style="display: inline-block; width: 15px; height: 15px; background-color: #00CED1; border: 1px solid black; margin-right: 5px;"></span> תרבות פנאי וספורט</li> <li><span style="display: inline-block; width: 15px; height: 15px; background-color: #ADD8E6; border: 1px solid black; margin-right: 5px;"></span> מלונאות ואירוח כפרי</li> </ul>
--	--	--