

2017 כעביה-טבאש-חג'אג'רה

כללי

אחוזים	אלפים	קבוצת אוכלוסייה ודת
100.0	5.2	סך הכל
		ערבים
99.7		מוסלמים

סמל: 0978	מחוז: הצפון
מעמד מוניציפלי: מועצה מקומית	
שנת קבלת מעמד מוניציפלי: 1996	
מספר חברי מועצה: 9	
סמל ושם ועדת תכנון ובנייה: 254 יזרעאלים	
מרחק מגבול מחוז תל אביב (2015) (ק"מ): 85.2	
מרחב ימי, רשויות הגובלות בחוף הים: 0	

דמוגרפיה

1.9	אחוז גידול האוכלוסייה (לעומת שנה קודמת)
119	לידות חי
15	פטירות
104	ריבוי טבעי - סך הכל
20.2	שיעור ל-1,000 תושבים 2017-2016
0.4	פטירות תינוקות (ממוצע 2017-2013)
..	שיעור ל-1,000 לידות חי 2017-2013
5	הגירה בתוך הרשות
-13	מאזן הגירה פנימית
-13	מאזן הגירה - סך הכל

5.2	אוכלוסייה בסוף 2017 - סך הכל (אלפים)
2.6	זכרים
2.6	נקבות
919	יחס תלות (ל-1,000 תושבים בלתי תלויים)
התפלגות אוכלוסייה, לפי גיל ומין (אחוזים)	

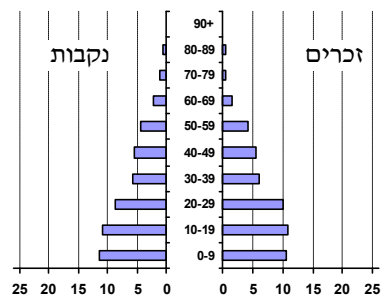

גיל	אחוזים
4-0	11.4
9-5	10.8
14-10	10.7
19-15	11.1
29-20	18.7
44-30	17.5
59-45	13.6
64-60	2.4
+65	4.0
17-0	39.5
+75	1.7

הגירה פנימית, לפי מין וגיל

גיל				מין		סך הכל	
+65	64-30	29-15	עד 14	נקבות	זכרים		
-	6	21	17	30	14	44	נכנסים
-	13	26	18	43	14	57	יוצאים

שכר ורווחה

מקבלי קצבאות בגין ילדים (סוף שנה)				מקבלי:																			
<table border="1"> <tr> <th colspan="3">מספר ילדים במשפחה</th> <th rowspan="2">סך הכל</th> <th rowspan="2">משפחות ילדים</th> </tr> <tr> <th>+5</th> <th>4-3</th> <th>2-1</th> </tr> <tr> <td>53</td> <td>357</td> <td>418</td> <td>828</td> <td rowspan="2">2,162</td> </tr> <tr> <td>277</td> <td>1,228</td> <td>657</td> <td></td> </tr> </table>				מספר ילדים במשפחה			סך הכל	משפחות ילדים	+5	4-3	2-1	53	357	418	828	2,162	277	1,228	657		34	דמי אבטלה - סך הכל (ממוצע חודשי)	
				מספר ילדים במשפחה					סך הכל	משפחות ילדים													
+5	4-3	2-1																					
53	357	418	828	2,162																			
277	1,228	657																					
				20	מזה: גברים																		
				..	הכשרה מקצועית																		
				41	גיל ממוצע (לא כולל חיילים)																		
				122	דמי אבטלה ממוצעים ליום (ש"ח)																		
				222	קצבאות זקנה ושאימים (סוף שנה)																		
				27.9	מזה: אחוז מקבלי השלמת הכנסה																		
				215	גמלת הבטחת הכנסה (נפשות, במשך השנה)																		
				47	גמלאות (סוף שנה): סיעוד																		
				155	נכות כללית																		
				42	ניידות																		
				14	נכות מעבודה ותלויים																		
				מבוטחים בקופות חולים																			
				5,569	סך הכל (סוף שנה)																		
				61.8	באחוזים: כללית																		
				4.5	מכבי																		
				32.2	מאוחדת																		
				1.5	לאומית																		
<table border="1"> <tr> <th colspan="3">נתוני 2016</th> </tr> <tr> <th colspan="3">שכר חודשי ממוצע של שכיר במשך השנה</th> </tr> <tr> <th>% שינוי ריאלי לעומת שנה קודמת</th> <th>ש"ח</th> <th>סך הכל</th> </tr> <tr> <td>4.9</td> <td>5,920</td> <td>גברים</td> </tr> <tr> <td>3.5</td> <td>7,255</td> <td>נשים</td> </tr> <tr> <td>9.4</td> <td>3,955</td> <td></td> </tr> </table>				נתוני 2016			שכר חודשי ממוצע של שכיר במשך השנה			% שינוי ריאלי לעומת שנה קודמת	ש"ח	סך הכל	4.9	5,920	גברים	3.5	7,255	נשים	9.4	3,955			
נתוני 2016																							
שכר חודשי ממוצע של שכיר במשך השנה																							
% שינוי ריאלי לעומת שנה קודמת	ש"ח	סך הכל																					
4.9	5,920	גברים																					
3.5	7,255	נשים																					
9.4	3,955																						
<table border="1"> <tr> <th colspan="2">מספר השכירים</th> </tr> <tr> <td>2,161</td> <td>אחוז השכירים המשתכרים עד שכר מינימום</td> </tr> <tr> <td>49.6</td> <td>מדד אי-השוויון - שכירים (מדד גיני, 0 שוויון מלא)</td> </tr> <tr> <td>0.3350</td> <td>מספר העצמאים</td> </tr> <tr> <td>113</td> <td>הכנסה חודשית ממוצעת של עצמאי במשך השנה (ש"ח)</td> </tr> <tr> <td>7,554</td> <td>אחוז שינוי ריאלי לעומת שנה קודמת</td> </tr> <tr> <td>13.4</td> <td>אחוז העצמאים המשתכרים עד מחצית השכר הממוצע</td> </tr> <tr> <td>48.7</td> <td></td> </tr> </table>				מספר השכירים		2,161	אחוז השכירים המשתכרים עד שכר מינימום	49.6	מדד אי-השוויון - שכירים (מדד גיני, 0 שוויון מלא)	0.3350	מספר העצמאים	113	הכנסה חודשית ממוצעת של עצמאי במשך השנה (ש"ח)	7,554	אחוז שינוי ריאלי לעומת שנה קודמת	13.4	אחוז העצמאים המשתכרים עד מחצית השכר הממוצע	48.7					
מספר השכירים																							
2,161	אחוז השכירים המשתכרים עד שכר מינימום																						
49.6	מדד אי-השוויון - שכירים (מדד גיני, 0 שוויון מלא)																						
0.3350	מספר העצמאים																						
113	הכנסה חודשית ממוצעת של עצמאי במשך השנה (ש"ח)																						
7,554	אחוז שינוי ריאלי לעומת שנה קודמת																						
13.4	אחוז העצמאים המשתכרים עד מחצית השכר הממוצע																						
48.7																							

כעביה-טבאש-חג'אג'רה 2017

- תקבולים (אלפי מ"ק)	
- פחת (אלפי מ"ק)	
.. אחוז הפחת מסך כל תקבולי המים	
צריכה, לפי ייעוד	
אחוז מסך הכל	אלפי מ"ק
100.0	-
..	-
..	-
צריכה ביתית (וכל צריכה אחרת), לפי ייעוד	
אחוז	אלפי מ"ק
100.0	-
..	-
..	-
..	-
..	-
..	-
..	-
..	-
..	-

ילדים בגנים של משרד החינוך תשע"ז 2016/17				
סך הכל	גיל 3	גיל 4	גיל 5	גיל 6
360	108	126	115	11
תשע"ז 2016/17				
סך הכל	בתי ספר	כיתות	תלמידים	ממוצע תלמידים לכיתה
27	3	53	1,406	27
26	..	26	675	26
27	..	27	731	27
27	..	14	372	27
28	..	13	359	28
זכאים לתעודות בגרות מבין תלמידי כיתות יב (אחוזים):				
68.6	סך הכל			
50.0	עמדו בדרישות הסף של האוניברסיטאות			

תחבורה	
2,028	כלי רכב מנועיים - סך הכל
1,650	מזה: כלי רכב פרטיים
9.4	גיל ממוצע של כלי רכב פרטי (שנים)
2	תאונות דרכים עם נפגעים (ת"ד) - סך הכל
0	קטלניות
0	קשות
2	קלות
0.4	שיעור ל-1,000 תושבים
1.0	שיעור ל-1,000 כלי רכב

השכלה גבוהה 2018	
אחוז	בעלי תארים מישראל מכלל בני 35-55
11.3	מסיימי יב שהחלו לימודים גבוהים בתוך 8 שנים מסיום התיכון
..	סטודנטים מכלל בני 20-25
12.2	סטודנטים מתוך כלל האוכלוסייה
2.7	

פסולת	
0.9	פסולת מוצקה ביתית, מסחרית וגזם (ק"ג לנפש ליום)
0.7	אחוז מחזור

בריאות	
.. 2017-2013	שיעור פטירות מתוקנן ל-1,000 תושבים
..	שיעור פריון כולל ל-1,000 תושבים
.. 2016-2014	מספר מקרי סוכרת ממוצע לשנה
.. 2016-2014	שיעור מקרי סוכרת מתוקנן ל-1,000 תושבים
.. 2017/18	בעלי עודף משקל/השמנת יתר (אחוזים) כיתה א'
.. 2017/18	כיתה ז'
.. 2015-2011	מספר מקרי סרטן ממוצע לשנה, גברים
.. 2015-2011	שיעור מקרי סרטן מכלל הסוגים מתוקנן ל-100,000 תושבים, גברים
.. 2015-2011	מספר מקרי סרטן ממוצע לשנה, נשים
.. 2015-2011	שיעור מקרי סרטן מכלל הסוגים מתוקנן ל-100,000 תושבים, נשים

בנייה ודירור		
גמר בנייה	התחלת בנייה	
4.7	8.2	שטח - סך הכל (אלפי מ"ר)
4.7	5.9	מזה: למגורים (אלפי מ"ר)
22	25	מספר דירות
818		מספר דירות למגורים לפי מרשם מבנים ודירות

תשתיות ושירותים עירוניים		
גמר	התחלה	
-	-	סלילת כבישים חדשים, הרחבה ושיקום של כבישים
-	-	אורך (ק"מ) שטח (אלפי מ"ר)
-	-	הנחת צינורות: מים (ק"מ)
-	-	ביוב (ק"מ)
-	-	תיעול (ק"מ)

שטח וצפיפות	
1.55	שטח (קמ"ר)
3,306.2	צפיפות לקמ"ר

כעביה-טבאש-חג'אג'רה 2017

מדד פריפריאליות 2015

4	אשכול: (מ-1 עד 10, 1 הפריפריאלי ביותר)
-0.085	ערך מדד:
110	דירוג: (מ-1 עד 255, 1 הפריפריאלי ביותר)
דירוג לפי מרכיבי המדד:	
121	מדד נגישות פוטנציאלית: (מ-1 עד 255, 1 הנגישות הנמוכה ביותר)
109	קרבה לגבול מחוז תל אביב: (מ-1 עד 255, 1 המרוחק ביותר)

מדד חברתי-כלכלי 2015

2	אשכול: (מ-1 עד 10, 1 הנמוך ביותר)
-0.995	ערך מדד:
43	דירוג: (מ-1 עד 255, 1 הנמוך ביותר)

מדד קומפקטיות 2006

9	אשכול: (מ-1 עד 10, 1 הקומפקטי ביותר)
186	דירוג: (מ-1 עד 197, 1 הקומפקטי ביותר)
1.434	ציון תקן:

אפיון טופוגרפי 2006

מדד טופוגרפיה: ממוצע ציוני תקן של (א) ו-(ב)			(ב) שיפוע ממוצע, במעלות			(א) סטיית התקן של הגבהים מעל פני הים			גובה מעל פני הים, במטרים			
									מינימלי	מקסימלי	טווח הגבהים	ממוצע הגבהים
אשכול ⁽²⁾	דירוג ⁽¹⁾	ערך	דירוג ⁽¹⁾	ציון תקן	ערך	דירוג ⁽¹⁾	ציון תקן	ערך	ממוצע הגבהים	טווח הגבהים	מקסימלי	מינימלי
7	148	0.63	168	1.25	9.3	127	0.02	29.5	162	116	214	98

(1) מ-1 עד 197, 1 השטוח ביותר.

(2) מ-1 עד 10, 1 השטוח ביותר.

2016 אוכלוסייה במוסדות לינה

אחוז מאוכל' הרשות	סך הכל	
	-	מוסדות לינה
	-	דיירי מוסדות לינה
-		בתי אבות ודיור מוגן
-		מוסדות חינוך
-		מוסדות דת
-		מוסדות אשפוז כולל הוסטלים
-		מוסדות אחרים

שימושי קרקע 2013

אחוז	קמ"ר	
100.0	1.59	סך הכל שטח שיפוט
59.7	0.95	מגורים
-	-	חינוך והשכלה
-	-	בריאות ורווחה
-	-	שירותים ציבוריים
1.3	0.02	תרבות, פנאי, נופש וספורט
-	-	מסחר ומשרדים
-	-	תעשייה
-	-	תשתית ותחבורה
-	-	מבנים חקלאיים
-	-	גינון לנוי, פארק ציבורי
8.8	0.14	יער וחורש
1.3	0.02	מטעים
3.1	0.05	גידולי שדה
25.8	0.41	שטח פתוח אחר
צפיפות אוכלוסייה לשטח בנוי למגורים		
5.053	(נפשות לקמ"ר)	
4.8	(אלפים)	אוכלוסייה בסוף 2013 - סך הכל (אלפים)

2017 כעביה-טבאש-חג'אג'רה

נתוני ביצוע תקציב הרשות (אלפי ש"ח, אלא אם כן צוין אחרת)

הוצאות	הכנסות
34,156	33,824
26,181	26,534
5,030	13,510
3,948	567
3,653	9,525
12,769	5,289
6,715	3,669
4,875	567
1,063	-
594	-
-	2,932
5,217	5,267
8,283	341
3,823	42
1,075	1,291
4,780	1,265
1,533	6,569
372	19.3 %
2,509	1,253
8,704	4,208
7,975	29.8 %
6,598	2,530
1,347	12
30	26
	3,593
	21,267
	4,948
	3,627
	9,183
	-
	264
	2,170
	-
7,975	7,290
6,598	-
1,347	5,302
30	1,347
	641
353	עודף/גירעון בתקציב הרגיל השנה
353	עודף/גירעון בתקציב הרגיל השנה ללא קבלת מלוות לאיזון
-4,746	עודף/גירעון בתקציב הרגיל מצטבר בסוף השנה
6,360	עומס מלוות בסוף השנה (כולל הפרשי הצמדה)

2017 כעביה-טבאש-חג'אג'רה

חיובי ארנונה* לפי סוג נכס (2016 ו-2017)

חיוב באלפי ש"ח		שטחים באלפי מ"ר		סוג הנכס
2017	2016	2017	2016	
4,046	3,925	104.8	103.2	סך הכל
3,978	3,859	103.8	102.3	מגורים
61	59	0.8	0.8	משרדים, שירותים ומסחר
-	-	-	-	תעשייה
2	2	0.0	0.0	מלאכה
-	-	-	-	בנקים וחברות ביטוח
-	-	-	-	בתי מלון
-	-	-	-	חניונים
-	-	-	-	קרקע תפוסה
-	-	-	-	קרקע תפוסה לעריכת אירועים
-	-	-	-	קרקע תפוסה במפעל עתיר שטח
-	-	-	-	אדמה חקלאית
-	-	-	-	מבנה חקלאי
-	-	-	-	אדמת בניין
-	-	-	-	מגורים שאינם בשימוש
-	-	-	-	מערכת סולרית הממוקמת על גג נכס
-	-	-	-	מערכת סולרית שאינה ממוקמת על גג נכס
-	-	-	-	קרקע תפוסה למערכת סולרית
5	5	0.1	0.1	יתר סוגי הנכסים

* חיובי ארנונה מתייחסים לנתוני חיוב ראשוני, שאינו כולל את השינויים בסכומי המס בשל הצמדה ואת הגידול הטבעי שחל במהלך השנה כתוצאה מתוספת נכסים.
 מקור הנתונים: דו"ח כספי מבוקר, נספח א.

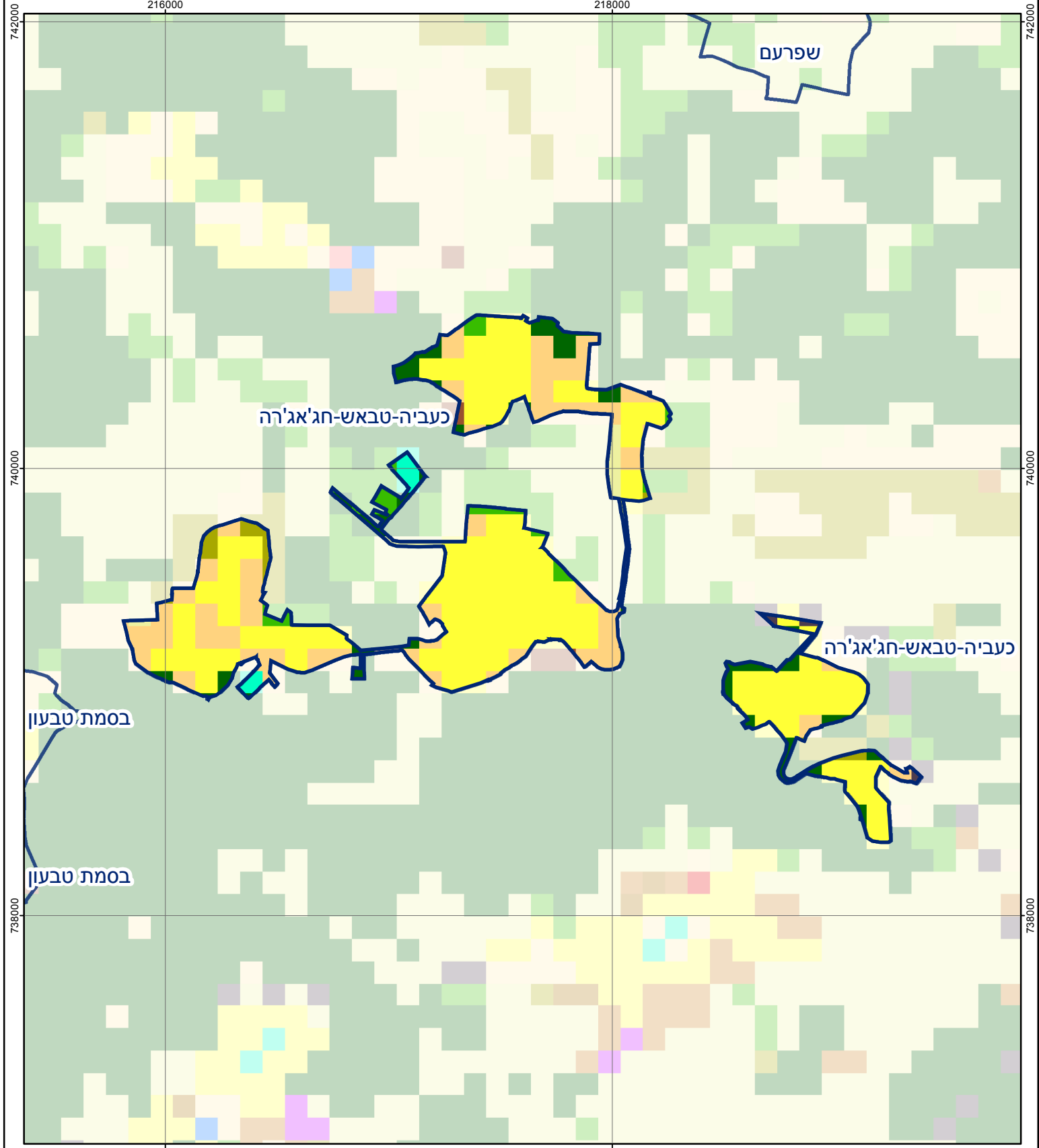

כעביה-טבאש-חג'אג'רה

סוג רשות: מועצה מקומית
 978 סמל יישוב:

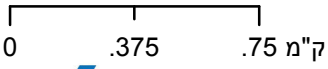

מפת התמצאות



שימושי קרקע:			
כרייה וחציבה	מסחר ומגורים במרכז עירוני	חינוך והשכלה	פארק ציבורי
גופי מים	תחבורה	בריאות ורווחה	גופי מים
גינות לנוי פארק ציבורי	מסחר ומשרדים	שירותי דת	יער וחורש
יער וחורש	תעשייה	חירום והצלה	מטעים
מטעים	מכלולי תשתית	שירותי מנהל ציבורי	גידולי שדה
גידולי שדה	שירות לציבור ללא אפיון	בתי עלמין	שיחים בתה ועשבוני
שיחים בתה ועשבוני	מגורים	תרבות פנאי וספורט	קרקע וסלע
קרקע וסלע	מבנים חקלאיים	מלונאות ואירוח כפרי	