

**2017**

**רכסים**

**כללי**

אחוזים	אלפים	קבוצת אוכלוסייה ודת
100.0	11.8	סך הכל
100.0		יהודים ואחרים
99.9		יהודים

**סמל:** 0922 **מחוז:** חיפה  
**מועמד מוניציפלי:** מועצה מקומית  
**שנת קבלת מעמד מוניציפלי:** 1959  
**מספר חברי מועצה:** 9  
**סמל ושם ועדת תכנון ובנייה:** 355 מורדות הכרמל  
**מרחק מגבול מחוז תל אביב (2015) (ק"מ):** 80.0  
**מרחב ימי, רשויות הגובלות בחוף הימ:** 0

**דמוגרפיה**

**אחוז גידול האוכלוסייה (לעומת שנה קודמת)**

4.2	לידות חי
463	פטירות
25	ריבוי טבעי - סך הכל
438	שיעור ל-1,000 תושבים 2016-2017
37.8	פטירות תינוקות (ממוצע 2013-2017)
3.2	שיעור ל-1,000 לידות חי 2013-2017 (7.7)
679	הגירה בתוך הרשות
34	מאזן הגירה פנימית
33	מאזן הגירה - סך הכל
..	עולים בהשתקעות ראשונה
50.0	גיל (אחוזים): 17-0
50.0	44-18
0.0	64-45
0.0	+65
2.4	אחוז עולי 1990+ מסך האוכלוסייה

**אוכלוסייה בסוף 2017 - סך הכל (אלפים)**

11.8	זכרים
6.1	נקבות
5.8	יחס תלות (ל-1,000 תושבים בלתי תלויים)
1,388	

**התפלגות אוכלוסייה, לפי גיל ומין (אחוזים)**

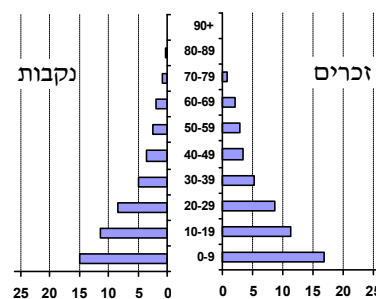

**הגירה פנימית, לפי מין וגיל**

גיל				מין		סך הכל	נכנסים יוצאים
+65	64-30	29-15	עד 14	נקבות	זכרים		
4	75	175	186	190	250	440	
12	89	155	150	186	220	406	

**שכר ורווחה**

מקבלי קצבאות בגין ילדים (סוף שנה)					מקבלי:																			
<table border="1"> <tr> <th colspan="3">מספר ילדים במשפחה</th> <th rowspan="2">סך הכל</th> <th rowspan="2">משפחות ילדים</th> </tr> <tr> <th>+5</th> <th>4-3</th> <th>2-1</th> </tr> <tr> <td>495</td> <td>508</td> <td>599</td> <td>1,602</td> <td></td> </tr> <tr> <td>3,100</td> <td>1,752</td> <td>901</td> <td>5,753</td> <td></td> </tr> </table>					מספר ילדים במשפחה			סך הכל	משפחות ילדים	+5	4-3	2-1	495	508	599	1,602		3,100	1,752	901	5,753		74	דמי אבטלה - סך הכל (ממוצע חודשי)
					מספר ילדים במשפחה					סך הכל	משפחות ילדים													
+5	4-3	2-1																						
495	508	599	1,602																					
3,100	1,752	901	5,753																					
					21	מזה: גברים																		
					..	הכשרה מקצועית																		
					34	גיל ממוצע (לא כולל חיילים)																		
					109	דמי אבטלה ממוצעים ליום (ש"ח)																		
					507	קצבאות זקנה ושירים (סוף שנה)																		
					12.2	מזה: אחוז מקבלי השלמת הכנסה																		
					395	גמלת הבטחה הכנסה (נפשות, במשך השנה)																		
					66	גמלאות (סוף שנה): סיעוד																		
					261	נכות כללית																		
					31	ניידות																		
					12	נכות מעבודה ותלויים																		
						<b>מבוטחים בקופות חולים</b>																		
					11,580	סך הכל (סוף שנה)																		
					37.0	באחוזים: כללית																		
					32.2	מכבי																		
					25.5	מאוחדת																		
					5.4	לאומית																		
<table border="1"> <tr> <th colspan="2">שכר חודשי ממוצע של שכיר במשך השנה</th> <th rowspan="2">ש"ח</th> <th rowspan="2">סך הכל</th> </tr> <tr> <th colspan="2">% שינוי ריאלי לעומת שנה קודמת</th> </tr> <tr> <td>3.4</td> <td></td> <td>5,223</td> <td></td> </tr> <tr> <td>0.9</td> <td></td> <td>5,973</td> <td></td> </tr> <tr> <td>5.9</td> <td></td> <td>4,717</td> <td></td> </tr> </table>					שכר חודשי ממוצע של שכיר במשך השנה		ש"ח	סך הכל	% שינוי ריאלי לעומת שנה קודמת		3.4		5,223		0.9		5,973		5.9		4,717			
שכר חודשי ממוצע של שכיר במשך השנה		ש"ח	סך הכל																					
% שינוי ריאלי לעומת שנה קודמת																								
3.4		5,223																						
0.9		5,973																						
5.9		4,717																						
<table border="1"> <tr> <th colspan="2">מספר השכירים</th> <th rowspan="2">מספר העצמאים</th> </tr> <tr> <td>3,362</td> <td>אחוז השכירים המשתכרים עד שכר מינימום 58.9</td> </tr> <tr> <td>0.4277</td> <td>מדד אי-השוויון - שכירים (מדד גיני, 0 שוויון מלא)</td> <td>166</td> </tr> <tr> <td>5,826</td> <td>הכנסה חודשית ממוצעת של עצמאי במשך השנה (ש"ח)</td> <td></td> </tr> <tr> <td>-0.6</td> <td>אחוז שינוי ריאלי לעומת שנה קודמת</td> <td></td> </tr> <tr> <td>62.7</td> <td>אחוז העצמאים המשתכרים עד מחצית השכר הממוצע</td> <td></td> </tr> </table>					מספר השכירים		מספר העצמאים	3,362	אחוז השכירים המשתכרים עד שכר מינימום 58.9	0.4277	מדד אי-השוויון - שכירים (מדד גיני, 0 שוויון מלא)	166	5,826	הכנסה חודשית ממוצעת של עצמאי במשך השנה (ש"ח)		-0.6	אחוז שינוי ריאלי לעומת שנה קודמת		62.7	אחוז העצמאים המשתכרים עד מחצית השכר הממוצע				
מספר השכירים		מספר העצמאים																						
3,362	אחוז השכירים המשתכרים עד שכר מינימום 58.9																							
0.4277	מדד אי-השוויון - שכירים (מדד גיני, 0 שוויון מלא)	166																						
5,826	הכנסה חודשית ממוצעת של עצמאי במשך השנה (ש"ח)																							
-0.6	אחוז שינוי ריאלי לעומת שנה קודמת																							
62.7	אחוז העצמאים המשתכרים עד מחצית השכר הממוצע																							

## 2017

## רכסים

## חינוך

## מים

654	תקבולים (אלפי מ"ק)	
29	פחת (אלפי מ"ק)	
4.4	אחוז הפחת מסך כל תקבולי המים	
צריכה, לפי ייעוד		
אחוז מסך הכל	אלפי מ"ק	
100.0	625	סך הכל
100.0	625	ביתית (וכל צריכה אחרת)
-	-	חקלאית
צריכה ביתית (וכל צריכה אחרת), לפי ייעוד		
מ"ק לנפש	אחוז	אלפי מ"ק
52.8	100.0	625
40.4	76.5	478
9.8	18.5	116
0.2	0.3	2
1.3	2.5	16
0.4	0.8	5

ילדים בגנים של משרד החינוך תשע"ז 2016/17				
סך הכל	גיל 3	גיל 4	גיל 5	גיל 6
1,141	373	360	338	70
תשע"ז 2016/17	בתי ספר	כיתות	תלמידים	ממוצע תלמידים לכיתה
סך הכל	19	165	3,234	20
יסודי (כולל מיוחד)	12	126	2,473	20
על-יסודי	8	39	761	20
חטיבת ביניים	..	0	0	0
תיכון	8	39	761	20
זכאים לתעודות בגרות מבין תלמידי כיתות יב (אחוזים):				
סך הכל	17.7			
עמדו בדרישות הסף של האוניברסיטאות	4.8			

## תחבורה

1,707	כלי רכב מנועיים - סך הכל	
1,490	מזה: כלי רכב פרטיים	
9.6	גיל ממוצע של כלי רכב פרטי (שנים)	
3	תאונות דרכים עם נפגעים (ת"ד) - סך הכל	
0	קטלניות	
1	קשות	
2	קלות	
0.3	שיעור ל-1,000 תושבים	
1.8	שיעור ל-1,000 כלי רכב	

## פסולת

פסולת מוצקה ביתית, מסחרית וגזם	
1.2	(ק"ג לנפש ליום)
15.0	אחוז מחזור

## בנייה ודירור

גמר בנייה	התחלת בנייה	
6.7	7.8	שטח - סך הכל (אלפי מ"ר)
5.6	6.6	מזה: למגורים (אלפי מ"ר)
36	42	מספר דירות
2,100		מספר דירות למגורים לפי מרשם מבנים ודירות

## שטח וצפיפות

3.21	שטח (קמ"ר)
3,689.2	צפיפות לקמ"ר

## השכלה גבוהה

2018	אחוז	
7.2		בעלי תארים מישראל מכלל בני 35-55
13.8		מסיימי יב שהחלו לימודים גבוהים בתוך 8 שנים מסיום התיכון
4.4		סטודנטים מכלל בני 20-25
1.1		סטודנטים מתוך כלל האוכלוסייה

## בריאות

5.10	2017-2013	שיעור פטירות מתוקנן ל-1,000 תושבים
6.09		שיעור פריון כולל ל-1,000 תושבים
300.3	2016-2014	מספר מקרי סוכרת ממוצע לשנה
55.55	2016-2014	שיעור מקרי סוכרת מתוקנן ל-1,000 תושבים
		בעלי עודף משקל/השמנת יתר (אחוזים)
13.1	2017/18	כיתה א
24.3	2017/18	כיתה ז
..	2015-2011	מספר מקרי סרטן ממוצע לשנה, גברים
..	2015-2011	שיעור מקרי סרטן מכלל הסוגים מתוקנן ל-100,000 תושבים, גברים
..	2015-2011	מספר מקרי סרטן ממוצע לשנה, נשים
..	2015-2011	שיעור מקרי סרטן מכלל הסוגים מתוקנן ל-100,000 תושבים, נשים

## תשתיות ושירותים עירוניים

גמר	התחלה	
-	-	סלילת כבישים חדשים, הרחבה ושיקום של כבישים
-	-	אורך (ק"מ)
-	-	שטח (אלפי מ"ר)
0.6	0.6	הנחת צינורות: מים (ק"מ)
0.5	0.5	ביוב (ק"מ)
-	-	תיעול (ק"מ)

2017

רכסים

## מדד פריפריאליות 2015

אשכול: (מ-1 עד 10, 1 הפריפריאלי ביותר)	5
ערך מדד:	0.134
דירוג: (מ-1 עד 255, 1 הפריפריאלי ביותר)	137
<b>דירוג לפי מרכיבי המדד:</b>	
מדד נגישות פוטנציאלית:	155
(מ-1 עד 255, 1 הנגישות הנמוכה ביותר)	
קרבה לגבול מחוז תל אביב:	123
(מ-1 עד 255, 1 המרוחק ביותר)	

## מדד חברתי-כלכלי 2015

אשכול: (מ-1 עד 10, 1 הנמוך ביותר)	2
ערך מדד:	-1.415
דירוג: (מ-1 עד 255, 1 הנמוך ביותר)	15

## מדד קומפקטיות 2006

אשכול: (מ-1 עד 10, 1 הקומפקטי ביותר)	3
דירוג: (מ-1 עד 197, 1 הקומפקטי ביותר)	75
ציון תקן:	-0.513

## אפיון טופוגרפי 2006

מדד טופוגרפיה: ממוצע ציוני תקן של (א) ו-(ב)			(ב) שיפוע ממוצע, במעלות			(א) סטיית התקן של הגבהים מעל פני הים			גובה מעל פני הים, במטרים			
אשכול (2)	דירוג (1)	ערך	דירוג (1)	ציון תקן	ערך	דירוג (1)	ציון תקן	ערך	ממוצע הגבהים	טווח הגבהים	מקסימלי	מינימלי
6	133	0.39	162	1.07	8.7	100	-0.29	21.2	57	94	106	11

(1) מ-1 עד 197, 1 השטוח ביותר.

(2) מ-1 עד 10, 1 השטוח ביותר.

## אוכלוסייה במוסדות לינה 2016

סך הכל	אחוז מאוכל הרשות
מוסדות לינה	8
דיירי מוסדות לינה	847
בתי אבות ודיור מוגן	-
מוסדות חינוך	1.55
מוסדות דת	5.81
מוסדות אשפוז כולל הוסטלים	-
מוסדות אחרים	0.13

## שימושי קרקע 2013

אחוז	קמ"ר
סך הכל שטח שיפוט	3.25
מגורים	0.71
חינוך והשכלה	0.14
בריאות ורווחה	0.01
שירותים ציבוריים	0.01
תרבות, פנאי, נופש וספורט	0.02
מסחר ומשרדים	-
תעשייה	0.01
תשתית ותחבורה	-
מבנים חקלאיים	0.01
גינון לנוי, פארק ציבורי	0.01
יער וחורש	1.93
מטעים	0.03
גידולי שדה	0.03
שטח פתוח אחר	0.34
<b>צפיפות אוכלוסייה לשטח בנוי למגורים</b>	<b>14,225</b> (נפשות לקמ"ר)
אוכלוסייה בסוף 2013 - סך הכל (אלפים)	10.1

2017

רכסים

נתוני ביצוע תקציב הרשות (אלפי ש"ח, אלא אם כן צוין אחרת)

הוצאות		הכנסות	
62,861	סך הכל תשלומים (תקציב רגיל ובלתי רגיל)	62,505	סך הכל תקבולים (תקציב רגיל ובלתי רגיל)
49,595	<u>תקציב רגיל - סך הכל</u>	49,454	<u>תקציב רגיל - סך הכל</u>
4,190	הוצאות לנפש		
	<b>לפי פרקי תקציב</b>		<b>לפי פרקי תקציב</b>
6,129	הנהלה וכלליות	28,934	מיסים ומענקים
8,531	שירותים מקומיים	1,347	שירותים מקומיים
26,945	שירותים ממלכתיים	18,986	שירותים ממלכתיים
12,878	מזה: חינוך	8,730	מזה: חינוך
10,669	רווחה	7,983	רווחה
2,930	תרבות	2,273	תרבות
215	מפעלים	78	מפעלים
-	מזה: רכישת מים	19	מזה: מפעל מים
7,775	תשלומים בלתי רגילים	109	תקבולים בלתי רגילים
	<b>לפי סיווג כלכלי</b>		<b>לפי סיווג כלכלי</b>
15,003	עלות עבודה - סך הכל	11,225	עצמיות - סך הכל
4,488	מזה: חינוך	204	מזה: חינוך
2,216	רווחה	245	רווחה
17,429	הוצאות לפעולות	4,622	ארנונה - סך הכל גבייה * למגורים
1,481	פירעון מלוות	4,049	סך הכל גבייה
205	הוצאות מימון	7,767	סך הכל חיובים נטו
		52.1 %	יחס גבייה לכלל החיובים
		3,906	גבייה השנה (קרן + ריבית)
		8,698	חיוב בשנת החשבון
		44.9 %	יחס גבייה השנה לחיוב השנה
153	העברות והוצאות חד-פעמיות (כולל כיסוי גירעון מצטבר)	3,946	פטורים, שחרורים והנחות
		143	גביית פיגורים (קרן + ריבית)
15,324	כלליות, השתתפויות והעברות	573	* לא למגורים - סך הכל גבייה
		6,154	עצמיות אחרות
		38,229	הכנסות מהממשלה - סך הכל
		8,633	מזה: משרד החינוך
		7,738	משרד הרווחה
		19,344	מענק כללי לאיזון
		-	מענק מיועד
		523	מענק מיוחד
		-	העברות והכנסות חד-פעמיות לכיסוי גירעון מצטבר
		-	מלווה לאיזון
13,266	<u>תקציב בלתי רגיל - סך הכל</u>	13,051	<u>תקציב בלתי רגיל - סך הכל</u>
10,429	מזה: עבודות פיתוח	-	מזה: השתתפות בעלי נכסים
-	העברת מלוות	11,174	השתתפות משרדי ממשלה
2,837	הוצאות אחרות	-	מלוות
		1,877	הכנסות אחרות
			<b>עודף/גירעון בתקציב הרגיל השנה</b>
		-141	<b>עודף/גירעון בתקציב הרגיל השנה ללא קבלת מלוות לאיזון</b>
		-141	<b>עודף/גירעון בתקציב הרגיל השנה ללא קבלת מלוות לאיזון</b>
		-10,184	<b>עודף/גירעון בתקציב הרגיל השנה</b>
		6,176	<b>עומס מלוות בסוף השנה (כולל הפרשי הצמדה)</b>

**2017**

**רכסים**

**חיובי ארנונה\* לפי סוג נכס (2016 ו-2017)**

חיוב באלפי ש"ח		שטחים באלפי מ"ר		סוג הנכס
2017	2016	2017	2016	
<b>9,839</b>	<b>8,936</b>	<b>275.4</b>	<b>265.3</b>	<b>סך הכל</b>
8,347	7,783	249.6	238.1	מגורים
939	601	7.0	8.3	משרדים, שירותים ומסחר
4	13	0.1	0.2	תעשייה
-	-	-	-	מלאכה
-	-	-	-	בנקים וחברות ביטוח
-	-	-	-	בתי מלון
-	-	-	-	חניונים
122	120	3.0	3.0	קרקע תפוסה
-	-	-	-	קרקע תפוסה לעריכת אירועים
-	-	-	-	קרקע תפוסה במפעל עתיר שטח
0	0	0.0	0.0	אדמה חקלאית
-	-	-	-	מבנה חקלאי
-	-	-	-	אדמת בניין
-	-	-	-	מגורים שאינם בשימוש
-	-	-	-	מערכת סולרית הממוקמת על גג נכס
-	-	-	-	מערכת סולרית שאינה ממוקמת על גג נכס
-	-	-	-	קרקע תפוסה למערכת סולרית
426	419	15.8	15.8	יתר סוגי הנכסים

\* חיובי ארנונה מתייחסים לנתוני חיוב ראשוני, שאינו כולל את השינויים בסכומי המס בשל הצמדה ואת הגידול הטבעי שחל במהלך השנה כתוצאה מתוספת נכסים.  
מקור הנתונים: דו"ח כספי מבוקר, נספח א.

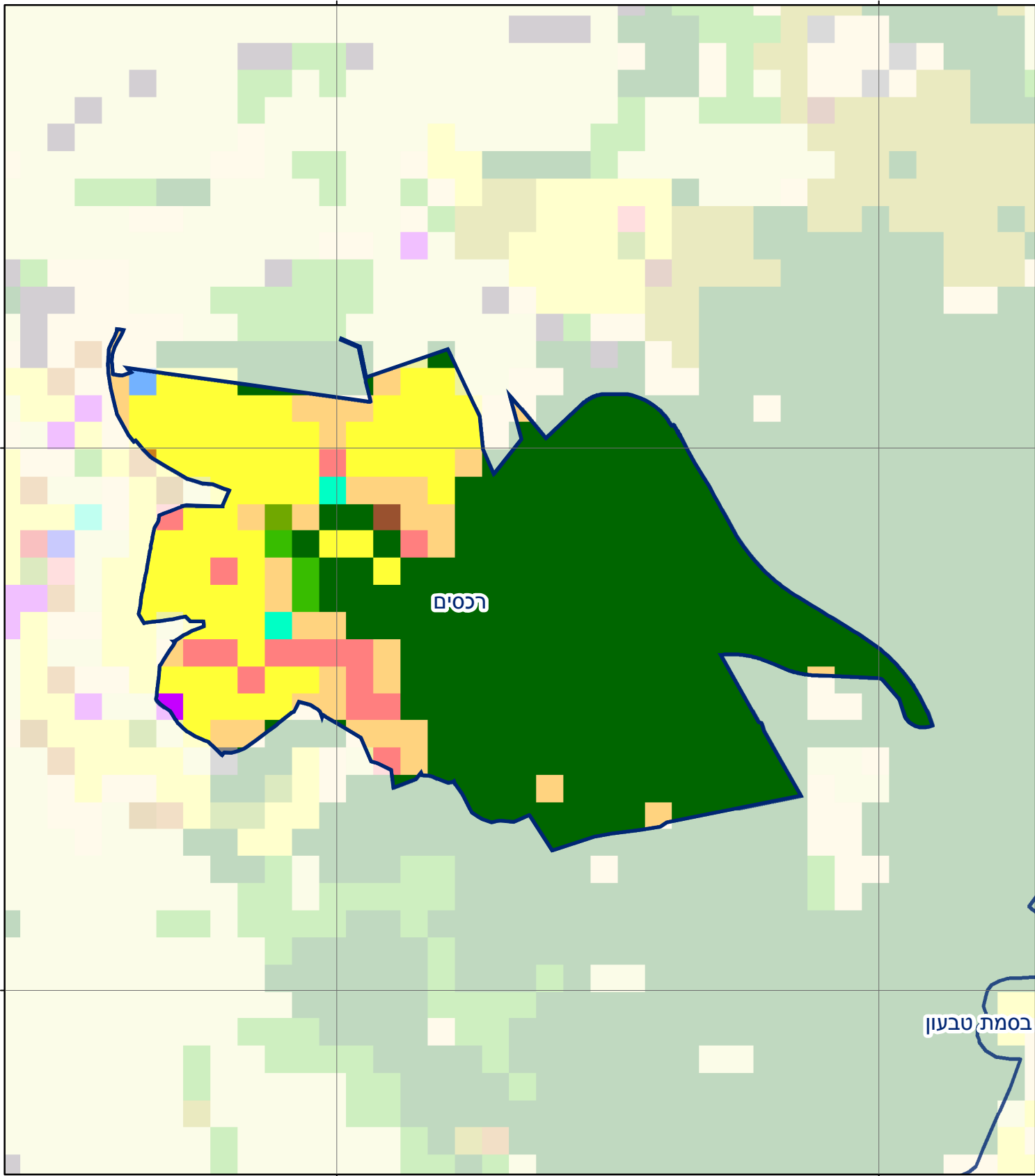

### רכסים

סוג רשות: מועצה מקומית  
 922 סמל יישוב:

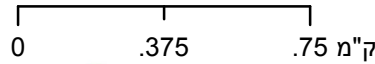

### מפת התמצאות



כרייה וחציבה	מסחר ומגורים במרכז עירוני	חינוך והשכלה	תעשייה
גופי מים	תחבורה	בריאות ורווחה	מכלולי תשתית
גינות לנוי פארק ציבורי	מסחר ומשרדים	שירותי דת	שירותי מנהל ציבורי
יער וחורש	תעשייה	חירום והצלה	בתי עלמין
מטעים	שירותי מכלולי תשתית	שירותי מנהל ציבורי	בתים
גידולי שדה	שירותי מכלולי תשתית	שירותי מנהל ציבורי	מגורים
שיחים בתה ועשבוני	מגורים	שירותי מנהל ציבורי	מבנים חקלאיים
קרקע וסלע	מבנים חקלאיים	שירותי מנהל ציבורי	

### שימושי קרקע: