

2018

בוסתן אל-מרג' כללי

מרחב ימי, רשויות הגובלות בחוף הים: 0	מעמד מוניציפלי: מועצה אזורית	מחוז: הצפון	סמל: 66
הגליל המזרחי	מועצת המרחקים (2015) (ק"מ): 8.5	שנת קבלת מעמד מוניציפלי: 2000	סמל ושם ועדת תכנון ובנייה: 251
ממוצע המרחקים משוקלל (2015) (ק"מ): 11.0	שטח (קמ"ר): 9.00	מספר חברי מועצה: 7	מועצת המרחקים משוקלל (2015) (ק"מ): 11.0

מספר יישובים	צורת יישוב	סמל צורת יישוב
4	סך הכל יישובים במועצה	180
-	יישובים עירוניים, יהודיים	190
-	יישובים עירוניים, מושבים	191
-	יישובים עירוניים, מושבים	192
-	שיתופיים 4,999-2,000 תושבים	193
-	יישובים עירוניים, קיבוצים	280
2	יישובים עירוניים, לא-יהודיים	290
-	יישובים עירוניים, לא-יהודיים	310
-	מושבים (לרבות כפרים שיתופיים)	320
-	מושבים שיתופיים	330
-	קיבוצים	340
-	יישובים מוסדיים, יהודיים	350
-	יישובים כפריים אחרים, יהודיים	370
-	יישובים קהילתיים	440
2	יישובים מוסדיים, לא-יהודיים	450
-	יישובים כפריים אחרים, לא-יהודיים	

אוכלוסייה, לפי צורת יישוב (לא כולל גרים מחוץ ליישובים)
הערה: המספר שמעל האחוזים מציין את סמל צורת היישוב.

דמוגרפיה

אחוזים	מספרים מוחלטים	קבוצת אוכלוסייה ודת	7.8	אוכלוסייה בסוף 2018 - סך הכל (אלפים)																								
100.0	7,817	סך הכל	4.0	זכרים																								
		ערבים	3.8	נקבות																								
100.0		מוסלמים	820	יחס תלות (ל-1,000 תושבים בלתי תלויים)																								
1.4		אחוז גידול האוכלוסייה (לעומת שנה קודמת)		התפלגות אוכלוסייה, לפי גיל ומין (אחוזים)																								
156		לידות חי		<table border="1"> <tr> <th>גיל</th> <th>אחוזים</th> </tr> <tr> <td>4-0</td> <td>9.0</td> </tr> <tr> <td>9-5</td> <td>9.4</td> </tr> <tr> <td>14-10</td> <td>9.9</td> </tr> <tr> <td>19-15</td> <td>11.2</td> </tr> <tr> <td>29-20</td> <td>18.1</td> </tr> <tr> <td>44-30</td> <td>18.5</td> </tr> <tr> <td>59-45</td> <td>15.0</td> </tr> <tr> <td>64-60</td> <td>3.3</td> </tr> <tr> <td>+65</td> <td>5.6</td> </tr> <tr> <td>17-0</td> <td>35.4</td> </tr> <tr> <td>+75</td> <td>2.0</td> </tr> </table>	גיל	אחוזים	4-0	9.0	9-5	9.4	14-10	9.9	19-15	11.2	29-20	18.1	44-30	18.5	59-45	15.0	64-60	3.3	+65	5.6	17-0	35.4	+75	2.0
גיל	אחוזים																											
4-0	9.0																											
9-5	9.4																											
14-10	9.9																											
19-15	11.2																											
29-20	18.1																											
44-30	18.5																											
59-45	15.0																											
64-60	3.3																											
+65	5.6																											
17-0	35.4																											
+75	2.0																											
23		פטירות																										
133		ריבוי טבעי - סך הכל																										
17.1		שיעור ל-1,000 תושבים																										
1.2		פטירות תינוקות (ממוצע 2014-2018)																										
(8.0)		שיעור ל-1,000 לידות חי 2018-2014																										
0		הגירה בתוך הרשות																										
-11		מאזן הגירה פנימית																										
-15		מאזן הגירה - סך הכל																										
הגירה פנימית, לפי מין וגיל																												
גיל				מין		סך הכל																						
+65	64-30	29-15	עד 14	נקבות	זכרים																							
-	27	41	25	61	32	93	נכנסים																					
-	33	30	27	59	31	90	יוצאים																					

2018

בוסתן אל-מרג'

שכר ורווחה

מקבלי קצבאות בגין ילדים (סוף שנה)				מקבלי:	
מספר ילדים במשפחה			סך הכל	דמי אבטלה - סך הכל (ממוצע חודשי)	40
+5	4-3	2-1			
69	444	621	1,134	הכשרה מקצועית	-
368	1,501	969	2,838	גיל ממוצע (לא כולל חיילים)	37
נתוני 2017				דמי אבטלה ממוצעים ליום (ש"ח)	125
שכר חודשי ממוצע של שכיר במשך השנה				קצבאות זקנה ושאריות (סוף שנה)	469
% שינוי ריאלי לעומת שנה קודמת		ש"ח		מזה: אחוז מקבלי השלמת הכנסה	36.9
סך הכל		6,777		גמלת הבטחת הכנסה (נפשות, במשך השנה)	433
גברים		7,976		גמלאות (סוף שנה): סיעוד	97
נשים		4,958		נכות כללית	364
מספר השכירים				ניידות	40
3,304				נכות מעבודה ותלויים	31
43.7 אחוז השכירים המשתכרים עד שכר מינימום				מבוטחים בקופות חולים	
מדד אי-השוויון - שכירים (מדד גייני, 0 שוויון מלא)				באחוזים: כללית	85.5
0.3776				מכבי	1.0
מספר העצמאים				מאוחדת	12.9
204				לאומית	0.6
הכנסה חודשית ממוצעת של עצמאי במשך השנה (ש"ח)					
9,588					
5.1 אחוז שינוי ריאלי לעומת שנה קודמת					
36.8 אחוז העצמאים המשתכרים עד מחצית השכר הממוצע					

בנייה ודיור

גמר בנייה	התחלת בנייה	
5.7	3.7	שטח - סך הכל (אלפי מ"ר)
4.8	3.7	מזה: למגורים (אלפי מ"ר)
22	17	מספר דירות

תשתיות ושירותים עירוניים

גמר	התחלה	
-	0.2	סלילת כבישים חדשים, הרחבה ושיקום של כבישים
-	1.1	אורך (ק"מ)
-	-	שטח (אלפי מ"ר)
-	-	הנחת צינורות: מים (ק"מ)
-	-	ביוב (ק"מ)
-	-	תיעול (ק"מ)

תחבורה

2,968	כלי רכב מנועיים - סך הכל
2,347	מזה: כלי רכב פרטיים
8.6	גיל ממוצע של כלי רכב פרטי (שנים)
-	תאונות דרכים עם נפגעים (ת"ד) - סך הכל
-	קטלניות
-	קשות
-	קלות
..	שיעור ל-1,000 תושבים
..	שיעור ל-1,000 כלי רכב
-	הרוגים

חינוך

ילדים בגנים של משרד החינוך תשע"ח 2017/18				
סך הכל	גיל 3	גיל 4	גיל 5	גיל 6
434	140	134	153	7

תשע"ח* 2017/18	בתי ספר	כיתות	תלמידים	ממוצע תלמידים לכיתה
סך הכל	4	68	1,851	27
יסודי	3	36	861	24
על-יסודי	..	32	990	31
חטיבת ביניים	..	16	480	30
תיכון	..	16	510	32
זכאים לתעודת בגרות מבין תלמידי כיתות יב (אחוזים):				
סך הכל	59.9			
עמדו בדרישות הסף של האוניברסיטאות	42.9			

*החל משנת הלימודים תשע"ח, הנתונים לא כוללים חינוך מיוחד.

השכלה גבוהה

2019	
אחוז	
9.0	בעלי תארים מישראל מכלל בני 35-55
36.9	מסיימי יב שהחלו לימודים גבוהים בתוך 8 שנים מסיום התיכון
10.1	סטודנטים מכלל בני 20-25
2.0	סטודנטים מכלל האוכלוסייה

פסולת

פסולת מוצקה ביתית, מסחרית וגזם	
1.1	(ק"ג לנפש ליום)
1.3	אחוז מחזור

2018

בוסתן אל-מרג'

שימושי קרקע 2013

אחוז	קמ"ר	
100	8.92	סך הכל שטח שיפוט
11.7	1.04	מגורים
-	-	חינוך והשכלה
-	-	בריאות ורווחה
0.1	0.01	שירותים ציבוריים
0.2	0.02	תרבות, פנאי, נופש וספורט
-	-	מסחר ומשרדים
0.2	0.02	תעשייה
1.3	0.12	תשתית ותחבורה
0.2	0.02	מבנים חקלאיים
-	-	גינון לנוי, פארק ציבורי
14.9	1.33	יער וחורש
20.6	1.84	מטעים
39.9	3.56	גידולי שדה
10.9	0.96	שטח פתוח אחר
6,923		צפיפות אוכלוסייה לשטח בנוי למגורים (נפשות לקמ"ר)
7.2		אוכלוסייה בסוף 2013 - סך הכל (אלפים)

מדד פריפריאליות 2015

4	אשכול: (מ-1 עד 10, 1 הפריפריאלי ביותר)
-0.323	ערך מדד:
84	דירוג: (מ-1 עד 255, 1 הפריפריאלי ביותר)
	דירוג לפי מרכיבי המדד:
74	מדד נגישות פוטנציאלית:
	(מ-1 עד 255, 1 הנגישות הנמוכה ביותר)
111	קרבה לגבול מחוז תל אביב:
	(מ-1 עד 255, 1 המרוחק ביותר)

מדד חברתי-כלכלי 2015

2	אשכול: (מ-1 עד 10, 1 הנמוך ביותר)
-0.945	ערך מדד:
48	דירוג: (מ-1 עד 255, 1 הנמוך ביותר)

2018 אוכלוסייה במוסדות לינה

אחוז מאוכל' הרשות	סך הכל	
-	-	מוסדות לינה
-	-	דיירי מוסדות לינה
-	-	בתי אבות ודיור מוגן
-	-	מוסדות חינוך
-	-	מוסדות דת
-	-	מוסדות אשפוז כולל הוסטלים
-	-	מוסדות אחרים

2018

בוסתן אל-מרג'

נתוני ביצוע תקציב הרשות (אלפי ש"ח, אלא אם כן צוין אחרת)

הוצאות		הכנסות	
55,800	סך הכל תשלומים (תקציב רגיל ובלתי רגיל)	56,761	סך הכל תקבולים (תקציב רגיל ובלתי רגיל)
47,183	תקציב רגיל - סך הכל	45,430	תקציב רגיל - סך הכל
6,036	הוצאות לנפש (ש"ח)	5,812	הכנסות לנפש (ש"ח)
	לפי פרקי תקציב		לפי פרקי תקציב
8,154	הנהלה וכלליות	18,789	מיסים ומענקים
3,772	שירותים מקומיים	1,353	שירותים מקומיים
22,469	שירותים ממלכתיים	17,946	שירותים ממלכתיים
15,274	מזה: חינוך	13,097	מזה: חינוך
6,229	רווחה	4,714	רווחה
800	תרבות	135	תרבות
5,651	מפעלים	4,111	מפעלים
2,969	מזה: מפעל המים	2,573	מזה: מפעל מים
7,137	תשלומים בלתי רגילים	3,231	תקבולים בלתי רגילים
	לפי סיווג כלכלי		לפי סיווג כלכלי
11,255	עלות עבודה - סך הכל	16,139	הכנסות עצמיות - סך הכל
5,733	מזה: חינוך	52	מזה: חינוך
1,061	רווחה	67	רווחה
		5,539	ארנונה - סך הכל גבייה
15,899	הוצאות לפעולות		* למגורים
		4,915	סך הכל גבייה
3,583	פירעון מלוות	6,071	סך הכל חיובים נטו
		81.0 %	יחס גבייה לכלל החיובים
535	הוצאות מימון	4,580	גבייה השנה (קרן + ריבית)
		8,694	חיוב בשנת החשבון
2,684	העברות והוצאות חד-פעמיות (כולל כיסוי גירעון מצטבר)	52.7 %	יחס גבייה השנה לחיוב השנה
		3,790	פטורים, שחרורים והנחות
		335	גביית פיגורים (קרן + ריבית)
13,227	כלליות, השתתפויות ותמיכות	624	* לא למגורים - סך הכל גבייה
		10,481	עצמיות אחרות
		29,291	הכנסות מהממשלה - סך הכל
		12,759	מזה: משרד החינוך
		4,647	משרד הרווחה
		8,483	מענק כללי
		-	מענקים מיועדים
		977	מענקים מיוחדים
		2,027	מענקים להקטנת גירעון מצטבר
		-	מלווה לאיזון
8,617	תקציב בלתי רגיל - סך הכל	11,331	תקציב בלתי רגיל - סך הכל
7,814	מזה: עבודות שבוצעו במשך השנה	-	מזה: השתתפות בעלי נכסים
-	העברת מלוות	4,429	השתתפות משרדי ממשלה
803	הוצאות אחרות	-	מלוות
		6,902	הכנסות אחרות
		-1,753	עודף/גירעון בתקציב הרגיל השנה
		-1,753	עודף/גירעון בתקציב הרגיל השנה ללא קבלת מלוות לאיזון
		-7,426	עודף/גירעון מצטבר בתקציב הרגיל לסוף שנה
		17,513	עומס מלוות לפירעון בסוף השנה (כולל הפרשי הצמדה)

2018

בוסתן אל-מרג'

חיובי ארנונה* לפי סוג נכס (2017 ו-2018)

חיוב באלפי ש"ח		שטחים באלפי מ"ר		סוג הנכס
2018	2017	2018	2017	
9,276	9,091	262	261	סך הכל
8,605	8,428	242	241	מגורים
437	431	6	6	משרדים, שירותים ומסחר
-	-	-	-	תעשייה
100	100	1	1	מלאכה
-	-	-	-	בנקים וחברות ביטוח
-	-	-	-	בתי מלון
-	-	-	-	חניונים
107	106	12	12	קרקע תפוסה
-	-	-	-	קרקע תפוסה המשמשת לעריכת אירועים
-	-	-	-	קרקע תפוסה במפעל עתיר שטח
-	-	-	-	אדמה חקלאית
27	26	1	1	מבנה חקלאי
-	-	-	-	אדמת בניין
-	-	-	-	מגורים שאינם בשימוש
-	-	-	-	מערכת סולרית הממוקמת על גג נכס
-	-	-	-	מערכת סולרית שאינה ממוקמת על גג נכס
-	-	-	-	קרקע תפוסה למערכת סולרית
-	-	-	-	יתר סוגי הנכסים

* חיובי ארנונה מתייחסים לנתוני חיוב ראשוני, שאינו כולל את השינויים בסכומי המס בשל הצמדה ואת הגידול הטבעי שחל במהלך השנה כתוצאה מתוספת נכסים.

מקור הנתונים: דוח כספי שנתי מבוקר ברשויות מקומיות, נספח א.

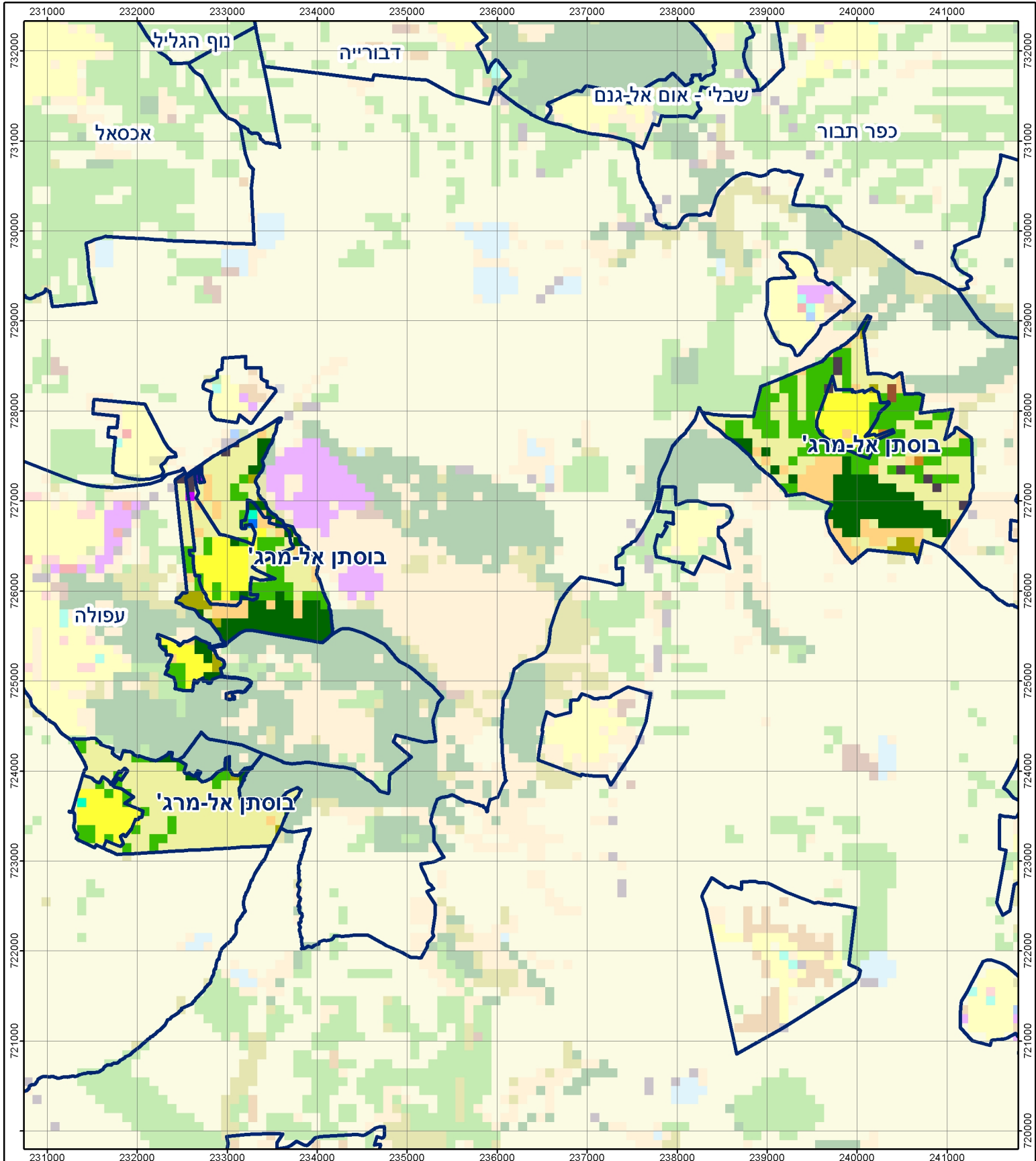

מפת התמצאות



בוסתן אל-מרג'

סוג רשות: מועצה אזורית
סמל יישוב: 66

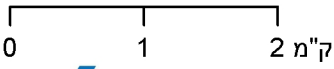

שימושי קרקע:

- | | | |
|------------------------|---------------------------|---------------------|
| כרייה וחציבה | מסחר ומגורים במרכז עירוני | חינוך והשכלה |
| גופי מים | תחבורה | בריאות ורווחה |
| גינות לנוי פארק ציבורי | מסחר ומשרדים | שירותי דת |
| יער וחורש | תעשייה | חירום והצלה |
| מטעים | מכלולי תשתית | שירותי מנהל ציבורי |
| גידולי שדה | שירות לציבור ללא אפיון | בתי עלמין |
| שיחים בתה ועשבוני | מגורים | תרבות פנאי וספורט |
| קרקע וסלע | מבנים חקלאיים | מלונאות ואירוח כפרי |