

2018

ברנר

כללי

מסל: 28 מחוז: המרכז	מרחב ימי, רשויות הגובלות בחוף הים: 0 מעמד מוניציפלי: מועצה אזורית
שנת קבלת מעמד מוניציפלי: 1950	סמל ושם ועדת תכנון ובנייה: 456 שורקות
מספר חברי מועצה: 16	שטח (קמ"ר): 36.92
	ממוצע המרחקים (2015) (ק"מ): 5.8
	ממוצע המרחקים משוקלל (2015) (ק"מ): 4.9

סמל צורת יישוב	צורת יישוב	מספר יישובים	אוכלוסייה, לפי צורת יישוב (לא כולל גרים מחוץ ליישובים)
180	סך הכל יישובים במועצה	6	
190	יישובים עירוניים, יהודיים	-	350 4.8%
191	יישובים עירוניים, מושבים	-	330 7.5%
192	יישובים עירוניים, מושבים שיתופיים	-	193 35.4%
193	יישובים עירוניים, קיבוצים	1	
280	יישובים עירוניים, לא-יהודיים	-	310 52.3%
290	יישובים עירוניים, לא-יהודיים	-	
310	מושבים (לרבות כפרים שיתופיים)	3	
320	מושבים שיתופיים	-	
330	קיבוצים	1	
340	יישובים מוסדיים, יהודיים	-	
350	יישובים כפריים אחרים, יהודיים	1	
370	יישובים קהילתיים	-	
440	יישובים מוסדיים, לא-יהודיים	-	
450	יישובים כפריים אחרים, לא-יהודיים	-	

הערה: המספר שמעל האחוזים מציין את סמל צורת היישוב.

דמוגרפיה

אחוזים	מספרים מוחלטים	קבוצת אוכלוסייה ודת	אוכלוסייה בסוף 2018 - סך הכל (אלפים)																									
100.0	8,077	סך הכל	8.1																									
100.0		יהודים ואחרים	4.1																									
98.3		יהודים	4.0																									
2.4		אחוז גידול האוכלוסייה (לעומת שנה קודמת)	985																									
138		לידות חי	התפלגות אוכלוסייה, לפי גיל ומין (אחוזים)																									
20		פטירות	<table border="1"> <thead> <tr> <th>גיל</th> <th>אחוזים</th> </tr> </thead> <tbody> <tr><td>4-0</td><td>9.4</td></tr> <tr><td>9-5</td><td>11.0</td></tr> <tr><td>14-10</td><td>9.7</td></tr> <tr><td>19-15</td><td>7.0</td></tr> <tr><td>29-20</td><td>9.6</td></tr> <tr><td>44-30</td><td>20.9</td></tr> <tr><td>59-45</td><td>16.5</td></tr> <tr><td>64-60</td><td>3.4</td></tr> <tr><td>+65</td><td>12.6</td></tr> <tr><td>17-0</td><td>34.6</td></tr> <tr><td>+75</td><td>5.0</td></tr> </tbody> </table>		גיל	אחוזים	4-0	9.4	9-5	11.0	14-10	9.7	19-15	7.0	29-20	9.6	44-30	20.9	59-45	16.5	64-60	3.4	+65	12.6	17-0	34.6	+75	5.0
גיל	אחוזים																											
4-0	9.4																											
9-5	11.0																											
14-10	9.7																											
19-15	7.0																											
29-20	9.6																											
44-30	20.9																											
59-45	16.5																											
64-60	3.4																											
+65	12.6																											
17-0	34.6																											
+75	5.0																											
118		ריבוי טבעי - סך הכל																										
14.8		שיעור ל-1,000 תושבים																										
0.2		פטירות תינוקות (ממוצע 2014-2018)																										
..		שיעור ל-1,000 לידות חי 2014-2018																										
139		הגירה בתוך הרשות																										
-27		מאזן הגירה פנימית																										
-22		מאזן הגירה - סך הכל																										
..		עולים בהשתקעות ראשונה																										
66.7		גיל (אחוזים): 17-0																										
33.3		44-18																										
0.0		64-45																										
0.0		+65																										
3.5		אחוז עולי 1990+ מסך האוכלוסייה																										
הגירה פנימית, לפי מין וגיל																												
גיל				מין																								
+65				נקבות																								
64-30				זכרים																								
29-15				סך הכל																								
עד 14				נכנסים																								
3				יוצאים																								
147				134																								
52				162																								
94				296																								
144				155																								
57				168																								
116				323																								

2018

ברנר

שכר ורווחה

מקבלי קצבאות בגין ילדים (סוף שנה)				מקבלי:	
מספר ילדים במשפחה			סך הכל	דמי אבטלה - סך הכל (ממוצע חודשי)	55
+5	4-3	2-1			
19	434	569	1,022	הכשרה מקצועית	-
99	1,394	891	2,384	גיל ממוצע (לא כולל חיילים)	38
נתוני 2017				דמי אבטלה ממוצעים ליום (ש"ח)	172
שכר חודשי ממוצע של שכיר במשך השנה				קצבאות זקנה ושאריות (סוף שנה)	899
% שינוי ריאלי לעומת שנה קודמת		ש"ח		מזה: אחוז מקבלי השלמת הכנסה	1.3
4.1	13,320			גמלת הבטחת הכנסה (נפשות, במשך השנה)	28
5.1	16,990			גמלאות (סוף שנה): סיעוד	112
0.8	9,751			נכות כללית	118
מספר השכירים				ניידות	39
אחוז השכירים המשתכרים עד שכר מינימום				נכות מעבודה ותלויים	28
29.2				מבוטחים בקופות חולים	
מדד אי-השוויון - שכירים (מדד גייני, 0 שוויון מלא)				באחוזים: כללית	63.1
0.4517				מכבי	23.9
מספר העצמאים				מאוחדת	11.9
334				לאומית	1.1
הכנסה חודשית ממוצעת של עצמאי במשך השנה (ש"ח)					
11,934					
אחוז שינוי ריאלי לעומת שנה קודמת					
15.2					
אחוז העצמאים המשתכרים עד מחצית השכר הממוצע					
35.3					

בנייה ודיור

גמר בנייה	התחלת בנייה	
17.3	4.8	שטח - סך הכל (אלפי מ"ר)
9.9	2.9	מזה: למגורים (אלפי מ"ר)
104	13	מספר דירות

תשתיות ושירותים עירוניים

גמר	התחלה	
		סלילת כבישים חדשים, הרחבה ושיקום של כבישים
0.9	0.9	אורך (ק"מ)
16.2	16.2	שטח (אלפי מ"ר)
0.9	0.9	הנחת צינורות: מים (ק"מ)
-	-	ביוב (ק"מ)
1.7	1.7	תיעול (ק"מ)

תחבורה

3,606	כלי רכב מנועיים - סך הכל
2,977	מזה: כלי רכב פרטיים
6.9	גיל ממוצע של כלי רכב פרטי (שנים)
-	תאונות דרכים עם נפגעים (ת"ד) - סך הכל
-	קטלניות
-	קשות
-	קלות
..	שיעור ל-1,000 תושבים
..	שיעור ל-1,000 כלי רכב
-	הרוגים

חינוך

ילדים בגנים של משרד החינוך תשע"ח 2017/18				
סך הכל	גיל 3	גיל 4	גיל 5	גיל 6
525	142	161	194	28

תשע"ח* 2017/18	בתי ספר	כיתות	תלמידים	תלמידים ממוצע לכיתה
סך הכל	4	80	2,296	29
יסודי	..	41	1,183	29
על-יסודי	..	39	1,113	29
חטיבת ביניים	..	0	0	-
תיכון	..	39	1,113	29
זכאים לתעודת בגרות מבין תלמידי כיתות יב (אחוזים):				
סך הכל	86.0			
עמדו בדרישות הסף של האוניברסיטאות	85.0			

*החל משנת הלימודים תשע"ח, הנתונים לא כוללים חינוך מיוחד.

השכלה גבוהה

2019	
אחוז	
56.4	בעלי תארים מישראל מכלל בני 35-55
..	מסיימי יב שהחלו לימודים גבוהים בתוך 8 שנים מסיום התיכון
14.1	סטודנטים מכלל בני 20-25
3.8	סטודנטים מכלל האוכלוסייה

פסולת

1.7	פסולת מוצקה ביתית, מסחרית וגזם (ק"ג לנפש ליום)
36.7	אחוז מחזור

2018

ברנר

שימושי קרקע 2013

אחוז	קמ"ר	
100	36.91	סך הכל שטח שיפוט
7.0	2.59	מגורים
0.2	0.07	חינוך והשכלה
0.1	0.03	בריאות ורווחה
0.1	0.04	שירותים ציבוריים
0.4	0.15	תרבות, פנאי, נופש וספורט
-	0.01	מסחר ומשרדים
0.4	0.16	תעשייה
0.9	0.32	תשתית ותחבורה
2.8	1.03	מבנים חקלאיים
-	0.01	גינון לנוי, פארק ציבורי
-	-	יער וחורש
19.5	7.21	מטעים
43.4	16.03	גידולי שדה
25.2	9.26	שטח פתוח אחר
2,819		צפיפות אוכלוסייה לשטח בנוי למגורים (נפשות לקמ"ר)
7.3		אוכלוסייה בסוף 2013 - סך הכל (אלפים)

מדד פריפריאליות 2015

7	אשכול: (מ-1 עד 10, 1 הפריפריאלי ביותר)
1.212	ערך מדד:
212	דירוג: (מ-1 עד 255, 1 הפריפריאלי ביותר)
	דירוג לפי מרכיבי המדד:
212	מדד נגישות פוטנציאלית:
	(מ-1 עד 255, 1 הנגישות הנמוכה ביותר)
205	קרבה לגבול מחוז תל אביב:
	(מ-1 עד 255, 1 המרוחק ביותר)

מדד חברתי-כלכלי 2015

8	אשכול: (מ-1 עד 10, 1 הנמוך ביותר)
1.307	ערך מדד:
229	דירוג: (מ-1 עד 255, 1 הנמוך ביותר)

אוכלוסייה במוסדות לינה 2018

אחוז מאוכל' הרשות	סך הכל	
	3	מוסדות לינה
	428	דיירי מוסדות לינה
0.47		בתי אבות ודיור מוגן
-		מוסדות חינוך
-		מוסדות דת
-		מוסדות אשפוז כולל הוסטלים
4.83		מוסדות אחרים

2018

ברנר

נתוני ביצוע תקציב הרשות (אלפי ש"ח, אלא אם כן צוין אחרת)

הוצאות		הכנסות	
109,192	סך הכל תשלומים (תקציב רגיל ובלתי רגיל)	144,719	סך הכל תקבולים (תקציב רגיל ובלתי רגיל)
98,845	תקציב רגיל - סך הכל	99,076	תקציב רגיל - סך הכל
12,238	הוצאות לנפש (ש"ח)	12,266	הכנסות לנפש (ש"ח)
	לפי פרקי תקציב		לפי פרקי תקציב
6,912	הנהלה וכלליות	39,121	מיסים ומענקים
14,084	שירותים מקומיים	530	שירותים מקומיים
62,524	שירותים ממלכתיים	51,657	שירותים ממלכתיים
46,233	מזה: חינוך	41,588	מזה: חינוך
4,993	רווחה	3,321	רווחה
10,496	תרבות	5,990	תרבות
7,197	מפעלים	7,637	מפעלים
137	מזה: מפעל המים	136	מזה: מפעל מים
8,128	תשלומים בלתי רגילים	131	תקבולים בלתי רגילים
	לפי סיווג כלכלי		לפי סיווג כלכלי
43,635	עלות עבודה - סך הכל	47,019	הכנסות עצמיות - סך הכל
33,704	מזה: חינוך	5,874	מזה: חינוך
1,053	רווחה	140	רווחה
		28,940	ארנונה - סך הכל גבייה
27,899	הוצאות לפעולות		* למגורים
1,394	פירעון מלוות	10,313	סך הכל גבייה
297	הוצאות מימון	10,522	סך הכל חיובים נטו
		98.0 %	יחס גבייה לכלל החיובים
6,400	העברות והוצאות חד-פעמיות (כולל כיסוי גירעון מצטבר)	10,245	גבייה השנה (קרן + ריבית)
		11,861	חיוב בשנת החשבון
		86.4 %	יחס גבייה השנה לחיוב השנה
19,220	כלליות, השתתפויות ותמיכות	1,417	פטורים, שחרורים והנחות
		68	גביית פיגורים (קרן + ריבית)
		18,627	* לא למגורים - סך הכל גבייה
		12,065	עצמיות אחרות
		52,057	הכנסות מהממשלה - סך הכל
		39,582	מזה: משרד החינוך
		3,180	משרד הרווחה
		-	מענק כללי
		-	מענקים מיועדים
		8,390	מענקים מיוחדים
		-	מענקים להקטנת גירעון מצטבר
		-	מלווה לאיזון
10,347	תקציב בלתי רגיל - סך הכל	45,643	תקציב בלתי רגיל - סך הכל
9,540	מזה: עבודות שבוצעו במשך השנה	-	מזה: השתתפות בעלי נכסים
-	העברת מלוות	3,429	השתתפות משרדי ממשלה
807	הוצאות אחרות	1,500	מלוות
		40,714	הכנסות אחרות
		231	עודף/גירעון בתקציב הרגיל השנה
		231	עודף/גירעון בתקציב הרגיל השנה ללא קבלת מלוות לאיזון
		6,954	עודף/גירעון מצטבר בתקציב הרגיל לסוף שנה
		8,447	עומס מלוות לפירעון בסוף השנה (כולל הפרשי הצמדה)

2018

ברנר

חיובי ארנונה* לפי סוג נכס (2017 ו-2018)

חיוב באלפי ש"ח		שטחים באלפי מ"ר		סוג הנכס
2018	2017	2018	2017	
29,063	28,845	25,620	26,666	סך הכל
11,520	11,048	321	315	מגורים
4,909	4,710	61	60	משרדים, שירותים ומסחר
2,786	2,847	50	52	תעשייה
-	-	-	-	מלאכה
121	119	-	-	בנקים וחברות ביטוח
2	2	-	-	בתי מלון
-	-	-	-	חניונים
1,802	2,627	314	325	קרקע תפוסה
-	-	-	-	קרקע תפוסה המשמשת לעריכת אירועים
-	-	-	-	קרקע תפוסה במפעל עתיר שטח
1,053	1,125	24,411	25,465	אדמה חקלאית
-	-	-	-	מבנה חקלאי
-	-	-	-	אדמת בניין
-	-	-	-	מגורים שאינם בשימוש
-	-	-	-	מערכת סולרית הממוקמת על גג נכס
-	-	-	-	מערכת סולרית שאינה ממוקמת על גג נכס
-	-	-	-	קרקע תפוסה למערכת סולרית
6,869	6,369	463	449	יתר סוגי הנכסים

* חיובי ארנונה מתייחסים לנתוני חיוב ראשוני, שאינו כולל את השינויים בסכומי המס בשל הצמדה ואת הגידול הטבעי שחל במהלך השנה כתוצאה מתוספת נכסים.

מקור הנתונים: דוח כספי שנתי מבוקר ברשויות מקומיות, נספח א.

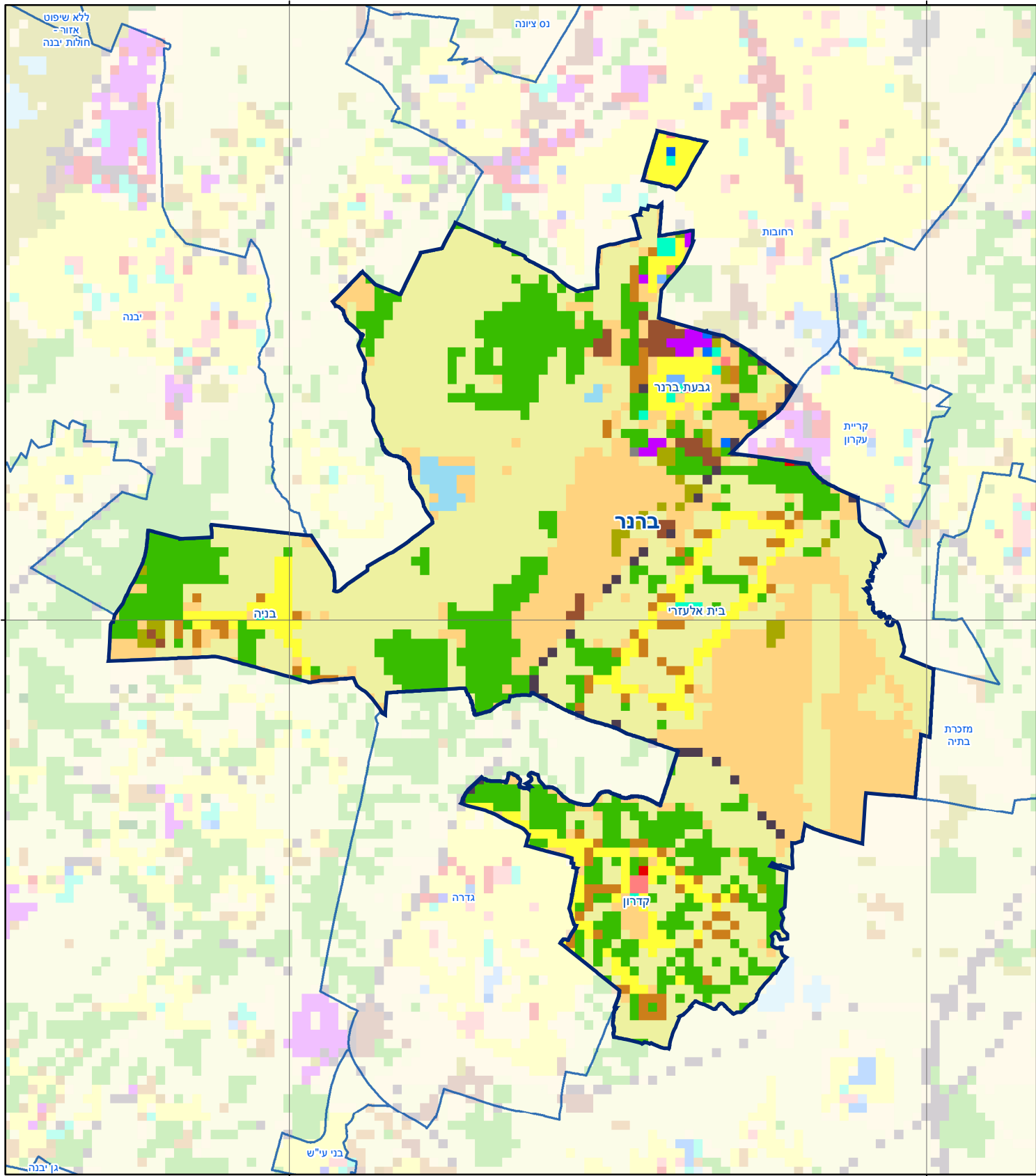

מפת התמצאות



ברנר

סוג רשות: מועצה אזורית

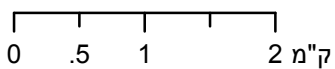

שימושי קרקע:

- | | | |
|------------------------|---------------------------|---------------------|
| כרייה וחציבה | מסחר ומגורים במרכז עירוני | חינוך והשכלה |
| גופי מים | תחבורה | בריאות ורווחה |
| גינון לנוי פארק ציבורי | מסחר ומשרדים | שירותי דת |
| יער וחורש | תעשייה | חירום והצלה |
| מטעים | מכלולי תשתית | שירותי מנהל ציבורי |
| גידולי שדה | שירות לציבור ללא אפיון | בתי עלמין |
| שיחים בתה ועשבוני | מגורים | תרבות פנאי וספורט |
| קרקע וסלע | מבנים חקלאיים | מלונאות ואירוח כפרי |