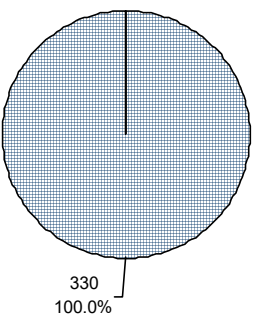

2018

הגליל העליון

כללי

<p>סמל: 01 מחוז: הצפון מרחב ימי, רשויות הגובלות בחוף הים: 0 מעמד מוניציפלי: מועצה אזורית</p> <p>שנת קבלת מעמד מוניציפלי: 1950 סמל ושם ועדת תכנון ובנייה: 253 הגליל העליון ממוצע המרחקים (2015) (ק"מ): 18.9</p> <p>מספר חברי מועצה: 29 שטח (קמ"ר): 296.09 ממוצע המרחקים משוקלל (2015) (ק"מ): 16.9</p>																																																				
<p>אוכלוסייה, לפי צורת יישוב (לא כולל גרים מחוץ ליישובים)</p>  <p>330 100.0%</p>	<table border="1"> <thead> <tr> <th>מספר יישובים</th> <th>צורת יישוב</th> <th>סמל צורת יישוב</th> </tr> </thead> <tbody> <tr> <td>29</td> <td>סך הכל יישובים במועצה</td> <td></td> </tr> <tr> <td>-</td> <td>יישובים עירוניים, יהודיים 9,000-5,000 תושבים</td> <td>180</td> </tr> <tr> <td>-</td> <td>יישובים עירוניים, יהודיים 4,999-2,000 תושבים</td> <td>190</td> </tr> <tr> <td>-</td> <td>יישובים עירוניים, מושבים 4,999-2,000 תושבים</td> <td>191</td> </tr> <tr> <td>-</td> <td>יישובים עירוניים, מושבים שיתופיים 4,999-2,000 תושבים</td> <td>192</td> </tr> <tr> <td>-</td> <td>יישובים עירוניים, קיבוצים 4,999-2,000 תושבים</td> <td>193</td> </tr> <tr> <td>-</td> <td>יישובים עירוניים, לא-יהודיים 9,000-5,000 תושבים</td> <td>280</td> </tr> <tr> <td>-</td> <td>יישובים עירוניים, לא-יהודיים 4,999-2,000 תושבים</td> <td>290</td> </tr> <tr> <td>-</td> <td>מושבים (לרבות כפרים שיתופיים)</td> <td>310</td> </tr> <tr> <td>-</td> <td>מושבים שיתופיים</td> <td>320</td> </tr> <tr> <td>29</td> <td>קיבוצים</td> <td>330</td> </tr> <tr> <td>-</td> <td>יישובים מוסדיים, יהודיים</td> <td>340</td> </tr> <tr> <td>-</td> <td>יישובים כפריים אחרים, יהודיים</td> <td>350</td> </tr> <tr> <td>-</td> <td>יישובים קהילתיים</td> <td>370</td> </tr> <tr> <td>-</td> <td>יישובים מוסדיים, לא-יהודיים</td> <td>440</td> </tr> <tr> <td>-</td> <td>יישובים כפריים אחרים, לא-יהודיים</td> <td>450</td> </tr> </tbody> </table>	מספר יישובים	צורת יישוב	סמל צורת יישוב	29	סך הכל יישובים במועצה		-	יישובים עירוניים, יהודיים 9,000-5,000 תושבים	180	-	יישובים עירוניים, יהודיים 4,999-2,000 תושבים	190	-	יישובים עירוניים, מושבים 4,999-2,000 תושבים	191	-	יישובים עירוניים, מושבים שיתופיים 4,999-2,000 תושבים	192	-	יישובים עירוניים, קיבוצים 4,999-2,000 תושבים	193	-	יישובים עירוניים, לא-יהודיים 9,000-5,000 תושבים	280	-	יישובים עירוניים, לא-יהודיים 4,999-2,000 תושבים	290	-	מושבים (לרבות כפרים שיתופיים)	310	-	מושבים שיתופיים	320	29	קיבוצים	330	-	יישובים מוסדיים, יהודיים	340	-	יישובים כפריים אחרים, יהודיים	350	-	יישובים קהילתיים	370	-	יישובים מוסדיים, לא-יהודיים	440	-	יישובים כפריים אחרים, לא-יהודיים	450
מספר יישובים	צורת יישוב	סמל צורת יישוב																																																		
29	סך הכל יישובים במועצה																																																			
-	יישובים עירוניים, יהודיים 9,000-5,000 תושבים	180																																																		
-	יישובים עירוניים, יהודיים 4,999-2,000 תושבים	190																																																		
-	יישובים עירוניים, מושבים 4,999-2,000 תושבים	191																																																		
-	יישובים עירוניים, מושבים שיתופיים 4,999-2,000 תושבים	192																																																		
-	יישובים עירוניים, קיבוצים 4,999-2,000 תושבים	193																																																		
-	יישובים עירוניים, לא-יהודיים 9,000-5,000 תושבים	280																																																		
-	יישובים עירוניים, לא-יהודיים 4,999-2,000 תושבים	290																																																		
-	מושבים (לרבות כפרים שיתופיים)	310																																																		
-	מושבים שיתופיים	320																																																		
29	קיבוצים	330																																																		
-	יישובים מוסדיים, יהודיים	340																																																		
-	יישובים כפריים אחרים, יהודיים	350																																																		
-	יישובים קהילתיים	370																																																		
-	יישובים מוסדיים, לא-יהודיים	440																																																		
-	יישובים כפריים אחרים, לא-יהודיים	450																																																		
<p>הערה: המספר שמעל האחוזים מציין את סמל צורת היישוב.</p>																																																				

דמוגרפיה

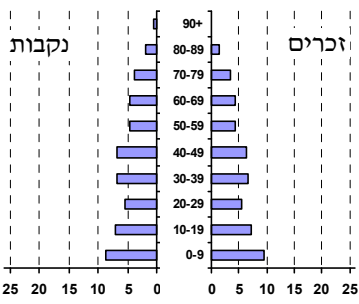
<table border="1"> <thead> <tr> <th>אחוזים</th> <th>מספרים מוחלטים</th> <th>קבוצת אוכלוסייה ודת</th> </tr> </thead> <tbody> <tr> <td>100.0</td> <td>18,246</td> <td>סך הכל</td> </tr> <tr> <td>99.9</td> <td></td> <td>יהודים ואחרים</td> </tr> <tr> <td>95.0</td> <td></td> <td>יהודים</td> </tr> </tbody> </table>	אחוזים	מספרים מוחלטים	קבוצת אוכלוסייה ודת	100.0	18,246	סך הכל	99.9		יהודים ואחרים	95.0		יהודים	<p>אוכלוסייה בסוף 2018 - סך הכל (אלפים) 18.2</p> <p>זכרים 9.0</p> <p>נקבות 9.2</p> <p>יחס תלות (ל-1,000 תושבים בלתי תלויים) 970</p>																																																															
אחוזים	מספרים מוחלטים	קבוצת אוכלוסייה ודת																																																																										
100.0	18,246	סך הכל																																																																										
99.9		יהודים ואחרים																																																																										
95.0		יהודים																																																																										
<table border="1"> <thead> <tr> <th>אחוזים</th> <th>מספרים מוחלטים</th> <th>קבוצת אוכלוסייה ודת</th> </tr> </thead> <tbody> <tr> <td>2.7</td> <td></td> <td>אחוז גידול האוכלוסייה (לעומת שנה קודמת)</td> </tr> <tr> <td>284</td> <td></td> <td>לידות חי</td> </tr> <tr> <td>99</td> <td></td> <td>פטירות</td> </tr> <tr> <td>185</td> <td></td> <td>ריבוי טבעי - סך הכל</td> </tr> <tr> <td>10.3</td> <td></td> <td>שיעור ל-1,000 תושבים</td> </tr> <tr> <td>1.0</td> <td></td> <td>פטירות תינוקות (ממוצע 2014-2018)</td> </tr> <tr> <td>(3.7)</td> <td></td> <td>שיעור ל-1,000 לידות חי 2014-2018</td> </tr> <tr> <td>13</td> <td></td> <td>הגירה בתוך הרשות</td> </tr> <tr> <td>125</td> <td></td> <td>מאזן הגירה פנימית</td> </tr> <tr> <td>187</td> <td></td> <td>מאזן הגירה - סך הכל</td> </tr> <tr> <td>63</td> <td></td> <td>עולים בהשתקעות ראשונה</td> </tr> <tr> <td>42.9</td> <td></td> <td>גיל (אחוזים): 17-0</td> </tr> <tr> <td>50.8</td> <td></td> <td>44-18</td> </tr> <tr> <td>6.3</td> <td></td> <td>64-45</td> </tr> <tr> <td>0.0</td> <td></td> <td>+65</td> </tr> <tr> <td>6.7</td> <td></td> <td>אחוז עולי 1990+ מסך האוכלוסייה</td> </tr> </tbody> </table>	אחוזים	מספרים מוחלטים	קבוצת אוכלוסייה ודת	2.7		אחוז גידול האוכלוסייה (לעומת שנה קודמת)	284		לידות חי	99		פטירות	185		ריבוי טבעי - סך הכל	10.3		שיעור ל-1,000 תושבים	1.0		פטירות תינוקות (ממוצע 2014-2018)	(3.7)		שיעור ל-1,000 לידות חי 2014-2018	13		הגירה בתוך הרשות	125		מאזן הגירה פנימית	187		מאזן הגירה - סך הכל	63		עולים בהשתקעות ראשונה	42.9		גיל (אחוזים): 17-0	50.8		44-18	6.3		64-45	0.0		+65	6.7		אחוז עולי 1990+ מסך האוכלוסייה	<p>התפלגות אוכלוסייה, לפי גיל ומין (אחוזים)</p>  <table border="1"> <thead> <tr> <th>גיל</th> <th>אחוזים</th> </tr> </thead> <tbody> <tr> <td>4-0</td> <td>9.1</td> </tr> <tr> <td>9-5</td> <td>9.2</td> </tr> <tr> <td>14-10</td> <td>7.9</td> </tr> <tr> <td>19-15</td> <td>6.5</td> </tr> <tr> <td>29-20</td> <td>10.9</td> </tr> <tr> <td>44-30</td> <td>20.7</td> </tr> <tr> <td>59-45</td> <td>15.0</td> </tr> <tr> <td>64-60</td> <td>4.1</td> </tr> <tr> <td>+65</td> <td>16.6</td> </tr> <tr> <td>17-0</td> <td>29.7</td> </tr> <tr> <td>+75</td> <td>7.3</td> </tr> </tbody> </table>	גיל	אחוזים	4-0	9.1	9-5	9.2	14-10	7.9	19-15	6.5	29-20	10.9	44-30	20.7	59-45	15.0	64-60	4.1	+65	16.6	17-0	29.7	+75	7.3
אחוזים	מספרים מוחלטים	קבוצת אוכלוסייה ודת																																																																										
2.7		אחוז גידול האוכלוסייה (לעומת שנה קודמת)																																																																										
284		לידות חי																																																																										
99		פטירות																																																																										
185		ריבוי טבעי - סך הכל																																																																										
10.3		שיעור ל-1,000 תושבים																																																																										
1.0		פטירות תינוקות (ממוצע 2014-2018)																																																																										
(3.7)		שיעור ל-1,000 לידות חי 2014-2018																																																																										
13		הגירה בתוך הרשות																																																																										
125		מאזן הגירה פנימית																																																																										
187		מאזן הגירה - סך הכל																																																																										
63		עולים בהשתקעות ראשונה																																																																										
42.9		גיל (אחוזים): 17-0																																																																										
50.8		44-18																																																																										
6.3		64-45																																																																										
0.0		+65																																																																										
6.7		אחוז עולי 1990+ מסך האוכלוסייה																																																																										
גיל	אחוזים																																																																											
4-0	9.1																																																																											
9-5	9.2																																																																											
14-10	7.9																																																																											
19-15	6.5																																																																											
29-20	10.9																																																																											
44-30	20.7																																																																											
59-45	15.0																																																																											
64-60	4.1																																																																											
+65	16.6																																																																											
17-0	29.7																																																																											
+75	7.3																																																																											
<p>הגירה פנימית, לפי מין וגיל</p> <table border="1"> <thead> <tr> <th colspan="4">גיל</th> <th colspan="2">מין</th> <th rowspan="2">סך הכל</th> <th rowspan="2"></th> </tr> <tr> <th>+65</th> <th>64-30</th> <th>29-15</th> <th>עד 14</th> <th>נקבות</th> <th>זכרים</th> </tr> </thead> <tbody> <tr> <td>15</td> <td>456</td> <td>139</td> <td>286</td> <td>428</td> <td>468</td> <td>896</td> <td>נכנסים</td> </tr> <tr> <td>20</td> <td>408</td> <td>151</td> <td>192</td> <td>352</td> <td>419</td> <td>771</td> <td>יוצאים</td> </tr> </tbody> </table>			גיל				מין		סך הכל		+65	64-30	29-15	עד 14	נקבות	זכרים	15	456	139	286	428	468	896	נכנסים	20	408	151	192	352	419	771	יוצאים																																												
גיל				מין		סך הכל																																																																						
+65	64-30	29-15	עד 14	נקבות	זכרים																																																																							
15	456	139	286	428	468	896	נכנסים																																																																					
20	408	151	192	352	419	771	יוצאים																																																																					

2018

הגליל העליון

שכר ורווחה

מקבלי קצבאות בגין ילדים (סוף שנה)				מקבלי:	
מספר ילדים במשפחה			סך הכל	דמי אבטלה - סך הכל (ממוצע חודשי)	155
+5	4-3	2-1			
19	655	1,437	2,111	הכשרה מקצועית	..
107	2,077	2,187	4,371	גיל ממוצע (לא כולל חיילים)	40
<b>נתוני 2017</b>				דמי אבטלה ממוצעים ליום (ש"ח)	165
שכר חודשי ממוצע של שכיר במשך השנה				קצבאות זקנה ושאריות (סוף שנה)	2,660
% שינוי ריאלי לעומת שנה קודמת		ש"ח		מזה: אחוז מקבלי השלמת הכנסה	1.2
-4.5	9,064			גמלת הבטחת הכנסה (נפשות, במשך השנה)	33
-0.3	10,750			גמלאות (סוף שנה): סיעוד	295
-8.8	7,503			נכות כללית	421
<b>מספר השכירים</b>				ניידות	57
8,440	אחוז השכירים המשתכרים עד שכר מינימום			נכות מעבודה ותלויים	39
37.0	מדד אי-השוויון - שכירים (מדד גייני, 0 שוויון מלא)			<b>מבוטחים בקופות חולים</b>	
0.4208	מספר העצמאים			באחוזים: כללית	86.4
507	הכנסה חודשית ממוצעת של עצמאי במשך השנה (ש"ח)			מכבי	11.1
9,829	אחוז שינוי ריאלי לעומת שנה קודמת			מאוחדת	0.6
12.6	אחוז העצמאים המשתכרים עד מחצית השכר הממוצע			לאומית	2.0
41.8					

בנייה ודיור

גמר בנייה	התחלת בנייה	
27.7	42.3	שטח - סך הכל (אלפי מ"ר)
16.6	28.6	מזה: למגורים (אלפי מ"ר)
87	149	מספר דירות

תשתיות ושירותים עירוניים

גמר	התחלה	
		סלילת כבישים חדשים, הרחבה ושיקום של כבישים
1.0	1.0	אורך (ק"מ)
3.6	3.6	שטח (אלפי מ"ר)
-	-	הנחת צינורות: מים (ק"מ)
-	-	ביוב (ק"מ)
0.8	0.7	תיעול (ק"מ)

תחבורה

7,150	כלי רכב מנועיים - סך הכל
6,265	מזה: כלי רכב פרטיים
7.3	גיל ממוצע של כלי רכב פרטי (שנים)
1	תאונות דרכים עם נפגעים (ת"ד) - סך הכל
-	קטלניות
-	קשות
1	קלות
0.1	שיעור ל-1,000 תושבים
0.1	שיעור ל-1,000 כלי רכב
-	הרוגים

חינוך

ילדים בגנים של משרד החינוך תשע"ח 2017/18				
סך הכל	גיל 3	גיל 4	גיל 5	גיל 6
925	288	295	315	27

תשע"ח* 2017/18	בתי ספר	כיתות	תלמידים	ממוצע תלמידים לכיתה
סך הכל	11	190	5,057	27
יסודי	7	90	2,336	26
על-יסודי	8	100	2,721	27
חטיבת ביניים	4	48	1,392	29
תיכון	4	52	1,329	26
זכאים לתעודת בגרות מבין תלמידי כיתות יב (אחוזים):				
סך הכל	73.2			
עמדו בדרישות הסף של האוניברסיטאות	68.3			

\*החל משנת הלימודים תשע"ח, הנתונים לא כוללים חינוך מיוחד.

השכלה גבוהה

2019	
אחוז	
42.3	בעלי תארים מישראל מכלל בני 35-55
36.5	מסיימי יב שהחלו לימודים גבוהים בתוך 8 שנים מסיום התיכון
6.6	סטודנטים מכלל בני 20-25
3.7	סטודנטים מכלל האוכלוסייה

פסולת

פסולת מוצקה ביתית, מסחרית וגזם (ק"ג לנפש ליום)	2.8
אחוז מחזור	33.3

2018

## הגליל העליון

### שימושי קרקע 2013

אחוז	קמ"ר	
100	296.56	סך הכל שטח שיפוט
1.9	5.73	מגורים
0.1	0.26	חינוך והשכלה
-	0.07	בריאות ורווחה
0.1	0.30	שירותים ציבוריים
0.3	0.78	תרבות, פנאי, נופש וספורט
-	0.13	מסחר ומשרדים
0.4	1.31	תעשייה
1.3	3.88	תשתית ותחבורה
0.3	0.98	מבנים חקלאיים
0.1	0.15	גינון לנוי, פארק ציבורי
16.3	48.46	יער וחורש
17.0	50.35	מטעים
25.5	75.61	גידולי שדה
36.7	108.55	שטח פתוח אחר
<b>2,949</b>		<b>צפיפות אוכלוסייה לשטח בנוי למגורים (נפשות לקמ"ר)</b>
16.9		אוכלוסייה בסוף 2013 - סך הכל (אלפים)

### מדד פריפריאליות 2015

2	אשכול: (מ-1 עד 10, 1 הפריפריאלי ביותר)
-1.235	ערך מדד:
14	דירוג: (מ-1 עד 255, 1 הפריפריאלי ביותר)
	<u>דירוג לפי מרכיבי המדד:</u>
17	מדד נגישות פוטנציאלית:
	(מ-1 עד 255, 1 הנגישות הנמוכה ביותר)
12	קרבה לגבול מחוז תל אביב:
	(מ-1 עד 255, 1 המרוחק ביותר)

### מדד חברתי-כלכלי 2015

6	אשכול: (מ-1 עד 10, 1 הנמוך ביותר)
0.469	ערך מדד:
168	דירוג: (מ-1 עד 255, 1 הנמוך ביותר)

### אוכלוסייה במוסדות לינה 2018

סך הכל	אחוז מאוכל' הרשות	
11		מוסדות לינה
303		דיירי מוסדות לינה
0.05		בתי אבות ודיור מוגן
-		מוסדות חינוך
-		מוסדות דת
0.96		מוסדות אשפוז כולל הוסטלים
0.65		מוסדות אחרים

2018

הגליל העליון

נתוני ביצוע תקציב הרשות (אלפי ש"ח, אלא אם כן צוין אחרת)

הוצאות		הכנסות	
246,658	סך הכל תשלומים (תקציב רגיל ובלתי רגיל)	254,757	סך הכל תקבולים (תקציב רגיל ובלתי רגיל)
203,595	<b>תקציב רגיל - סך הכל</b>	203,696	<b>תקציב רגיל - סך הכל</b>
11,158	הוצאות לנפש (ש"ח)	11,164	הכנסות לנפש (ש"ח)
	<b>לפי פרקי תקציב</b>		<b>לפי פרקי תקציב</b>
18,808	הנהלה וכלליות	94,608	מיסים ומענקים
44,724	שירותים מקומיים	13,904	שירותים מקומיים
120,202	שירותים ממלכתיים	91,313	שירותים ממלכתיים
77,136	מזה: חינוך	66,803	מזה: חינוך
24,515	רווחה	14,667	רווחה
16,443	תרבות	9,115	תרבות
7,330	מפעלים	3,504	מפעלים
-	מזה: מפעל המים	-	מזה: מפעל מים
12,531	תשלומים בלתי רגילים	367	תקבולים בלתי רגילים
	<b>לפי סיווג כלכלי</b>		<b>לפי סיווג כלכלי</b>
51,305	עלות עבודה - סך הכל	99,687	הכנסות עצמיות - סך הכל
23,177	מזה: חינוך	8,354	מזה: חינוך
3,720	רווחה	1,099	רווחה
		62,884	ארנונה - סך הכל גבייה
87,951	הוצאות לפעולות		* למגורים
		24,057	סך הכל גבייה
7,157	פירעון מלוות	25,570	סך הכל חיובים נטו
		94.1 %	יחס גבייה לכלל החיובים
945	הוצאות מימון	23,131	גבייה השנה (קרן + ריבית)
		28,374	חיוב בשנת החשבון
	העברות והוצאות חד-פעמיות (כולל כיסוי גירעון מצטבר)	81.5 %	יחס גבייה השנה לחיוב השנה
821		4,040	פטורים, שחרורים והנחות
		926	גביית פיגורים (קרן + ריבית)
55,416	כלליות, השתתפויות ותמיכות	38,827	* לא למגורים - סך הכל גבייה
		27,350	עצמיות אחרות
		104,009	הכנסות מהממשלה - סך הכל
		58,449	מזה: משרד החינוך
		13,568	משרד הרווחה
		21,980	מענק כללי
		-	מענקים מיועדים
		2,535	מענקים מיוחדים
		-	מענקים להקטנת גירעון מצטבר
		-	מלווה לאיזון
43,063	<b>תקציב בלתי רגיל - סך הכל</b>	51,061	<b>תקציב בלתי רגיל - סך הכל</b>
23,987	מזה: עבודות שבוצעו במשך השנה	666	מזה: השתתפות בעלי נכסים
-	העברת מלוות	19,008	השתתפות משרדי ממשלה
19,076	הוצאות אחרות	9,000	מלוות
		22,387	הכנסות אחרות
			<b>עודף/גירעון בתקציב הרגיל השנה</b>
		101	<b>עודף/גירעון בתקציב הרגיל השנה ללא קבלת מלוות לאיזון</b>
		317	<b>עודף/גירעון מצטבר בתקציב הרגיל לסוף שנה</b>
		61,569	<b>עומס מלוות לפירעון בסוף השנה (כולל הפרשי הצמדה)</b>

**2018**

**הגליל העליון**

**חיובי ארנונה\* לפי סוג נכס (2017 ו-2018)**

חיוב באלפי ש"ח		שטחים באלפי מ"ר		סוג הנכס
2018	2017	2018	2017	
<b>62,995</b>	<b>60,554</b>	<b>123,090</b>	<b>122,979</b>	<b>סך הכל</b>
27,645	26,460	797	780	מגורים
4,150	5,406	33	45	משרדים, שירותים ומסחר
12,032	9,961	441	395	תעשייה
1,344	1,299	29	29	מלאכה
-	-	-	-	בנקים וחברות ביטוח
3,645	3,371	95	89	בתי מלון
-	-	-	-	חניונים
3,189	2,995	901	866	קרקע תפוסה
-	-	-	-	קרקע תפוסה המשמשת לעריכת אירועים
-	-	-	-	קרקע תפוסה במפעל עתיר שטח
4,767	4,739	116,213	116,218	אדמה חקלאית
1,357	1,388	385	389	מבנה חקלאי
-	-	-	-	אדמת בניין
-	-	-	-	מגורים שאינם בשימוש
-	-	-	-	מערכת סולרית הממוקמת על גג נכס
-	-	-	-	מערכת סולרית שאינה ממוקמת על גג נכס
-	-	-	-	קרקע תפוסה למערכת סולרית
4,866	4,935	4,197	4,169	יתר סוגי הנכסים

\* חיובי ארנונה מתייחסים לנתוני חיוב ראשוני, שאינם כוללים את השינויים בסכומי המס בשל הצמדה ואת הגידול הטבעי שחל במהלך השנה כתוצאה מתוספת נכסים.

מקור הנתונים: דוח כספי שנתי מבוקר ברשויות מקומיות, נספח א.

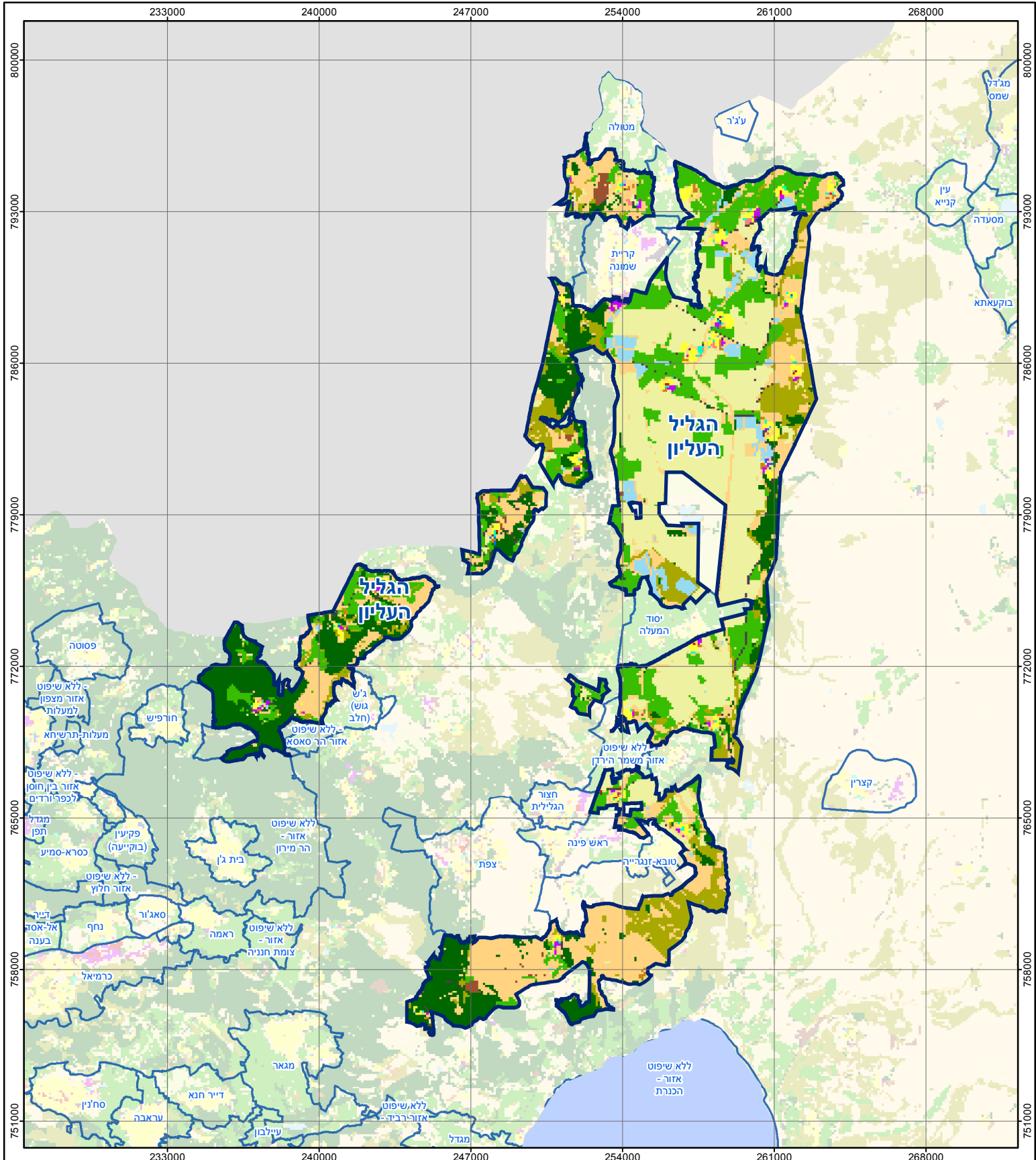

# הגליל העליון

סוג רשות: מועצה אזורית

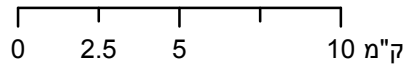

## מפת התמצאות



שימושי קרקע:	
כרייה וחציבה	חינוך והשכלה
גופי מים	בריאות ורווחה
גינות לנוי פארק ציבורי	שירותי דת
יער וחורש	חירום והצלה
מטעים	שירותי מנהל ציבורי
גידולי שדה	בתי עלמין
שיחים בתה ועשבוני	תרבות פנאי וספורט
קרקע וסלע	מלונאות ואירוח כפרי
מסחר ומגורים במרכז עירוני	
תחבורה	
מסחר ומשרדים	
תעשייה	
מכלולי תשתית	
שירות לציבור ללא אפיון	
מגורים	
מבנים חקלאיים	