

2018

קריית ביאליק

כללי

מספרים מוחלטים	קבוצת אוכלוסייה ודת	אחוזים
39,927	סך הכל	100.0
	יהודים ואחרים	99.9
	יהודים	91.2
<b>אחוז גידול האוכלוסייה (לעומת שנה קודמת)</b>		
0.9	לידות חי	
559	פטירות	
340	ריבוי טבעי - סך הכל	219
5.5	שיעור ל-1,000 תושבים	5.5
<b>פטירות תינוקות (ממוצע 2014-2018)</b>		
1.2	שיעור ל-1,000 לידות חי 2014-2018	(2.0)
<b>הגירה בתוך הרשות</b>		
1,804	מאזן הגירה פנימית	49
<b>מאזן הגירה - סך הכל</b>		
130	עולים בהשקעות ראשונה	71
<b>גיל (אחוזים):</b>		
38.0	17-0	
26.8	44-18	
19.7	64-45	
15.5	+65	
21.6	אחוז עולי 1990+ מסך האוכלוסייה	

סמל: 9500 מחוז: חיפה  
 מעמד מוניציפלי: עירייה  
 שנת קבלת מעמד מוניציפלי: 1976  
 מספר חברי מועצה: 15  
 סמל ושם ועדת תכנון ובנייה: 352 קריות  
 מרחק מגבול מחוז תל אביב (2015) (ק"מ): 86.7  
 מרחב ימי, רשויות הגובלות בחוף הים: 0

דמוגרפיה

אוכלוסייה בסוף 2018 (אלפים) 39.9  
 זכרים 19.3  
 נקבות 20.7  
 יחס תלות (ל-1,000 תושבים בלתי תלויים) 851

התפלגות אוכלוסייה, לפי גיל ומין (אחוזים)

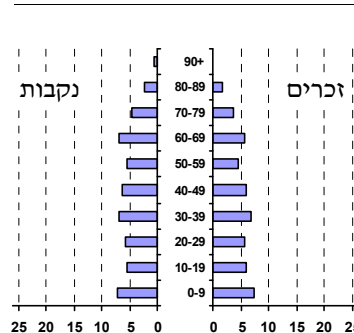

הגירה פנימית, לפי מין וגיל

גיל				מין		סך הכל	
+65	64-30	29-15	עד 14	נקבות	זכרים		
155	933	460	451	991	1,008	1,999	נכנסים
170	902	432	446	1,020	930	1,950	יוצאים

שכר ורווחה

מקבלי קצבאות בגין ילדים (סוף שנה)				מספר ילדים במשפחה		סך הכל	משפחות ילדים	מקבלי:	
+5	4-3	2-1	0	1	2				
36	1,191	3,676	4,903	41	139	8,076	19.4	דמי אבטלה - סך הכל (ממוצע חודשי) מזה: גברים	
200	3,762	5,587	9,549	41	139	8,076	19.4	הכשרה מקצועית גיל ממוצע (לא כולל חיילים) דמי אבטלה ממוצעים ליום (ש"ח) קצבאות זקנה ושאיירים (סוף שנה) מזה: אחוז מקבלי השלמת הכנסה	
<b>נתוני 2017</b>								1,049	גמלת הבטחת הכנסה (נפשות, במשך השנה)
<b>שכר חודשי ממוצע של שכיר במשך השנה</b>								1,422	גמלאות (סוף שנה): סיעוד
% שינוי ריאלי לעומת שנה קודמת		ש"ח	סך הכל	גברים	נשים	227	282	נכות כללית ניידות נכות מעבודה ותלויים	
5.5	9,450	11,689	7,328	19,568	34.4	0.4289	996	מבוטחים בקופות חולים	
5.0	11,689	7,328	19,568	34.4	0.4289	996	996	באחוזים: כללית מכבי מאוחדת לאומית	
6.0	7,328	19,568	34.4	0.4289	996	10,357	2.6		
40.8	10,357	2.6	40.8	10,357	2.6	40.8	40.8		

2018

קריית ביאליק

מים

תקבולים (אלפי מ"ק)			3,019
פחת (אלפי מ"ק)			138
אחוז הפחת מסך כל תקבולי המים			4.6
צריכה, לפי ייעוד			
אחוז מסך הכל	אלפי מ"ק		
100.0	2,881	סך הכל	
99.5	2,865	ביתית (וכל צריכה אחרת)	
0.5	16	חקלאית	
צריכה ביתית (וכל צריכה אחרת), לפי ייעוד			
מ"ק לנפש	אחוז	אלפי מ"ק	
71.8	100.0	2,865	סך הכל
52.8	73.6	2,108	מזה: למגורים
3.9	5.4	155	למוסדות הרשות
6.0	8.3	239	לגינן ציבורי
5.7	7.9	227	למסחר ומלאכה
0.8	1.2	34	לבנייה

תחבורה

כלי רכב מנועיים - סך הכל	15,489
מזה: כלי רכב פרטיים	13,941
גיל ממוצע של כלי רכב פרטי (שנים)	6.6
תאונות דרכים עם נפגעים (ת"ד) - סך הכל	29
קטלניות	1
קשות	4
קלות	24
שיעור ל-1,000 תושבים	0.7
שיעור ל-1,000 כלי רכב	1.9
הרוגים	1

פסולת

פסולת מוצקה ביתית, מסחרית וגזם (ק"ג לנפש ליום)	1.7
אחוז מחזור	44.1

בנייה ודיור

גמר בנייה	התחלת בנייה	
49.5	37.0	שטח - סך הכל (אלפי מ"ר)
32.2	27.8	מזה: למגורים (אלפי מ"ר)
155	170	מספר דירות
16,175		מספר דירות למגורים לפי מרשם מבנים ודירות

שטח וצפיפות

שטח (קמ"ר)	8.46
צפיפות לקמ"ר	4,728.7

חינוך

ילדים בגנים של משרד החינוך תשע"ח 2017/18				
סך הכל	גיל 3	גיל 4	גיל 5	גיל 6
1,821	560	595	568	98
תשע"ח* 2017/18				
סך הכל	בתי ספר	כיתות	תלמידים	ממוצע תלמידים לכיתה
28	11	184	5,121	28
28	7	98	2,700	28
28	4	86	2,421	28
28	..	38	1,204	32
25	..	48	1,217	25
זכאים לתעודת בגרות מבין תלמידי כיתות יב (אחוזים):				
סך הכל	74.4			
עמדו בדרישות הסף של האוניברסיטאות	61.1			

\* החל משנת הלימודים תשע"ח, הנתונים לא כוללים חינוך מיוחד.

השכלה גבוהה

אחוז	24.9
בעלי תארים מישראל מכלל בני 35-55	49.3
מסיימי יב שהחלו לימודים גבוהים בתוך 8 שנים מסיום התיכון	10.1
סטודנטים מכלל בני 20-25	2.8
סטודנטים מכלל האוכלוסייה	

בריאות

שיעור פטירות מתוקנן ל-1,000 תושבים	2018-2014	5.20
תוחלת חיים - סך הכל	2018-2014	..
שיעור פריון כולל ל-1,000 תושבים	2016-2014	2.13
מספר מקרי סוכרת ממוצע לשנה	2016-2014	3,574.3
שיעור מקרי סוכרת מתוקנן ל-1,000 תושבים	2016-2014	58.0
בעלי עודף משקל/השמנת יתר (אחוזים)	2017/18	20.6
כיתה א	2017/18	35.4
כיתה ז	2015-2011	103.6
מספר מקרי סרטן ממוצע לשנה, גברים	2015-2011	396.46
שיעור מקרי סרטן מכל הסוגים מתוקנן ל-100,000 תושבים, גברים	2015-2011	118.2
מספר מקרי סרטן ממוצע לשנה, נשים	2015-2011	368.56
שיעור מקרי סרטן מכל הסוגים מתוקנן ל-100,000 תושבים, נשים		

תשתיות ושירותים עירוניים

גמר	התחלה	
4.6	1.8	סלילת כבישים חדשים, הרחבה ושיקום של כבישים אורך (ק"מ)
43.3	11.8	שטח (אלפי מ"ר)
1.6	1.6	הנחת צינורות: מים (ק"מ)
2.2	2.2	ביוב (ק"מ)
1.1	-	תיעול (ק"מ)

## קריית ביאליק 2018

מדד חברתי-כלכלי 2015	מדד פריפריאליות 2015
<b>אשכול:</b> (מ-1 עד 10, 1 הנמוך ביותר) <b>ערך מדד:</b> 0.513 <b>דירוג:</b> (מ-1 עד 255, 1 הנמוך ביותר) 170	<b>אשכול:</b> (מ-1 עד 10, 1 הפריפריאלי ביותר) <b>ערך מדד:</b> 0.480 <b>דירוג:</b> (מ-1 עד 255, 1 הפריפריאלי ביותר) 171
<b>מדד קומפקטיות 2018</b>	
<b>אשכול:</b> (מ-1 עד 10, 1 הקומפקטי ביותר) <b>דירוג:</b> (מ-1 עד 197, 1 הקומפקטי ביותר) <b>ציון תקן:</b> 1.004	<b>מדד נגישות פוטנציאלית:</b> 196 <b>קרבה לגבול מחוז תל אביב:</b> 102 (מ-1 עד 255, 1 המרוחק ביותר)

שימושי קרקע 2013	סקר כוח אדם																																																																																
<table border="1" style="width: 100%; border-collapse: collapse;"> <thead> <tr> <th>קמ"ר</th> <th>אחוז</th> <th>סך הכל שטח שיפוט</th> </tr> </thead> <tbody> <tr><td>8.47</td><td>100.0</td><td>מגורים</td></tr> <tr><td>2.47</td><td>29.2</td><td>חינוך והשכלה</td></tr> <tr><td>0.15</td><td>1.8</td><td>בריאות ורווחה</td></tr> <tr><td>0.01</td><td>0.1</td><td>שירותים ציבוריים</td></tr> <tr><td>0.16</td><td>1.9</td><td>תרבות, פנאי, נופש וספורט</td></tr> <tr><td>0.17</td><td>2.0</td><td>מסחר ומשרדים</td></tr> <tr><td>0.66</td><td>7.8</td><td>תעשייה</td></tr> <tr><td>0.27</td><td>3.2</td><td>תשתית ותחבורה</td></tr> <tr><td>0.13</td><td>1.5</td><td>מבנים חקלאיים</td></tr> <tr><td>-</td><td>-</td><td>גינון לנוי, פארק ציבורי</td></tr> <tr><td>0.02</td><td>0.2</td><td>יער וחורש</td></tr> <tr><td>0.09</td><td>1.1</td><td>מטעים</td></tr> <tr><td>0.06</td><td>0.7</td><td>גידולי שדה</td></tr> <tr><td>2.90</td><td>34.2</td><td>שטח פתוח אחר</td></tr> <tr><td>1.38</td><td>16.3</td><td></td></tr> </tbody> </table>	קמ"ר	אחוז	סך הכל שטח שיפוט	8.47	100.0	מגורים	2.47	29.2	חינוך והשכלה	0.15	1.8	בריאות ורווחה	0.01	0.1	שירותים ציבוריים	0.16	1.9	תרבות, פנאי, נופש וספורט	0.17	2.0	מסחר ומשרדים	0.66	7.8	תעשייה	0.27	3.2	תשתית ותחבורה	0.13	1.5	מבנים חקלאיים	-	-	גינון לנוי, פארק ציבורי	0.02	0.2	יער וחורש	0.09	1.1	מטעים	0.06	0.7	גידולי שדה	2.90	34.2	שטח פתוח אחר	1.38	16.3		<table border="1" style="width: 100%; border-collapse: collapse;"> <thead> <tr> <th>סך הכל בני 15 ומעלה (אלפים)</th> <th>התעודה הגבוהה ביותר (אחוזים)</th> </tr> </thead> <tbody> <tr><td>..</td><td>ללא תעודה, תעודת סיום בי"ס יסודי או חט"ב</td></tr> <tr><td>..</td><td>תעודת סיום בי"ס תיכון</td></tr> <tr><td>..</td><td>תעודת בגרות</td></tr> <tr><td>..</td><td>תעודת סיום מוסד על תיכון</td></tr> <tr><td>..</td><td>תעודה אקדמית</td></tr> <tr><td>..</td><td><b>תכונות כוח עבודה</b></td></tr> <tr><td>..</td><td>אחוז המשתתפים בכוח העבודה</td></tr> <tr><td>..</td><td>שיעור תעסוקה</td></tr> <tr><td>..</td><td>אחוז בלתי מועסקים</td></tr> <tr><td>..</td><td>אחוז מועסקים מחוץ ליישוב המגורים</td></tr> <tr><td>..</td><td><b>סך כל משקי הבית (אלפים)</b></td></tr> <tr><td>..</td><td><b>ממוצע נפשות למשק בית</b></td></tr> <tr><td>..</td><td><b>בעלות על דירה (אחוז מתוך משקי הבית)</b></td></tr> <tr><td>..</td><td>בבעלות</td></tr> <tr><td>..</td><td>בשכירות</td></tr> </tbody> </table>	סך הכל בני 15 ומעלה (אלפים)	התעודה הגבוהה ביותר (אחוזים)	..	ללא תעודה, תעודת סיום בי"ס יסודי או חט"ב	..	תעודת סיום בי"ס תיכון	..	תעודת בגרות	..	תעודת סיום מוסד על תיכון	..	תעודה אקדמית	..	<b>תכונות כוח עבודה</b>	..	אחוז המשתתפים בכוח העבודה	..	שיעור תעסוקה	..	אחוז בלתי מועסקים	..	אחוז מועסקים מחוץ ליישוב המגורים	..	<b>סך כל משקי הבית (אלפים)</b>	..	<b>ממוצע נפשות למשק בית</b>	..	<b>בעלות על דירה (אחוז מתוך משקי הבית)</b>	..	בבעלות	..	בשכירות
קמ"ר	אחוז	סך הכל שטח שיפוט																																																																															
8.47	100.0	מגורים																																																																															
2.47	29.2	חינוך והשכלה																																																																															
0.15	1.8	בריאות ורווחה																																																																															
0.01	0.1	שירותים ציבוריים																																																																															
0.16	1.9	תרבות, פנאי, נופש וספורט																																																																															
0.17	2.0	מסחר ומשרדים																																																																															
0.66	7.8	תעשייה																																																																															
0.27	3.2	תשתית ותחבורה																																																																															
0.13	1.5	מבנים חקלאיים																																																																															
-	-	גינון לנוי, פארק ציבורי																																																																															
0.02	0.2	יער וחורש																																																																															
0.09	1.1	מטעים																																																																															
0.06	0.7	גידולי שדה																																																																															
2.90	34.2	שטח פתוח אחר																																																																															
1.38	16.3																																																																																
סך הכל בני 15 ומעלה (אלפים)	התעודה הגבוהה ביותר (אחוזים)																																																																																
..	ללא תעודה, תעודת סיום בי"ס יסודי או חט"ב																																																																																
..	תעודת סיום בי"ס תיכון																																																																																
..	תעודת בגרות																																																																																
..	תעודת סיום מוסד על תיכון																																																																																
..	תעודה אקדמית																																																																																
..	<b>תכונות כוח עבודה</b>																																																																																
..	אחוז המשתתפים בכוח העבודה																																																																																
..	שיעור תעסוקה																																																																																
..	אחוז בלתי מועסקים																																																																																
..	אחוז מועסקים מחוץ ליישוב המגורים																																																																																
..	<b>סך כל משקי הבית (אלפים)</b>																																																																																
..	<b>ממוצע נפשות למשק בית</b>																																																																																
..	<b>בעלות על דירה (אחוז מתוך משקי הבית)</b>																																																																																
..	בבעלות																																																																																
..	בשכירות																																																																																

מורשעים בדין 2017	צפיפות אוכלוסייה לשטח בנוי למגורים																																																
<table border="1" style="width: 100%; border-collapse: collapse;"> <thead> <tr> <th>סך הכל</th> <th>שיעור ל-1,000 בני 19 ומעלה</th> <th>סוגי עבירות</th> </tr> </thead> <tbody> <tr><td>..</td><td>..</td><td>כלפי הסדר הציבורי</td></tr> <tr><td>..</td><td>..</td><td>כלפי חיי אדם וגופו</td></tr> <tr><td>..</td><td>..</td><td>מוסר</td></tr> <tr><td>..</td><td>..</td><td>רכוש</td></tr> <tr><td>..</td><td>..</td><td>מרמה וכלכליות</td></tr> <tr><td>..</td><td>..</td><td>רישוי</td></tr> <tr><td>..</td><td>..</td><td>אחר</td></tr> </tbody> </table>	סך הכל	שיעור ל-1,000 בני 19 ומעלה	סוגי עבירות	..	..	כלפי הסדר הציבורי	..	..	כלפי חיי אדם וגופו	..	..	מוסר	..	..	רכוש	..	..	מרמה וכלכליות	..	..	רישוי	..	..	אחר	<table border="1" style="width: 100%; border-collapse: collapse;"> <thead> <tr> <th>אחוז מאוכל' הרשות</th> <th>סך הכל</th> <th>מוסדות לינה</th> </tr> </thead> <tbody> <tr><td>15,628</td><td>5</td><td>דיירי מוסדות לינה</td></tr> <tr><td>38.6</td><td>401</td><td>בתי אבות ודיור מוגן</td></tr> <tr><td></td><td></td><td>מוסדות חינוך</td></tr> <tr><td></td><td></td><td>מוסדות דת</td></tr> <tr><td></td><td></td><td>מוסדות אשפוז כולל הוסטלים</td></tr> <tr><td></td><td></td><td>מוסדות אחרים</td></tr> <tr><td></td><td>0.09</td><td></td></tr> </tbody> </table>	אחוז מאוכל' הרשות	סך הכל	מוסדות לינה	15,628	5	דיירי מוסדות לינה	38.6	401	בתי אבות ודיור מוגן			מוסדות חינוך			מוסדות דת			מוסדות אשפוז כולל הוסטלים			מוסדות אחרים		0.09	
סך הכל	שיעור ל-1,000 בני 19 ומעלה	סוגי עבירות																																															
..	..	כלפי הסדר הציבורי																																															
..	..	כלפי חיי אדם וגופו																																															
..	..	מוסר																																															
..	..	רכוש																																															
..	..	מרמה וכלכליות																																															
..	..	רישוי																																															
..	..	אחר																																															
אחוז מאוכל' הרשות	סך הכל	מוסדות לינה																																															
15,628	5	דיירי מוסדות לינה																																															
38.6	401	בתי אבות ודיור מוגן																																															
		מוסדות חינוך																																															
		מוסדות דת																																															
		מוסדות אשפוז כולל הוסטלים																																															
		מוסדות אחרים																																															
	0.09																																																

2018

**קריית ביאליק**

**נתוני ביצוע תקציב הרשות (אלפי ש"ח, אלא אם כן צוין אחרת)**

הוצאות		הכנסות	
502,141	סך הכל תשלומים (תקציב רגיל ובלתי רגיל)	476,439	סך הכל תקבולים (תקציב רגיל ובלתי רגיל)
327,791	<b>תקציב רגיל - סך הכל</b>	328,803	<b>תקציב רגיל - סך הכל</b>
8,210	הוצאות לנפש (ש"ח)	8,235	הכנסות לנפש (ש"ח)
	<b>לפי פרקי תקציב</b>		<b>לפי פרקי תקציב</b>
37,865	הנהלה וכלליות	175,877	מיסים ומענקים
70,678	שירותים מקומיים	24,320	שירותים מקומיים
174,346	שירותים ממלכתיים	126,120	שירותים ממלכתיים
112,244	מזה: חינוך	91,471	מזה: חינוך
40,796	רווחה	30,236	רווחה
16,645	תרבות	3,110	תרבות
2,805	מפעלים	1,883	מפעלים
1,156	מזה: מפעל המים	51	מזה: מפעל מים
42,097	תשלומים בלתי רגילים	603	תקבולים בלתי רגילים
	<b>לפי סיווג כלכלי</b>		<b>לפי סיווג כלכלי</b>
91,556	עלות עבודה - סך הכל	249,833	הכנסות עצמיות - סך הכל
30,283	מזה: חינוך	55,861	מזה: חינוך
6,262	רווחה	599	רווחה
		137,040	ארנונה - סך הכל גבייה
56,192	הוצאות לפעולות		* למגורים
		63,448	סך הכל גבייה
17,343	פירעון מלוות	87,211	סך הכל חיובים נטו
		72.8 %	יחס גבייה לכלל החיובים
1,045	הוצאות מימון	60,698	גבייה השנה (קרן + ריבית)
		86,206	חיוב בשנת החשבון
1,663	העברות והוצאות חד-פעמיות (כולל כיסוי גירעון מצטבר)	70.4 %	יחס גבייה השנה לחיוב השנה
		22,895	פטורים, שחרורים והנחות
		2,750	גביית פיגורים (קרן + ריבית)
159,992	כלליות, השתתפויות ותמיכות	73,592	* לא למגורים - סך הכל גבייה
		56,333	עצמיות אחרות
		78,970	הכנסות מהממשלה - סך הכל
		35,035	מזה: משרד החינוך
		29,778	משרד הרווחה
		7,988	מענק כללי
		2,906	מענקים מיועדים
		-	מענקים מיוחדים
		-	מענקים להקטנת גירעון מצטבר
		-	מלווה לאיזון
174,350	<b>תקציב בלתי רגיל - סך הכל</b>	147,636	<b>תקציב בלתי רגיל - סך הכל</b>
170,638	מזה: עבודות שבוצעו במשך השנה	-	מזה: השתתפות בעלי נכסים
-	העברת מלוות	11,380	השתתפות משרדי ממשלה
3,712	הוצאות אחרות	12,433	מלוות
		123,823	הכנסות אחרות
			<b>עודף/גירעון בתקציב הרגיל השנה</b>
		1,012	<b>עודף/גירעון בתקציב הרגיל השנה ללא קבלת מלוות לאיזון</b>
		1,012	<b>עודף/גירעון מצטבר בתקציב הרגיל לסוף שנה</b>
		-15,715	<b>עומס מלוות לפירעון בסוף השנה (כולל הפרשי הצמדה)</b>
		123,606	

**2018**

**קריית ביאליק**

**חיובי ארנונה\* לפי סוג נכס (2017 ו-2018)**

חיוב באלפי ש"ח		שטחים באלפי מ"ר		סוג הנכס
2018	2017	2018	2017	
<b>156,591</b>	<b>147,321</b>	<b>2,396</b>	<b>2,357</b>	<b>סך הכל</b>
85,327	82,177	1,606	1,581	מגורים
28,687	27,438	198	194	משרדים, שירותים ומסחר
5,566	5,332	65	63	תעשייה
18,518	18,071	206	206	מלאכה
5,567	5,748	4	5	בנקים וחברות ביטוח
-	-	-	-	בתי מלון
-	-	-	-	חניונים
12,926	8,555	316	308	קרקע תפוסה
-	-	-	-	קרקע תפוסה המשמשת לעריכת אירועים
-	-	-	-	קרקע תפוסה במפעל עתיר שטח
-	-	-	-	אדמה חקלאית
-	-	-	-	מבנה חקלאי
-	-	-	-	אדמת בניין
-	-	-	-	מגורים שאינם בשימוש
-	-	-	-	מערכת סולרית הממוקמת על גג נכס
-	-	-	-	מערכת סולרית שאינה ממוקמת על גג נכס
-	-	-	-	קרקע תפוסה למערכת סולרית
-	-	-	-	יתר סוגי הנכסים

\* חיובי ארנונה מתייחסים לנתוני חיוב ראשוני, שאינם כולל את השינויים בסכומי המס בשל הצמדה ואת הגידול הטבעי שחל במהלך השנה כתוצאה מתוספת נכסים.

מקור הנתונים: דוח כספי שנתי מבוקר ברשויות מקומיות, נספח א.

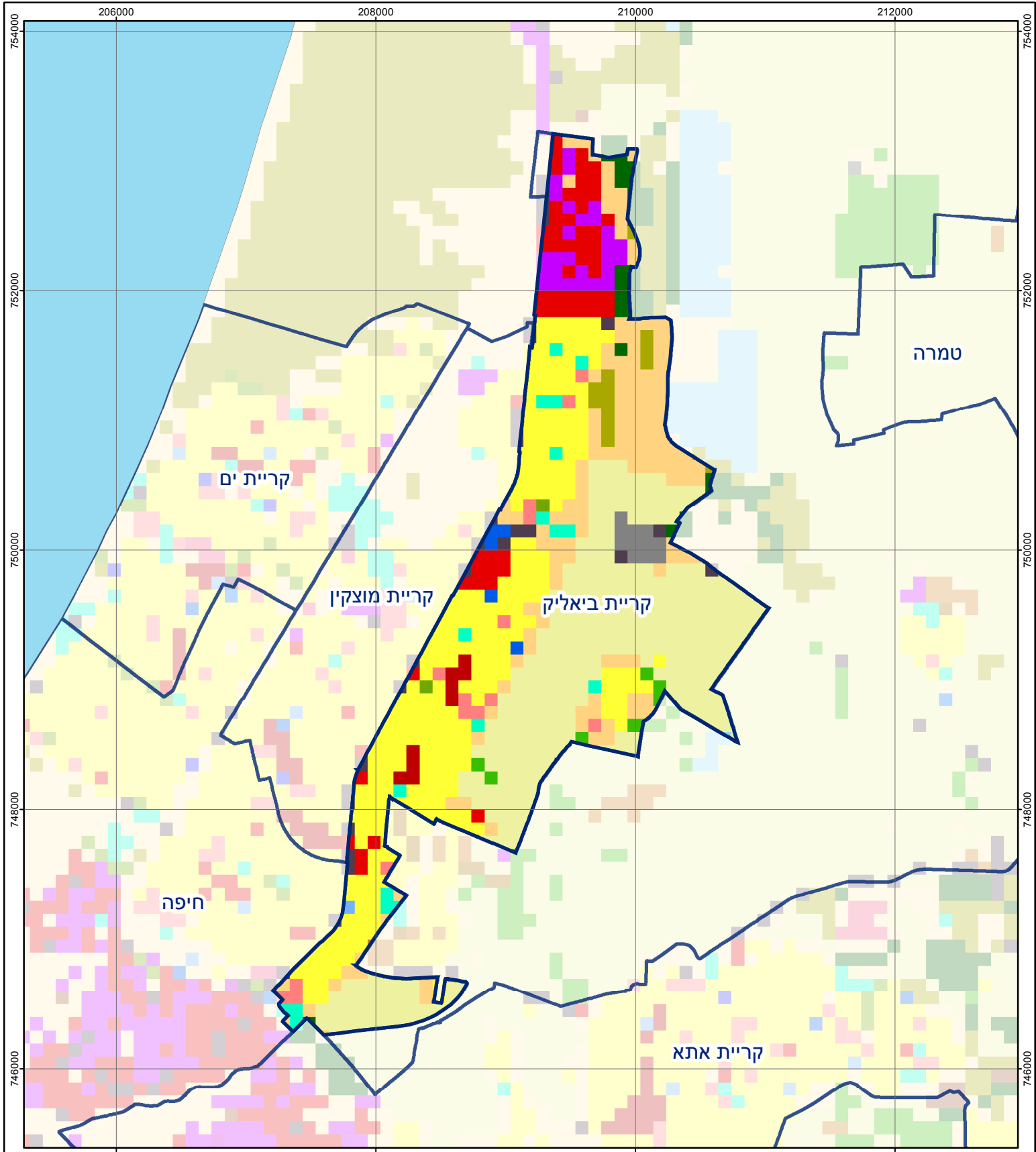

## קרית ביאליק

סוג רשות: עירייה  
 סמל יישוב: 9500

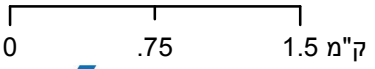

### מפת התמצאות



שימושי קרקע:	
כרייה וחציבה	מסחר ומגורים במרכז עירוני
גופי מים	תחבורה
גינות לנוי פארק ציבורי	מסחר ומשרדים
יער וחורש	תעשייה
מטעים	מכלולי תשתית
גידולי שדה	שירות לציבור ללא אפיון
שיחים בתה ועשבוני	מגורים
קרקע וסלע	מבנים חקלאיים
חינוך והשכלה	בריאות ורווחה
שירותי דת	חירום והצלה
שירותי מנהל ציבורי	בתי עלמין
תרבות פנאי וספורט	מלונאות ואירוח כפרי