

2018

בסמ"ה

כללי

| מספרים מוחלטים | קבוצת אוכלוסייה ודת |
|----------------|---------------------|
| 9,779          | סך הכל              |
| 100.0          | ערבים               |
| 100.0          | מוסלמים             |

סמל: 1326 מחוז: חיפה  
 מעמד מוניציפלי: מועצה מקומית  
 שנת קבלת מעמד מוניציפלי: 1996  
 מספר חברי מועצה: 11  
 סמל ושם ועדת תכנון ובנייה: 354 עירון  
 מרחק מגבול מחוז תל אביב (2015) (ק"מ): 61.4  
 מרחב ימי, רשויות הגובלות בחוף הים: 0

דמוגרפיה

|       |   |
|-------|---|
| 2.5   | אחוז גידול האוכלוסייה (לעומת שנה קודמת) |
| 233   | לידות חי                                |
| 23    | פטירות                                  |
| 210   | ריבוי טבעי - סך הכל                     |
| 21.7  | שיעור ל-1,000 תושבים                    |
| 1.6   | פטירות תינוקות (ממוצע 2014-2018)        |
| (6.8) | שיעור ל-1,000 לידות חי 2014-2018        |
| 18    | הגירה בתוך הרשות                        |
| 15    | מאזן הגירה פנימית                       |
| 7     | מאזן הגירה - סך הכל                     |

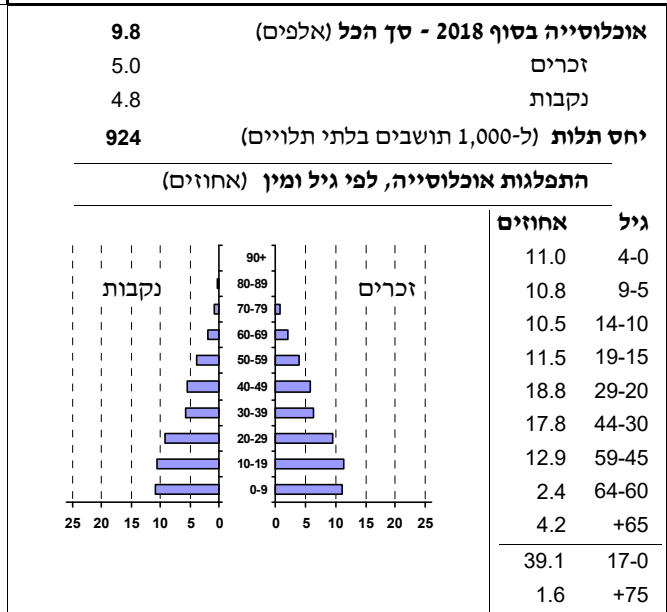

הגירה פנימית, לפי מין וגיל

| גיל |       |       | מין   |       | סך הכל |    |        |
|-----|-------|-------|-------|-------|--------|----|--------|
| +65 | 64-30 | 29-15 | עד 14 | נקבות |        |    | זכרים  |
| -   | 15    | 61    | 17    | 75    | 18     | 93 | נכנסים |
| -   | 10    | 49    | 19    | 60    | 18     | 78 | יוצאים |

שכר ורווחה

| מקבלי קצבאות בגין ילדים (סוף שנה)                        |       |       |        | מקבלי:                                  |  |
|--|-------|-------|--------|---|--|
| מספר ילדים במשפחה  |       |       |        | דמי אבטלה - סך הכל (ממוצע חודשי) 56     |  |
| סך הכל   |       |       |        | מזה: גברים 39                           |  |
| +5   | 4-3   | 2-1   |        | הכשרה מקצועית -                         |  |
| 105  | 612   | 808   | 1,525  | גיל ממוצע (לא כולל חיילים) 38           |  |
| 559  | 2,080 | 1,251 | 3,890  | דמי אבטלה ממוצעים ליום (ש"ח) 117        |  |
| נתוני 2017   |       |       |        | קצבאות זקנה ושאימים (סוף שנה) 408       |  |
| שכר חודשי ממוצע של שכיר במשך השנה                        |       |       |        | מזה: אחוז מקבלי השלמת הכנסה 32.1        |  |
| % שינוי ריאלי לעומת שנה קודמת                            |       | ש"ח   |        | גמלת הבטחת הכנסה (נפשות, במשך השנה) 614 |  |
| 3.6  |       | 5,979 | סך הכל | גמלאות (סוף שנה): סיעוד 144             |  |
| 2.8  |       | 7,043 | גברים  | נכות כללית 223                          |  |
| 7.5  |       | 4,243 | נשים   | ניידות 41                               |  |
| מספר השכירים   |       |       |        | נכות מעבודה ותלויים 25                  |  |
| 3,894  |       |       |        | מבוטחים בקופות חולים                    |  |
| 54.8 אחוז השכירים המשתכרים עד שכר מינימום                |       |       |        | באחוזים: כללית 76.5                     |  |
| מדד אי-השוויון - שכירים (מדד גייני, 0 שוויון מלא) 0.3816 |       |       |        | מכבי 5.2                                |  |
| מספר העצמאים 282   |       |       |        | מאוחדת 17.9                             |  |
| הכנסה חודשית ממוצעת של עצמאי במשך השנה (ש"ח) 8,089       |       |       |        | לאומית 0.5                              |  |
| 7.4 אחוז שינוי ריאלי לעומת שנה קודמת                     |       |       |        |   |  |
| 39.4 אחוז העצמאים המשתכרים עד מחצית השכר הממוצע          |       |       |        |   |  |

**2018**

**בסמ"ה**

**מים**

|  |                 |                        |
|--|-----------------|------------------------|
| 163 <b>תקבולים</b> (אלפי מ"ק)                  |                 |                        |
| 33 <b>פחת</b> (אלפי מ"ק)                       |                 |                        |
| 20.3 אחוז הפחת מסך כל תקבולי המים              |                 |                        |
| <b>צריכה, לפי ייעוד</b>                        |                 |                        |
| <b>אחוז מסך הכל</b>                            | <b>אלפי מ"ק</b> |                        |
| 100.0  | 130             | <b>סך הכל</b>          |
| 100.0  | 130             | ביתית (וכל צריכה אחרת) |
| -  | -               | חקלאית                 |
| <b>צריכה ביתית (וכל צריכה אחרת), לפי ייעוד</b> |                 |                        |
| <b>מ"ק לנפש</b>                                | <b>אחוז</b>     | <b>אלפי מ"ק</b>        |
| 37.1   | 100.0           | 130                    |
| 30.8   | 83.1            | 108                    |
| 3.2  | 8.5             | 11                     |
| -  | -               | -                      |
| 0.8  | 2.3             | 3                      |
| 1.2  | 3.3             | 4                      |

**תחבורה**

|       |  |
|-------|--|
| 3,753 | <b>כלי רכב מנועיים - סך הכל</b>              |
| 3,082 | מזה: <b>כלי רכב פרטיים</b>                   |
| 9.1   | <b>גיל ממוצע של כלי רכב פרטי (שנים)</b>      |
| 5     | <b>תאונות דרכים עם נפגעים (ת"ד) - סך הכל</b> |
| 1     | קטלניות                                      |
| -     | קשות   |
| 4     | קלות   |
| 0.5   | שיעור ל-1,000 תושבים                         |
| 1.4   | שיעור ל-1,000 כלי רכב                        |
| 1     | הרוגים                                       |

**פסולת**

|     |                                       |
|-----|---------------------------------------|
|     | <b>פסולת מוצקה ביתית, מסחרית וגזם</b> |
| 1.2 | (ק"ג לנפש ליום)                       |
| 3.9 | <b>אחוז מחזור</b>                     |

**בנייה ודיוור**

|                  |                    |   |
|------------------|--------------------|---|
| <b>גמר בנייה</b> | <b>התחלת בנייה</b> |   |
| 3.6              | 1.5                | <b>שטח - סך הכל</b> (אלפי מ"ר)                  |
| 3.6              | 1.0                | מזה: למגורים (אלפי מ"ר)                         |
| 14               | 5                  | <b>מספר דירות</b>                               |
| 2,020            |                    | <b>מספר דירות למגורים לפי מרשם מבנים ודירות</b> |

**שטח וצפיפות**

|         |                     |
|---------|---------------------|
| 3.96    | <b>שטח (קמ"ר)</b>   |
| 2,427.8 | <b>צפיפות לקמ"ר</b> |

**חינוך**

|   |              |              |              |              |
|---|--------------|--------------|--------------|--------------|
| <b>ילדים בגנים של משרד החינוך תשע"ח 2017/18</b> |              |              |              |              |
| <b>סך הכל</b>                                   | <b>גיל 3</b> | <b>גיל 4</b> | <b>גיל 5</b> | <b>גיל 6</b> |
| 702   | 227          | 221          | 239          | 15           |

|   |                |              |                |                            |
|---|----------------|--------------|----------------|----------------------------|
| <b>תשע"ח* 2017/18</b>                                     | <b>בתי ספר</b> | <b>כיתות</b> | <b>תלמידים</b> | <b>ממוצע תלמידים לכיתה</b> |
| <b>סך הכל</b>   | 7              | 104          | 2,819          | 27                         |
| יסודי   | 3              | 55           | 1,429          | 26                         |
| על-יסודי  | 4              | 49           | 1,390          | 28                         |
| חטיבת ביניים  | ..             | 25           | 742            | 30                         |
| תיכון   | ..             | 24           | 648            | 27                         |
| <b>זכאים לתעודות בגרות מבין תלמידי כיתות יב (אחוזים):</b> |                |              |                |                            |
| <b>סך הכל</b>   | 57.2           |              |                |                            |
| <b>עמדו בדרישות הסף של האוניברסיטאות</b>                  | 42.8           |              |                |                            |

\*החל משנת הלימודים תשע"ח, הנתונים לא כוללים חינוך מיוחד.

**השכלה גבוהה**

|             |  |
|-------------|--|
| <b>2019</b> | <b>אחוז</b>  |
| 11.0        | <b>בעלי תארים מישראל מכלל בני 35-55</b>                        |
| 37.3        | <b>מסיימי יב שהחלו לימודים גבוהים בתוך 8 שנים מסיום התיכון</b> |
| 12.2        | <b>סטודנטים מכלל בני 20-25</b>                                 |
| 2.4         | <b>סטודנטים מתוך כלל האוכלוסייה</b>                            |

**בריאות**

|      |           |  |
|------|-----------|--|
| 5.20 | 2018-2014 | <b>שיעור פטירות מתוקנן ל-1,000 תושבים</b>                        |
| ..   | ..        | <b>שיעור פריון כולל ל-1,000 תושבים</b>                           |
| ..   | 2016-2014 | <b>מספר מקרי סוכרת ממוצע לשנה</b>                                |
| ..   | 2016-2014 | <b>שיעור מקרי סוכרת מתוקנן ל-1,000 תושבים</b>                    |
| ..   | 2017/18   | <b>בעלי עודף משקל/השמנת יתר (אחוזים) כיתה א</b>                  |
| ..   | 2017/18   | <b>כיתה ז</b>  |
| ..   | 2015-2011 | <b>מספר מקרי סרטן ממוצע לשנה, גברים</b>                          |
| ..   | 2015-2011 | <b>שיעור מקרי סרטן מכל הסוגים מתוקנן ל-100,000 תושבים, גברים</b> |
| ..   | 2015-2011 | <b>מספר מקרי סרטן ממוצע לשנה, נשים</b>                           |
| ..   | 2015-2011 | <b>שיעור מקרי סרטן מכל הסוגים מתוקנן ל-100,000 תושבים, נשים</b>  |

**תשתיות ושירותים עירוניים**

|            |              |   |
|------------|--------------|---|
| <b>גמר</b> | <b>התחלה</b> |   |
| -          | -            | <b>סלילת כבישים חדשים, הרחבה ושיקום של כבישים</b> |
| -          | -            | אורך (ק"מ)  |
| -          | -            | שטח (אלפי מ"ר)                                    |
| -          | -            | <b>הנחת צינורות: מים (ק"מ)</b>                    |
| -          | -            | ביוב (ק"מ)  |
| -          | -            | תיעול (ק"מ)                                       |

2018

בסמ"ה

## מדד פריפריאליות 2015

|        |  |
|--------|--|
| 5      | אשכול: (מ-1 עד 10, 1 הפריפריאלי ביותר)                         |
| -0.025 | ערך מדד:   |
| 121    | דירוג: (מ-1 עד 255, 1 הפריפריאלי ביותר)                        |
|        | <b>דירוג לפי מרכיבי המדד:</b>                                  |
| 95     | מדד נגישות פוטנציאלית:<br>(מ-1 עד 255, 1 הנגישות הנמוכה ביותר) |
| 144    | קרבה לגבול מחוז תל אביב:<br>(מ-1 עד 255, 1 המרוחק ביותר)       |

## מדד חברתי-כלכלי 2015

|        |                                    |
|--------|------------------------------------|
| 2      | אשכול: (מ-1 עד 10, 1 הנמוך ביותר)  |
| -1.132 | ערך מדד:                           |
| 32     | דירוג: (מ-1 עד 255, 1 הנמוך ביותר) |

## מדד קומפקטיות 2018

|       |                                       |
|-------|---------------------------------------|
| 10    | אשכול: (מ-1 עד 10, 1 הקומפקטי ביותר)  |
| 201   | דירוג: (מ-1 עד 197, 1 הקומפקטי ביותר) |
| 4.649 | ציון תקן:                             |

2018

## אוכלוסייה במוסדות לינה

| סך הכל | אחוז מאוכל' הרשות         |
|--------|---------------------------|
| -      | מוסדות לינה               |
| -      | דיירי מוסדות לינה         |
| -      | בתי אבות ודיור מוגן       |
| -      | מוסדות חינוך              |
| -      | מוסדות דת                 |
| -      | מוסדות אשפוז כולל הוסטלים |
| -      | מוסדות אחרים              |

## שימושי קרקע 2013

| אחוז  | קמ"ר          |   |
|-------|---------------|---|
| 100.0 | 4.01          | סך הכל שטח שיפוט                          |
| 34.9  | 1.40          | מגורים                                    |
| 0.2   | 0.01          | חינוך והשכלה                              |
| -     | -             | בריאות ורווחה                             |
| 0.5   | 0.02          | שירותים ציבוריים                          |
| 1.0   | 0.04          | תרבות, פנאי, נופש וספורט                  |
| -     | -             | מסחר ומשרדים                              |
| 0.2   | 0.01          | תעשייה                                    |
| 0.7   | 0.03          | תשתית ותחבורה                             |
| -     | -             | מבנים חקלאיים                             |
| -     | -             | גינון לנוי, פארק ציבורי                   |
| 4.0   | 0.16          | יער וחורש                                 |
| 41.1  | 1.65          | מטעים                                     |
| 1.2   | 0.05          | גידולי שדה                                |
| 16.2  | 0.64          | שטח פתוח אחר                              |
| 6,071 | (נפשות לקמ"ר) | <b>צפיפות אוכלוסייה לשטח בנוי למגורים</b> |
| 8.5   | (אלפים)       | אוכלוסייה בסוף 2013 - סך הכל (אלפים)      |

2018

בסמ"ה

נתוני ביצוע תקציב הרשות (אלפי ש"ח, אלא אם כן צוין אחרת)

| הוצאות |  | הכנסות |   |
|--------|--|--------|---|
| 81,140 | סך הכל תשלומים (תקציב רגיל ובלתי רגיל)             | 72,266 | סך הכל תקבולים (תקציב רגיל ובלתי רגיל)              |
| 48,036 | <b>תקציב רגיל - סך הכל</b>                         | 47,750 | <b>תקציב רגיל - סך הכל</b>                          |
| 4,912  | הוצאות לנפש (ש"ח)                                  | 4,883  | הכנסות לנפש (ש"ח)                                   |
|        | <b>לפי פרקי תקציב</b>                              |        | <b>לפי פרקי תקציב</b>                               |
| 7,405  | הנהלה וכלליות                                      | 22,965 | מיסים ומענקים                                       |
| 6,563  | שירותים מקומיים                                    | 1,424  | שירותים מקומיים                                     |
| 29,421 | שירותים ממלכתיים                                   | 23,119 | שירותים ממלכתיים                                    |
| 23,327 | מזה: חינוך   | 18,865 | מזה: חינוך  |
| 5,292  | רווחה  | 3,889  | רווחה   |
| 784    | תרבות  | 365    | תרבות   |
| 468    | מפעלים   | -      | מפעלים  |
| -      | מזה: מפעל המים                                     | -      | מזה: מפעל מים                                       |
| 4,179  | תשלומים בלתי רגילים                                | 242    | תקבולים בלתי רגילים                                 |
|        | <b>לפי סיווג כלכלי</b>                             |        | <b>לפי סיווג כלכלי</b>                              |
| 18,729 | עלות עבודה - סך הכל                                | 10,311 | הכנסות עצמיות - סך הכל                              |
| 12,188 | מזה: חינוך   | 92     | מזה: חינוך  |
| 1,951  | רווחה  | 46     | רווחה   |
|        |  | 5,774  | ארנונה - סך הכל גבייה                               |
| 14,631 | הוצאות לפעולות                                     |        | * למגורים   |
|        |  | 5,201  | סך הכל גבייה  |
| 2,552  | פירעון מלוות                                       | 10,459 | סך הכל חיובים נטו                                   |
| 80     | הוצאות מימון                                       | 49.7 % | יחס גבייה לכלל החיובים                              |
|        |  | 4,696  | גבייה השנה (קרן + ריבית)                            |
|        |  | 9,336  | חיוב בשנת החשבון                                    |
| 708    | העברות והוצאות חד-פעמיות (כולל כיסוי גירעון מצטבר) | 50.3 % | יחס גבייה השנה לחיוב השנה                           |
|        |  | 2,956  | פטורים, שחרורים והנחות                              |
|        |  | 505    | גביית פיגורים (קרן + ריבית)                         |
| 11,336 | כלליות, השתתפויות ותמיכות                          | 573    | * לא למגורים - סך הכל גבייה                         |
|        |  | 4,399  | עצמיות אחרות  |
|        |  | 37,439 | הכנסות מהממשלה - סך הכל                             |
|        |  | 18,773 | מזה: משרד החינוך                                    |
|        |  | 3,844  | משרד הרווחה   |
|        |  | 12,933 | מענק כללי   |
|        |  | -      | מענקים מיועדים                                      |
|        |  | 1,256  | מענקים מיוחדים                                      |
|        |  | -      | מענקים להקטנת גירעון מצטבר                          |
|        |  | -      | מלווה לאיזון  |
| 33,104 | <b>תקציב בלתי רגיל - סך הכל</b>                    | 24,516 | <b>תקציב בלתי רגיל - סך הכל</b>                     |
| 28,004 | מזה: עבודות שבוצעו במשך השנה                       | -      | מזה: השתתפות בעלי נכסים                             |
| 1,033  | העברת מלוות  | 12,971 | השתתפות משרדי ממשלה                                 |
| 4,067  | הוצאות אחרות                                       | 6,083  | מלוות   |
|        |  | 5,462  | הכנסות אחרות  |
|        |  | -286   | עודף/גירעון בתקציב הרגיל השנה                       |
|        |  | -286   | עודף/גירעון בתקציב הרגיל השנה ללא קבלת מלוות לאיזון |
|        |  | -21    | עודף/גירעון מצטבר בתקציב הרגיל לסוף שנה             |
|        |  | 18,648 | עומס מלוות לפירעון בסוף השנה (כולל הפרשי הצמדה)     |

**2018**

**בסמ"ה**

**חיובי ארנונה\* לפי סוג נכס (2017 ו-2018)**

| חיוב באלפי ש"ח |              | שטחים באלפי מ"ר |            | סוג הנכס                            |
|----------------|--------------|-----------------|------------|-------------------------------------|
| 2018           | 2017         | 2018            | 2017       |                                     |
| <b>9,892</b>   | <b>8,770</b> | <b>257</b>      | <b>236</b> | <b>סך הכל</b>                       |
| 9,021          | 8,256        | 243             | 227        | מגורים                              |
| 605            | 391          | 9               | 6          | משרדים, שירותים ומסחר               |
| 111            | 116          | 2               | 3          | תעשייה                              |
| 20             | 7            | -               | -          | מלאכה                               |
| -              | -            | -               | -          | בנקים וחברות ביטוח                  |
| 63             | -            | 1               | -          | בתי מלון                            |
| -              | -            | -               | -          | חניונים                             |
| -              | -            | -               | -          | קרקע תפוסה                          |
| -              | -            | -               | -          | קרקע תפוסה המשמשת לעריכת אירועים    |
| -              | -            | -               | -          | קרקע תפוסה במפעל עתיר שטח           |
| -              | -            | -               | -          | אדמה חקלאית                         |
| -              | -            | -               | -          | מבנה חקלאי                          |
| -              | -            | -               | -          | אדמת בניין                          |
| -              | -            | -               | -          | מגורים שאינם בשימוש                 |
| -              | -            | -               | -          | מערכת סולרית הממוקמת על גג נכס      |
| -              | -            | -               | -          | מערכת סולרית שאינה ממוקמת על גג נכס |
| -              | -            | -               | -          | קרקע תפוסה למערכת סולרית            |
| 72             | -            | 1               | -          | יתר סוגי הנכסים                     |

\* חיובי ארנונה מתייחסים לנתוני חיוב ראשוני, שאינו כולל את השינויים בסכומי המס בשל הצמדה ואת הגידול הטבעי שחל במהלך השנה כתוצאה מתוספת נכסים.

מקור הנתונים: דוח כספי שנתי מבוקר ברשויות מקומיות, נספח א.

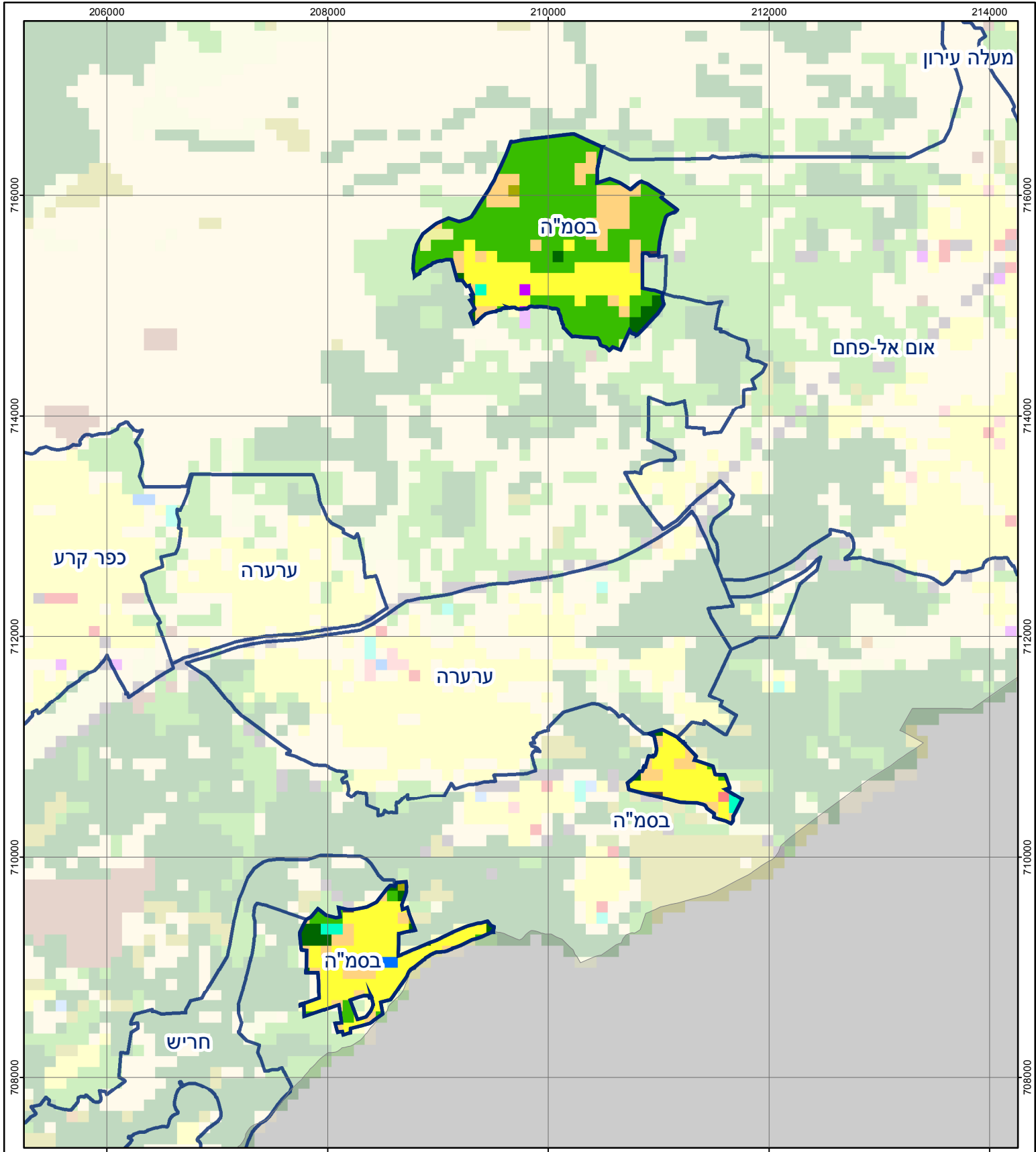

## בסמ"ה

סוג רשות: מועצה מקומית  
 סמל יישוב: 1326

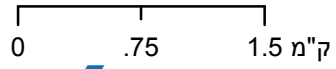

### מפת התמצאות



| שימושי קרקע:           |                           |                     |
|------------------------|---------------------------|---------------------|
| כרייה וחציבה           | מסחר ומגורים במרכז עירוני | חינוך והשכלה        |
| גופי מים               | תחבורה                    | בריאות ורווחה       |
| גינון לנוי פארק ציבורי | מסחר ומשרדים              | שירותי דת           |
| יער וחורש              | תעשייה                    | חירום והצלה         |
| מטעים                  | מכלולי תשתית              | שירותי מנהל ציבורי  |
| גידולי שדה             | שירות לציבור ללא אפיון    | בתי עלמין           |
| שיחים בתה ועשבוני      | מגורים                    | תרבות פנאי וספורט   |
| קרקע וסלע              | מבנים חקלאיים             | מלונאות ואירוח כפרי |