

2019

גזר

כללי

מסל: 30 מחוז: המרכז	מרחב ימי, רשויות הגובלות בחוף הים: 0 מעמד מוניציפלי: מועצה אזורית
שנת קבלת מעמד מוניציפלי: 1949	גזר ממוצע המרחקים (2015) (ק"מ): 9.0
שטח (קמ"ר): 114.02	ממוצע המרחקים משוקלל (2015) (ק"מ): 8.8
סמל קבלת מעמד מוניציפלי: 426	מספר חברי מועצה: 28

מספר יישובים	צורת יישוב	סמל צורת יישוב
25	סך הכל יישובים במועצה	180
-	יישובים עירוניים, יהודיים 9,000-5,000 תושבים	190
2	יישובים עירוניים, יהודיים 4,999-2,000 תושבים	191
-	יישובים עירוניים, מושבים 4,999-2,000 תושבים	192
-	יישובים עירוניים, מושבים שיתופיים 4,999-2,000 תושבים	193
-	יישובים עירוניים, קיבוצים 4,999-2,000 תושבים	280
-	יישובים עירוניים, לא-יהודיים 9,000-5,000 תושבים	290
-	יישובים עירוניים, לא-יהודיים 4,999-2,000 תושבים	310
15	מושבים (לרבות כפרים שיתופיים)	320
-	מושבים שיתופיים	330
6	קיבוצים	340
-	יישובים מוסדיים, יהודיים	350
2	יישובים כפריים אחרים, יהודיים	370
-	יישובים קהילתיים	440
-	יישובים מוסדיים, לא-יהודיים	450
-	יישובים כפריים אחרים, לא-יהודיים	

אוכלוסייה, לפי צורת יישוב (לא כולל גרים מחוץ ליישובים)

הערה:
המספר שמעל האחוזים מציין את סמל צורת היישוב.

דמוגרפיה

אחוזים	מספרים מוחלטים	קבוצת אוכלוסייה ודת	אוכלוסייה בסוף 2019 - סך הכל (אלפים)																																			
100.0	27,167	סך הכל	27.2																																			
100.0		יהודים ואחרים	13.9																																			
98.8		יהודים	13.3																																			
			904																																			
			יחס תלות (ל-1,000 תושבים בלתי תלויים)																																			
			התפלגות אוכלוסייה, לפי גיל ומין (אחוזים)																																			
			<table border="1" style="width: 100%;"> <thead> <tr> <th>גיל</th> <th>אחוזים</th> </tr> </thead> <tbody> <tr><td>4-0</td><td>9.3</td></tr> <tr><td>9-5</td><td>10.2</td></tr> <tr><td>14-10</td><td>9.4</td></tr> <tr><td>19-15</td><td>8.3</td></tr> <tr><td>29-20</td><td>12.0</td></tr> <tr><td>44-30</td><td>19.2</td></tr> <tr><td>59-45</td><td>16.7</td></tr> <tr><td>64-60</td><td>4.6</td></tr> <tr><td>+65</td><td>10.2</td></tr> <tr><td>17-0</td><td>34.2</td></tr> <tr><td>+75</td><td>3.6</td></tr> </tbody> </table>	גיל	אחוזים	4-0	9.3	9-5	10.2	14-10	9.4	19-15	8.3	29-20	12.0	44-30	19.2	59-45	16.7	64-60	4.6	+65	10.2	17-0	34.2	+75	3.6											
גיל	אחוזים																																					
4-0	9.3																																					
9-5	10.2																																					
14-10	9.4																																					
19-15	8.3																																					
29-20	12.0																																					
44-30	19.2																																					
59-45	16.7																																					
64-60	4.6																																					
+65	10.2																																					
17-0	34.2																																					
+75	3.6																																					
			<table border="1" style="width: 100%;"> <thead> <tr> <th>גיל</th> <th>נקבות</th> <th>זכרים</th> </tr> </thead> <tbody> <tr><td>90+</td><td>10</td><td>10</td></tr> <tr><td>80-89</td><td>10</td><td>10</td></tr> <tr><td>70-79</td><td>10</td><td>10</td></tr> <tr><td>60-69</td><td>10</td><td>10</td></tr> <tr><td>50-59</td><td>10</td><td>10</td></tr> <tr><td>40-49</td><td>10</td><td>10</td></tr> <tr><td>30-39</td><td>10</td><td>10</td></tr> <tr><td>20-29</td><td>10</td><td>10</td></tr> <tr><td>10-19</td><td>10</td><td>10</td></tr> <tr><td>0-9</td><td>10</td><td>10</td></tr> </tbody> </table>	גיל	נקבות	זכרים	90+	10	10	80-89	10	10	70-79	10	10	60-69	10	10	50-59	10	10	40-49	10	10	30-39	10	10	20-29	10	10	10-19	10	10	0-9	10	10		
גיל	נקבות	זכרים																																				
90+	10	10																																				
80-89	10	10																																				
70-79	10	10																																				
60-69	10	10																																				
50-59	10	10																																				
40-49	10	10																																				
30-39	10	10																																				
20-29	10	10																																				
10-19	10	10																																				
0-9	10	10																																				
			<table border="1" style="width: 100%;"> <thead> <tr> <th>גיל</th> <th>נכנסים</th> <th>יוצאים</th> </tr> </thead> <tbody> <tr><td>+65</td><td>26</td><td>37</td></tr> <tr><td>64-30</td><td>515</td><td>474</td></tr> <tr><td>29-15</td><td>168</td><td>315</td></tr> <tr><td>עד 14</td><td>445</td><td>405</td></tr> <tr><td>נקבות</td><td>598</td><td>618</td></tr> <tr><td>זכרים</td><td>556</td><td>613</td></tr> <tr><td>סך הכל</td><td>1,154</td><td>1,231</td></tr> </tbody> </table>	גיל	נכנסים	יוצאים	+65	26	37	64-30	515	474	29-15	168	315	עד 14	445	405	נקבות	598	618	זכרים	556	613	סך הכל	1,154	1,231											
גיל	נכנסים	יוצאים																																				
+65	26	37																																				
64-30	515	474																																				
29-15	168	315																																				
עד 14	445	405																																				
נקבות	598	618																																				
זכרים	556	613																																				
סך הכל	1,154	1,231																																				
			הגירה פנימית, לפי מין וגיל																																			
			<table border="1" style="width: 100%;"> <thead> <tr> <th>גיל</th> <th>מין</th> <th>סך הכל</th> </tr> </thead> <tbody> <tr> <td></td> <td>נקבות</td> <td>זכרים</td> <td></td> </tr> <tr> <td>+65</td> <td>26</td> <td>37</td> <td></td> </tr> <tr> <td>64-30</td> <td>515</td> <td>474</td> <td></td> </tr> <tr> <td>29-15</td> <td>168</td> <td>315</td> <td></td> </tr> <tr> <td>עד 14</td> <td>445</td> <td>405</td> <td></td> </tr> <tr> <td>נקבות</td> <td>598</td> <td>618</td> <td></td> </tr> <tr> <td>זכרים</td> <td>556</td> <td>613</td> <td></td> </tr> <tr> <td>סך הכל</td> <td>1,154</td> <td>1,231</td> <td></td> </tr> </tbody> </table>	גיל	מין	סך הכל		נקבות	זכרים		+65	26	37		64-30	515	474		29-15	168	315		עד 14	445	405		נקבות	598	618		זכרים	556	613		סך הכל	1,154	1,231	
גיל	מין	סך הכל																																				
	נקבות	זכרים																																				
+65	26	37																																				
64-30	515	474																																				
29-15	168	315																																				
עד 14	445	405																																				
נקבות	598	618																																				
זכרים	556	613																																				
סך הכל	1,154	1,231																																				

2019

גזר

שכר ורווחה

מקבלי קצבאות בגין ילדים (סוף שנה)				מקבלי:	
מספר ילדים במשפחה			סך הכל	דמי אבטלה - סך הכל (ממוצע חודשי)	211
+5	4-3	2-1			
140	1,287	1,868	3,295	מזה: גברים	84
782	4,143	2,902	7,827	הכשרה מקצועית	-
משפחות ילדים					
נתוני 2018					
שכר חודשי ממוצע של שכיר במשך השנה					
% שינוי ריאלי לעומת שנה קודמת		ש"ח			
2.8	13,058				
2.6	16,274				
3.4	9,928				
מספר השכירים					
12,547	אחוז השכירים המשתכרים עד שכר מינימום 30.3				
0.4635	מדד אי-השוויון - שכירים (מדד גיני, 0 שוויון מלא)				
1,582	מספר העצמאים				
12,991	הכנסה חודשית ממוצעת של עצמאי במשך השנה (ש"ח) 7.6				
7.6	אחוז שינוי ריאלי לעומת שנה קודמת				
37.3	אחוז העצמאים המשתכרים עד מחצית השכר הממוצע				
				גמלות הבטחה הכנסה (נפשות, במשך השנה)	71
				גמלאות (סוף שנה): סיעוד	397
				נכות כללית	397
				ניידות	104
				נכות מעבודה ותלויים	128
מבוטחים בקופות חולים					
באחוזים: כללית 61.0					
מכבי 25.9					
מאוחדת 10.5					
לאומית 2.5					

בנייה ודיור

גמר בנייה	התחלת בנייה	
22.2	21.9	שטח - סך הכל (אלפי מ"ר)
15.5	18.7	מזה: למגורים (אלפי מ"ר)
64	76	מספר דירות

תשתיות ושירותים עירוניים

גמר	התחלה	
0.2	-	סלילת כבישים חדשים, הרחבה ושיקום של כבישים אורך (ק"מ)
1.0	-	שטח (אלפי מ"ר)
-	-	הנחת צינורות: מים (ק"מ)
0.6	0.6	ביוב (ק"מ)
-	-	תיעול (ק"מ)

תחבורה

12,823	כלי רכב מנועיים - סך הכל
10,837	מזה: כלי רכב פרטיים
6.9	גיל ממוצע של כלי רכב פרטי (שנים)
8	תאונות דרכים עם נפגעים (ת"ד) - סך הכל
-	קטלניות
2	קשות
6	קלות
0.3	שיעור ל-1,000 תושבים
0.6	שיעור ל-1,000 כלי רכב
-	הרוגים

חינוך

ילדים בגנים של משרד החינוך תשע"ט 2018/19				
סך הכל	גיל 3	גיל 4	גיל 5	גיל 6
1,676	508	552	538	78

תשע"ט 2018/19	בתי ספר	כיתות	תלמידים	ממוצע תלמידים לכיתה
סך הכל	14	255	6,439	-
יסודי	10	134	3,400	28
על-יסודי	9	121	3,039	-
חטיבת ביניים	4	53	1,552	-
תיכון	5	68	1,487	-
זכאים לתעודת בגרות מבין תלמידי כיתות יב (אחוזים):				
סך הכל	86.0			
עמדו בדרישות הסף של האוניברסיטאות	79.3			

השכלה גבוהה

2020	
אחוז	
49.4	בעלי תארים מישראל מכלל בני 35-55
47.7	מסיימי יב שהחלו לימודים גבוהים בתוך 8 שנים מסיום התיכון
17.1	סטודנטים מכלל בני 20-25
4.1	סטודנטים מכלל האוכלוסייה

פסולת

2.2	פסולת מוצקה ביתית, מסחרית וגזם (ק"ג לנפש ליום)
40.1	אחוז מחזור

2019

גזר

שימושי קרקע 2013

אחוז	קמ"ר	
100.0	114.23	סך הכל שטח שיפוט
7.9	8.99	מגורים
0.2	0.20	חינוך והשכלה
-	0.03	בריאות ורווחה
0.1	0.13	שירותים ציבוריים
0.3	0.35	תרבות, פנאי, נופש וספורט
0.1	0.09	מסחר ומשרדים
0.3	0.38	תעשייה
2.2	2.47	תשתית ותחבורה
2.5	2.85	מבנים חקלאיים
0.1	0.09	גינון לנוי, פארק ציבורי
5.2	5.89	יער וחורש
18.5	21.11	מטעים
41.9	47.88	גידולי שדה
20.7	23.77	שטח פתוח אחר
2,714	צפיפות אוכלוסייה לשטח בנוי למגורים (נפשות לקמ"ר)	
24.4	אוכלוסייה בסוף 2013 - סך הכל (אלפים)	

מדד פריפריאליות 2015

7	אשכול: (מ-1 עד 10, 1 הפריפריאלי ביותר)
1.125	ערך מדד:
208	דירוג: (מ-1 עד 255, 1 הפריפריאלי ביותר)
	דירוג לפי מרכיבי המדד:
208	מדד נגישות פוטנציאלית:
	(מ-1 עד 255, 1 הנגישות הנמוכה ביותר)
203	קרבה לגבול מחוז תל אביב:
	(מ-1 עד 255, 1 המרוחק ביותר)

מדד חברתי-כלכלי 2017

8	אשכול: (מ-1 עד 10, 1 הנמוך ביותר)
1.073	ערך מדד:
214	דירוג: (מ-1 עד 255, 1 הנמוך ביותר)

אוכלוסיית דיור משותף

2018	סך הכל	אחוז מאוכל' הרשות
	2	מוסדות דיור משותף
	876	דיירי דיור משותף
0.03		בתי אבות ודיור מוגן
1.30		מוסדות חינוך
1.92		מוסדות דת
-		מוסדות אשפוז כולל הוסטלים
-		מוסדות אחרים

2019

גזר

נתוני ביצוע תקציב הרשות (אלפי ש"ח, אלא אם כן צוין אחרת)

הוצאות		הכנסות	
239,983	סך הכל תשלומים (תקציב רגיל ובלתי רגיל)	267,729	סך הכל תקבולים (תקציב רגיל ובלתי רגיל)
203,826	תקציב רגיל - סך הכל	204,913	תקציב רגיל - סך הכל
7,503	הוצאות לנפש (ש"ח)	7,543	הכנסות לנפש (ש"ח)
	לפי פרקי תקציב		לפי פרקי תקציב
15,615	הנהלה וכלליות	113,110	מיסים ומענקים
39,577	שירותים מקומיים	6,276	שירותים מקומיים
118,787	שירותים ממלכתיים	74,522	שירותים ממלכתיים
78,357	מזה: חינוך	50,212	מזה: חינוך
17,789	רווחה	13,086	רווחה
18,231	תרבות	7,639	תרבות
7,599	מפעלים	7,742	מפעלים
1,235	מזה: מפעל המים	1,322	מזה: מפעל מים
22,248	תשלומים בלתי רגילים	3,263	תקבולים בלתי רגילים
	לפי סיווג כלכלי		לפי סיווג כלכלי
58,054	עלות עבודה - סך הכל	142,233	הכנסות עצמיות - סך הכל
25,634	מזה: חינוך	5,642	מזה: חינוך
3,995	רווחה	1,023	רווחה
		107,236	ארנונה - סך הכל גבייה
79,909	הוצאות לפעולות		* למגורים
		35,752	סך הכל גבייה
3,344	פירעון מלוות	40,441	סך הכל חיובים נטו
		88.4 %	יחס גבייה לכלל החיובים
1,144	הוצאות מימון	33,288	גבייה השנה (קרן + ריבית)
		40,558	חיוב בשנת החשבון
10,575	העברות והוצאות חד-פעמיות (כולל כיסוי גירעון מצטבר)	82.1 %	יחס גבייה השנה לחיוב השנה
		5,179	פטורים, שחרורים והנחות
		2,464	גביית פיגורים (קרן + ריבית)
50,800	כלליות, השתתפויות ותמיכות	71,484	* לא למגורים - סך הכל גבייה
		28,332	עצמיות אחרות
		62,680	הכנסות מהממשלה - סך הכל
		45,457	מזה: משרד החינוך
		11,891	משרד הרווחה
		-	מענק כללי
		8	מענקים מיוחדים ו/או מיועדים
		-	מענקים להקטנת גירעון מצטבר
		-	מלווה לאיזון
36,157	תקציב בלתי רגיל - סך הכל	62,816	תקציב בלתי רגיל - סך הכל
34,132	מזה: עבודות שבוצעו במשך השנה	280	מזה: השתתפות בעלי נכסים
-	העברת מלוות	15,407	השתתפות משרדי ממשלה
2,025	הוצאות אחרות	-	מלוות
		47,129	הכנסות אחרות
		1,087	עודף/גירעון בתקציב הרגיל השנה
		1,087	עודף/גירעון בתקציב הרגיל השנה ללא קבלת מלוות לאיזון
		13,812	עודף/גירעון מצטבר בתקציב הרגיל לסוף שנה
		9,805	עומס מלוות לפירעון בסוף השנה (כולל הפרשי הצמדה)

2019

גזר

חיובי ארנונה* לפי סוג נכס (2018 ו-2019)

חיוב באלפי ש"ח		שטחים באלפי מ"ר		סוג הנכס
2019	2018	2019	2018	
101,487	99,443	59,836	60,136	סך הכל
40,256	39,166	1,085	1,059	מגורים
3,300	2,756	33	28	משרדים, שירותים ומסחר
10,847	10,869	228	228	תעשייה
8,474	8,378	127	126	מלאכה
-	-	-	-	בנקים וחברות ביטוח
53	59	1	1	בתי מלון
-	-	-	-	חניונים
13,346	13,332	2,362	2,368	קרקע תפוסה
-	-	-	-	קרקע תפוסה המשמשת לעריכת אירועים
-	-	-	-	קרקע תפוסה במפעל עתיר שטח
2,179	2,185	55,209	55,458	אדמה חקלאית
-	-	-	-	מבנה חקלאי
-	-	-	-	אדמת בניין
-	-	-	-	מגורים שאינם בשימוש
-	-	-	-	מערכת סולרית הממוקמת על גג נכס
-	-	-	-	מערכת סולרית שאינה ממוקמת על גג נכס
-	-	-	-	קרקע תפוסה למערכת סולרית
23,032	22,698	791	869	יתר סוגי הנכסים

* חיובי ארנונה מתייחסים לנתוני חיוב ראשוני, שאינו כולל את השינויים בסכומי המס בשל הצמדה ואת הגידול הטבעי שחל במהלך השנה כתוצאה מתוספת נכסים.

מקור הנתונים: דוח כספי שנתי מבוקר ברשויות מקומיות, נספח א.

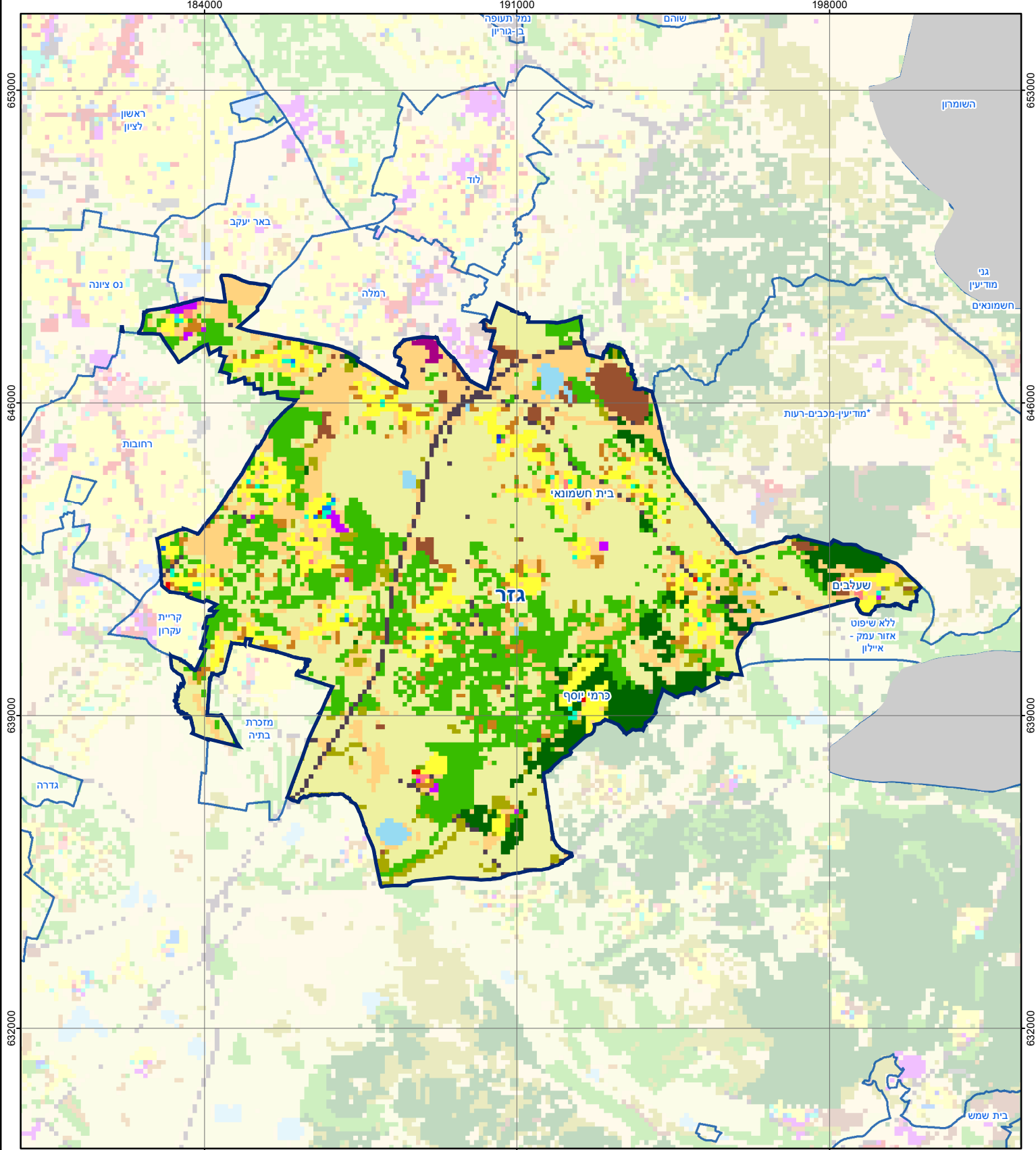

גזר

סוג רשות: מועצה אזורית

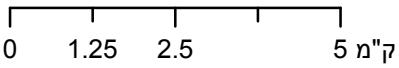

מפת התמצאות



שימושי קרקע:	
כרייה וחציבה	מסחר ומגורים במרכז עירוני
גופי מים	תחבורה
גינון לנוי פארק ציבורי	מסחר ומשרדים
יער חורש	תעשייה
מטעים	מכלולי תשתית
גידולי שדה	שירות לציבור ללא אפיון
שיחים בתה ועשבוני	מגורים
קרקע וסלע	מבנים חקלאיים
חינוך והשכלה	בריאות ורווחה
שירותי דת	חירום והצלה
שירותי מנהל ציבורי	בתי עלמין
תרבות פנאי וספורט	מלונאות ואירוח כפרי