

2019

הגלבוש

כללי

<p>מסל: 08 מחוז: הצפון                  מרחב ימי, רשויות הגובלות בחוף הים: 0 מעמד מוניציפלי: מועצה אזורית                  שנת קבלת מעמד מוניציפלי: 1949 סמל ושם ועדת תכנון ובנייה: 204 הגלבוש                  ממוצע המרחקים (ק"מ): 10.7                  ממוצע המרחקים משוקלל (2015) (ק"מ): 10.6                  שטח (קמ"ר): 251.92</p>
----------------------------------------------------------------------------------------------------------------------------------------------------------------------------------------------------------------------------------------------------------------------------------------------------------------------------------------------------------------

סמל צורת יישוב	צורת יישוב	מספר יישובים	אוכלוסייה, לפי צורת יישוב (לא כולל גרים מחוץ ליישובים)
	<b>סך הכל יישובים במועצה</b>	32	
170	יישובים עירוניים, יהודיים 19,999-10,000 תושבים	-	370 0.6%
180	יישובים עירוניים, יהודיים 9,999-5,000 תושבים	-	450 16.9%
190	יישובים עירוניים, יהודיים 4,999-2,000 תושבים	1	190 8.8%
191	יישובים עירוניים, מושבים 4,999-2,000 תושבים	-	290 21.1%
192	יישובים עירוניים, מושבים שיתופיים 4,999-2,000 תושבים	-	310 24.0%
193	יישובים עירוניים, קיבוצים 4,999-2,000 תושבים	-	320 3.5%
280	יישובים עירוניים, לא-יהודיים 9,000-5,000 תושבים	-	330 20.2%
290	יישובים עירוניים, לא-יהודיים 4,999-2,000 תושבים	2	350 4.9%
310	מושבים (לרבות כפרים שיתופיים)	13	
320	מושבים שיתופיים	1	
330	קיבוצים	8	
340	יישובים מוסדיים, יהודיים	-	
350	יישובים כפריים אחרים, יהודיים	3	
370	יישובים קהילתיים	1	
440	יישובים מוסדיים, לא-יהודיים	-	
450	יישובים כפריים אחרים, לא-יהודיים	3	

הערה:  
המספר שמעל האחוזים מציין את סמל צורת היישוב.

דמוגרפיה

<p>אחוזים</p> <p>100.0 30,794</p> <p>61.7</p> <p>58.6</p> <p>2.4</p> <p>533</p> <p>129</p> <p>404</p> <p>13.3</p> <p>0.6</p> <p>..</p> <p>113</p> <p>-63</p> <p>249</p> <p>50</p> <p>40.0</p> <p>52.0</p> <p>4.0</p> <p>4.0</p> <p>4.4</p>	<p>מספרים מוחלטים</p> <p>סך הכל</p> <p>יהודים ואחרים</p> <p>יהודים</p> <p>אחוז גידול האוכלוסייה (לעומת שנה קודמת)</p> <p>לידות חי</p> <p>פטירות</p> <p>ריבוי טבעי - סך הכל</p> <p>שיעור ל-1,000 תושבים</p> <p>פטירות תינוקות (ממוצע 2015-2019)</p> <p>שיעור ל-1,000 לידות חי 2015-2019</p> <p>הגירה בתוך הרשות</p> <p>מאזן הגירה פנימית</p> <p>מאזן הגירה - סך הכל</p> <p>עולים בהשתקעות ראשונה</p> <p>גיל (אחוזים): 17-0</p> <p>44-18</p> <p>64-45</p> <p>+65</p> <p>אחוז עולי 1990+ מסך האוכלוסייה</p>	<p>קבוצת אוכלוסייה ודת</p> <p>סך הכל</p> <p>יהודים ואחרים</p> <p>יהודים</p> <p>אחוז גידול האוכלוסייה בסוף 2019 - סך הכל (אלפים) 30.8</p> <p>זכרים 15.7</p> <p>נקבות 15.1</p> <p>יחס תלות (ל-1,000 תושבים בלתי תלויים) 921</p> <p>התפלגות אוכלוסייה, לפי גיל ומין (אחוזים)</p>	<p>גיל</p> <p>9.2 4-0</p> <p>9.7 9-5</p> <p>9.8 14-10</p> <p>9.2 19-15</p> <p>14.4 29-20</p> <p>18.6 44-30</p> <p>15.6 59-45</p> <p>3.4 64-60</p> <p>10.0 +65</p> <p>34.3 17-0</p> <p>4.2 +75</p>																																	
<p>הגירה פנימית, לפי מין וגיל</p> <table border="1"> <thead> <tr> <th colspan="4">גיל</th> <th colspan="2">מין</th> <th rowspan="2">סך הכל</th> <th rowspan="2">נכנסים</th> <th rowspan="2">יוצאים</th> </tr> <tr> <th>+65</th> <th>64-30</th> <th>29-15</th> <th>עד 14</th> <th>נקבות</th> <th>זכרים</th> </tr> </thead> <tbody> <tr> <td>17</td> <td>329</td> <td>173</td> <td>325</td> <td>462</td> <td>382</td> <td>844</td> <td></td> <td></td> </tr> <tr> <td>20</td> <td>344</td> <td>286</td> <td>257</td> <td>483</td> <td>424</td> <td>907</td> <td></td> <td></td> </tr> </tbody> </table>				גיל				מין		סך הכל	נכנסים	יוצאים	+65	64-30	29-15	עד 14	נקבות	זכרים	17	329	173	325	462	382	844			20	344	286	257	483	424	907		
גיל				מין		סך הכל	נכנסים	יוצאים																												
+65	64-30	29-15	עד 14	נקבות	זכרים																															
17	329	173	325	462	382	844																														
20	344	286	257	483	424	907																														

2019

הגלבוש

שכר ורווחה

מקבלי קצבאות בגין ילדים (סוף שנה)				מקבלי:	
מספר ילדים במשפחה			סך הכל	209	דמי אבטלה - סך הכל (ממוצע חודשי)
+5	4-3	2-1			
138	1,610	2,485	4,233	97	מזה: גברים
743	5,269	3,847	9,859	-	הכשרה מקצועית
<b>משפחות ילדים</b>					
נתוני 2018					
שכר חודשי ממוצע של שכיר במשך השנה					
% שינוי ריאלי לעומת שנה קודמת			ש"ח	3,014	קצבאות זקנה ושאימים (סוף שנה)
2.2	8,919	מזה: אחוז מקבלי השלמת הכנסה			
2.2	10,663	גמלת הבטחה הכנסה (נפשות, במשך השנה)			
2.5	7,034	גמלאות (סוף שנה): סיעוד			
<b>מספר השכירים</b>					
13,336 מספר השכירים המשתכרים עד שכר מינימום					
39.4 אחוז השכירים (מדד גייני, 0 שוויון מלא)					
0.4220 מדד אי-השוויון - שכירים (מדד גייני, 0 שוויון מלא)					
1,643 מספר העצמאים					
9,694 הכנסה חודשית ממוצעת של עצמאי במשך השנה (ש"ח)					
-1.3 אחוז שינוי ריאלי לעומת שנה קודמת					
44.5 אחוז העצמאים המשתכרים עד מחצית השכר הממוצע					
				558	נכות כללית
				954	ניידות
				125	נכות מעבודה ותלויים
				130	נכות מעבודה ותלויים
<b>מבוטחים בקופות חולים</b>					
91.1 באחוזים: כללית					
4.7 מכבי					
3.4 מאוחדת					
0.8 לאומית					

בנייה ודיור

גמר בנייה	התחלת בנייה	שטח - סך הכל (אלפי מ"ר)
52.0	107.1	מזה: למגורים (אלפי מ"ר)
22.0	41.2	מספר דירות
111	185	

תשתיות ושירותים עירוניים

גמר	התחלה	סלילת כבישים חדשים, הרחבה ושיקום של כבישים
-	-	אורך (ק"מ)
-	-	שטח (אלפי מ"ר)
-	-	הנחת צינורות: מים (ק"מ)
-	0.5	ביוב (ק"מ)
-	-	תיעול (ק"מ)

תחבורה

13,302	כלי רכב מנועיים - סך הכל
10,443	מזה: כלי רכב פרטיים
7.6	גיל ממוצע של כלי רכב פרטי (שנים)
11	תאונות דרכים עם נפגעים (ת"ד) - סך הכל
1	קטלניות
2	קשות
8	קלות
0.4	שיעור ל-1,000 תושבים
0.8	שיעור ל-1,000 כלי רכב
-	הרוגים

חינוך

ילדים בגנים של משרד החינוך תשע"ט 2018/19				
סך הכל	גיל 3	גיל 4	גיל 5	גיל 6
1,795	598	557	591	49

תשע"ט 2018/19	בתי ספר	כיתות	תלמידים	ממוצע תלמידים לכיתה
סך הכל	15	252	6,179	-
יסודי	11	137	3,427	27
על-יסודי	7	115	2,752	-
חטיבת ביניים	4	57	1,389	-
תיכון	3	58	1,363	-
זכאים לתעודת בגרות מבין תלמידי כיתות יב (אחוזים):				
סך הכל	74.0			
עמדו בדרישות הסף של האוניברסיטאות	61.0			

השכלה גבוהה

2020	אחוז
28.4	בעלי תארים מישראל מכלל בני 35-55
27.8	מסיימי יב שהחלו לימודים גבוהים בתוך 8 שנים מסיום התיכון
8.8	סטודנטים מכלל בני 20-25
2.5	סטודנטים מכלל האוכלוסייה

פסולת

1.8	פסולת מוצקה ביתית, מסחרית וגזם (ק"ג לנפש ליום)
30.3	אחוז מחזור

2019

הגלבוע

שימושי קרקע 2013

אחוז	קמ"ר	
100.0	252.10	סך הכל שטח שיפוט
3.2	8.19	מגורים
-	0.11	חינוך והשכלה
-	0.02	בריאות ורווחה
-	0.12	שירותים ציבוריים
0.1	0.36	תרבות, פנאי, נופש וספורט
-	0.04	מסחר ומשרדים
0.2	0.61	תעשייה
0.6	1.60	תשתית ותחבורה
1.9	4.80	מבנים חקלאיים
-	0.10	גינון לנוי, פארק ציבורי
7.7	19.52	יער וחורש
7.6	19.25	מטעים
57.8	145.83	גידולי שדה
20.9	51.55	שטח פתוח אחר
3,407	(נפשות לקמ"ר)	צפיפות אוכלוסייה לשטח בנוי למגורים
27.9		אוכלוסייה בסוף 2013 - סך הכל (אלפים)

מדד פריפריאליות 2015

3	אשכול: (מ-1 עד 10, 1 הפריפריאלי ביותר)
-0.417	ערך מדד:
73	דירוג: (מ-1 עד 255, 1 הפריפריאלי ביותר)
	דירוג לפי מרכיבי המדד:
58	מדד נגישות פוטנציאלית:
	(מ-1 עד 255, 1 הנגישות הנמוכה ביותר)
114	קרבה לגבול מחוז תל אביב:
	(מ-1 עד 255, 1 המרוחק ביותר)

מדד חברתי-כלכלי 2017

5	אשכול: (מ-1 עד 10, 1 הנמוך ביותר)
-0.030	ערך מדד:
121	דירוג: (מ-1 עד 255, 1 הנמוך ביותר)

אוכלוסיית דיור משותף 2018

אחוז מאוכל' הרשות	סך הכל	
	10	מוסדות דיור משותף
	697	דיירי דיור משותף
0.13		בתי אבות ודיור מוגן
0.31		מוסדות חינוך
-		מוסדות דת
0.13		מוסדות אשפוז כולל הוסטלים
1.75		מוסדות אחרים

2019

הגלבוש

נתוני ביצוע תקציב הרשות (אלפי ש"ח, אלא אם כן צוין אחרת)

הוצאות		הכנסות	
318,848	סך הכל תשלומים (תקציב רגיל ובלתי רגיל)	280,525	סך הכל תקבולים (תקציב רגיל ובלתי רגיל)
231,804	<u>תקציב רגיל - סך הכל</u>	208,988	<u>תקציב רגיל - סך הכל</u>
7,528	הוצאות לנפש (ש"ח)	6,787	הכנסות לנפש (ש"ח)
	<b>לפי פרקי תקציב</b>		<b>לפי פרקי תקציב</b>
25,939	הנהלה וכלליות	104,617	מיסים ומענקים
28,060	שירותים מקומיים	9,067	שירותים מקומיים
124,644	שירותים ממלכתיים	85,688	שירותים ממלכתיים
92,454	מזה: חינוך	66,282	מזה: חינוך
21,946	רווחה	17,039	רווחה
8,689	תרבות	850	תרבות
7,755	מפעלים	7,835	מפעלים
-	מזה: מפעל המים	-	מזה: מפעל מים
45,406	תשלומים בלתי רגילים	1,781	תקבולים בלתי רגילים
	<b>לפי סיווג כלכלי</b>		<b>לפי סיווג כלכלי</b>
67,508	עלות עבודה - סך הכל	97,042	הכנסות עצמיות - סך הכל
36,375	מזה: חינוך	3,934	מזה: חינוך
3,965	רווחה	308	רווחה
		62,925	ארנונה - סך הכל גבייה
65,246	הוצאות לפעולות		* למגורים
18,302	פירעון מלוות	37,042	סך הכל גבייה
2,870	הוצאות מימון	53,798	סך הכל חיובים נטו
		68.9 %	יחס גבייה לכלל החיובים
28,026	העברות והוצאות חד-פעמיות (כולל כיסוי גירעון מצטבר)	31,464	גבייה השנה (קרן + ריבית)
		47,034	חיוב בשנת החשבון
49,852	כלליות, השתתפויות ותמיכות	66.9 %	יחס גבייה השנה לחיוב השנה
		10,506	פטורים, שחרורים והנחות
		5,578	גביית פיגורים (קרן + ריבית)
		25,883	* לא למגורים - סך הכל גבייה
		29,875	עצמיות אחרות
		111,946	הכנסות מהממשלה - סך הכל
		58,390	מזה: משרד החינוך
		18,325	משרד הרווחה
		28,161	מענק כללי
		2,333	מענקים מיוחדים ו/או מיועדים
		-	מענקים להקטנת גירעון מצטבר
		-	מלווה לאיזון
87,044	<u>תקציב בלתי רגיל - סך הכל</u>	71,537	<u>תקציב בלתי רגיל - סך הכל</u>
83,104	מזה: עבודות שבוצעו במשך השנה	9,067	מזה: השתתפות בעלי נכסים
-	העברת מלוות	42,998	השתתפות משרדי ממשלה
3,940	הוצאות אחרות	385	מלוות
		19,087	הכנסות אחרות
			<b>עודף/גירעון בתקציב הרגיל השנה</b>
		-22,816	<b>עודף/גירעון בתקציב הרגיל השנה ללא קבלת מלוות לאיזון</b>
		-49,861	<b>עודף/גירעון מצטבר בתקציב הרגיל לסוף שנה</b>
		118,416	<b>עומס מלוות לפירעון בסוף השנה (כולל הפרשי הצמדה)</b>

**2019**

**הגלבוע**

**חיובי ארנונה\* לפי סוג נכס (2018 ו-2019)**

חיוב באלפי ש"ח		שטחים באלפי מ"ר		סוג הנכס
2019	2018	2019	2018	
<b>74,177</b>	<b>71,610</b>	<b>37,436</b>	<b>37,115</b>	<b>סך הכל</b>
46,250	44,694	1,206	1,169	מגורים
4,306	3,697	66	52	משרדים, שירותים ומסחר
12,307	12,358	356	356	תעשייה
-	-	-	-	מלאכה
-	-	-	-	בנקים וחברות ביטוח
-	-	-	-	בתי מלון
-	-	-	-	חניונים
7,602	7,226	852	823	קרקע תפוסה
-	-	-	-	קרקע תפוסה המשמשת לעריכת אירועים
-	-	-	-	קרקע תפוסה במפעל עתיר שטח
1,682	1,687	28,246	28,122	אדמה חקלאית
585	545	1,462	1,362	מבנה חקלאי
-	-	-	-	אדמת בניין
-	-	-	-	מגורים שאינם בשימוש
-	-	-	-	מערכת סולרית הממוקמת על גג נכס
-	-	-	-	מערכת סולרית שאינה ממוקמת על גג נכס
-	-	-	-	קרקע תפוסה למערכת סולרית
1,444	1,403	5,249	5,231	יתר סוגי הנכסים

\* חיובי ארנונה מתייחסים לנתוני חיוב ראשוני, שאינו כולל את השינויים בסכומי המס בשל הצמדה ואת הגידול הטבעי שחל במהלך השנה כתוצאה מתוספת נכסים.

מקור הנתונים: דוח כספי שנתי מבוקר ברשויות מקומיות, נספח א.

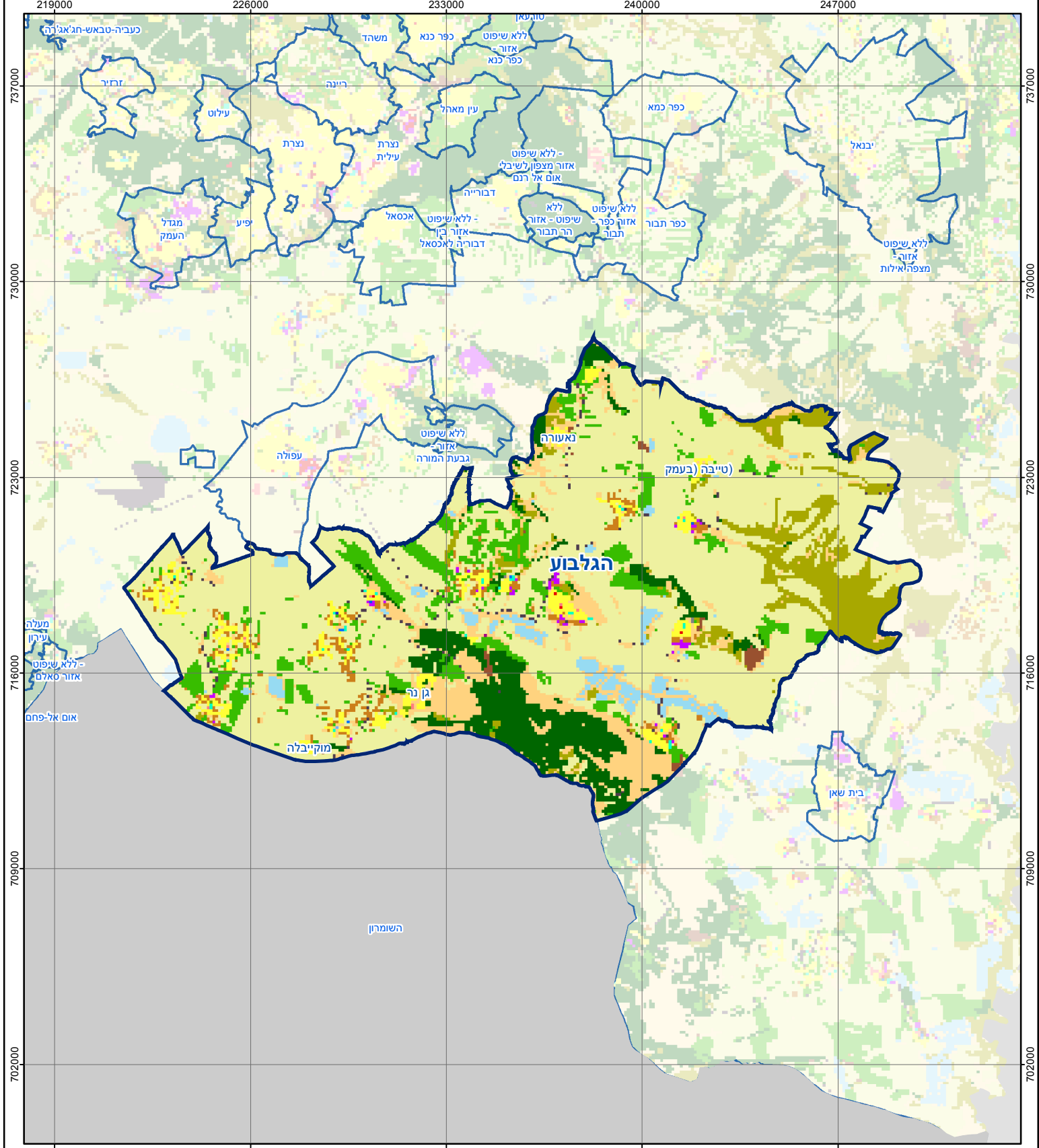

# הגלבוע

סוג רשות: מועצה אזורית

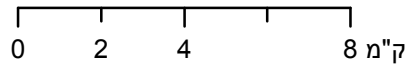

## מפת התמצאות



שימושי קרקע:	
	חינוך והשכלה
	בריאות ורווחה
	שירותי דת
	חירום והצלה
	שירותי מנהל ציבורי
	בתי עלמין
	תרבות פנאי וספורט
	מלונאות ואירוח כפרי
	מסחר ומגורים במרכז עירוני
	תחבורה
	מסחר ומשרדים
	תעשייה
	מכלולי תשתית
	שירות לציבור ללא אפיון
	מגורים
	מבנים חקלאיים
	כרייה וחציבה
	גופי מים
	גינות לנוי פארק ציבורי
	יער וחורש
	מטעים
	גידולי שדה
	שיחים בתה ועשבוני
	קרקע וסלע