

2019

טייבה

כללי

| מספרים מוחלטים | קבוצת אוכלוסייה ודת | אחוזים |
|----------------|---------------------|--------|
| 43,957 | סך הכל | 100.0 |
| | ערבים | |
| | מוסלמים | 100.0 |

סמל: 2730 מחוז: המרכז
מעמד מוניציפלי: עירייה
שנת קבלת מעמד מוניציפלי: 1990
מספר חברי מועצה: 15
סמל ושם ועדת תכנון ובנייה: 402 טייבה
מרחק מגבול מחוז תל אביב (2015) (ק"מ): 20.5
מרחב ימי, רשויות הגובלות בחוף הים: 0

דמוגרפיה

| | |
|-------|---|
| 1.9 | אחוז גידול האוכלוסייה (לעומת שנה קודמת) |
| 801 | לידות חי |
| 164 | פטירות |
| 637 | ריבוי טבעי - סך הכל |
| 14.6 | שיעור ל-1,000 תושבים |
| 3.6 | פטירות תינוקות (ממוצע 2019-2015) |
| (4.4) | שיעור ל-1,000 לידות חי 2019-2015 |
| 41 | הגירה בתוך הרשות |
| 142 | מאזן הגירה פנימית |
| 158 | מאזן הגירה - סך הכל |

אוכלוסייה בסוף 2019 - סך הכל (אלפים) 44.0
זכרים 22.1
נקבות 21.8
יחס תלות (ל-1,000 תושבים בלתי תלויים) 872

התפלגות אוכלוסייה, לפי גיל ומין (אחוזים)

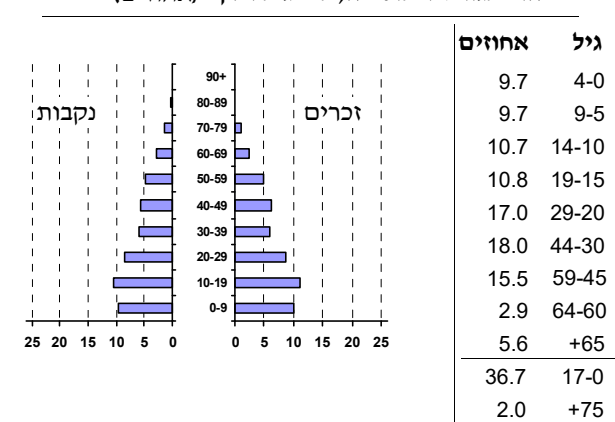

הגירה פנימית, לפי מין וגיל

| גיל | | | | מין | | סך הכל | |
|-----|-------|-------|-------|-------|-------|--------|--------|
| +65 | 64-30 | 29-15 | עד 14 | נקבות | זכרים | | |
| 3 | 98 | 120 | 102 | 212 | 111 | 323 | נכנסים |
| - | 53 | 78 | 49 | 118 | 62 | 180 | יוצאים |

שכר ורווחה

| מקבלי קצבאות בגין ילדים (סוף שנה) | | | | מקבלי: | |
|-----------------------------------|--|--------|--------|----------------------------------|-------------------------------------|
| מספר ילדים במשפחה | | | סך הכל | דמי אבטלה - סך הכל (ממוצע חודשי) | מזה: גברים |
| +5 | 4-3 | 2-1 | | | |
| 338 | 2,291 | 3,879 | 6,508 | 151 | הכשרה מקצועית |
| 1,804 | 7,608 | 5,925 | 15,337 | 40 | גיל ממוצע (לא כולל חיילים) |
| נתוני 2018 | | | | 123 | דמי אבטלה ממוצעים ליום (ש"ח) |
| שכר חודשי ממוצע של שכיר במשך השנה | | | | 2,672 | קצבאות זקנה ושאיירים (סוף שנה) |
| % שינוי ריאלי לעומת שנה קודמת | | ש"ח | | 20.8 | מזה: אחוז מקבלי השלמת הכנסה |
| 2.7 | 6,438 | סך הכל | 807 | 1,963 | גמלת הבטחת הכנסה (נפשות, במשך השנה) |
| 3.1 | 7,364 | גברים | 1,451 | 807 | גמלאות (סוף שנה): סיעוד |
| 2.9 | 5,380 | נשים | 170 | 170 | נכות כללית |
| 17,973 | מספר השכירים | | | 130 | נכות מעבודה ותלויים |
| 52.7 | אחוז השכירים המשתכרים עד שכר מינימום | | | מבוטחים בקופות חולים | |
| 0.3960 | מדד אי-השוויון - שכירים (מדד גיני, 0 שוויון מלא) | | | 73.4 | באחוזים: כללית |
| 1,734 | מספר העצמאים | | | 11.0 | מכבי |
| 8,138 | הכנסה חודשית ממוצעת של עצמאי במשך השנה (ש"ח) | | | 10.4 | מאוחדת |
| 4.3 | אחוז שינוי ריאלי לעומת שנה קודמת | | | 5.2 | לאומית |
| 45.2 | אחוז העצמאים המשתכרים עד מחצית השכר הממוצע | | | | |

2019

טייבה

מים

| | | |
|---|-----------------|------------------------|
| תקבולים (אלפי מ"ק) פחת (אלפי מ"ק) אחוז הפחת מסך כל תקבולי המים צריכה, לפי ייעוד | | |
| 4,674 | | |
| 1,715 | | |
| 36.7 | | |
| אחוז מסך הכל | אלפי מ"ק | |
| 100.0 | 2,959 | סך הכל |
| 99.8 | 2,953 | ביתית (וכל צריכה אחרת) |
| 0.2 | 6 | חקלאית |
| צריכה ביתית (וכל צריכה אחרת), לפי ייעוד | | |
| מ"ק לנפש | אחוז | אלפי מ"ק |
| 67.2 | 100.0 | 2,953 |
| 58.9 | 87.6 | 2,587 |
| 2.3 | 3.5 | 103 |
| - | - | - |
| 4.3 | 6.4 | 189 |
| 1.0 | 1.5 | 45 |

תחבורה

| | |
|--------|--|
| 18,210 | כלי רכב מנועיים - סך הכל |
| 14,836 | מזה: כלי רכב פרטיים |
| 9.0 | גיל ממוצע של כלי רכב פרטי (שנים) |
| 17 | תאונות דרכים עם נפגעים (ת"ד) - סך הכל |
| - | קטלניות |
| 3 | קשות |
| 14 | קלות |
| 0.4 | שיעור ל-1,000 תושבים |
| 1.0 | שיעור ל-1,000 כלי רכב |
| - | הרוגים |

פסולת

| | |
|---------------------------------------|-------------------|
| פסולת מוצקה ביתית, מסחרית וגזם | |
| 1.9 | (ק"ג לנפש ליום) |
| 7.5 | אחוז מחזור |

בנייה ודיוור

| | | |
|------------------|--------------------|---|
| גמר בנייה | התחלת בנייה | |
| 33.0 | 14.9 | שטח - סך הכל (אלפי מ"ר) |
| 22.6 | 13.7 | מזה: למגורים (אלפי מ"ר) |
| 110 | 65 | מספר דירות |
| 9,560 | | מספר דירות למגורים לפי מרשם מבנים ודירות |

שטח וצפיפות

| | |
|---------|---------------------|
| 18.91 | שטח (קמ"ר) |
| 2,325.0 | צפיפות לקמ"ר |

חינוך

| | | | | |
|--|----------------|--------------|----------------|----------------------------|
| ילדים בגנים של משרד החינוך תשע"ט 2018/19 | | | | |
| סך הכל | גיל 3 | גיל 4 | גיל 5 | גיל 6 |
| 2,287 | 700 | 762 | 775 | 50 |
| תשע"ט 2018/19 | | | | |
| סך הכל | בתי ספר | כיתות | תלמידים | ממוצע תלמידים לכיתה |
| 17 | 403 | 10,653 | 27 | 27 |
| 13 | 222 | 5,253 | 27 | 27 |
| 8 | 181 | 5,400 | 27 | 27 |
| 4 | 95 | 2,776 | 27 | 27 |
| 4 | 86 | 2,624 | 27 | 27 |
| זכאים לתעודת בגרות מבין תלמידי כיתות יב (אחוזים): | | | | |
| סך הכל | | | | |
| 74.3 | | | | |
| עמדו בדרישות הסף של האוניברסיטאות | | | | |
| 60.6 | | | | |

השכלה גבוהה

| | |
|------|--|
| 2020 | אחוז |
| 13.5 | בעלי תארים מישראל מכלל בני 35-55 |
| 29.9 | מסיימי יב שהחלו לימודים גבוהים בתוך 8 שנים מסיום התיכון |
| 17.9 | סטודנטים מכלל בני 20-25 |
| 3.0 | סטודנטים מכלל האוכלוסייה |

בריאות

| | | |
|---------|-----------|--|
| 6.64 | 2019-2015 | שיעור פטירות מתוקנן ל-1,000 תושבים |
| .. | 2019-2015 | תוחלת חיים - סך הכל |
| 2.47 | | שיעור פרייון כולל ל-1,000 תושבים |
| 2,843.0 | 2016-2014 | מספר מקרי סוכרת ממוצע לשנה |
| 103.3 | 2016-2014 | שיעור מקרי סוכרת מתוקנן ל-1,000 תושבים |
| | | בעלי עודף משקל/השמנת יתר (אחוזים) |
| 34.0 | 2018/19 | כיתה א |
| 50.0 | 2018/19 | כיתה ז |
| 34.2 | 2018-2014 | מספר מקרי סרטן ממוצע לשנה, גברים |
| 280.50 | 2018-2014 | שיעור מקרי סרטן מכל הסוגים מתוקנן ל-100,000 תושבים, גברים |
| 37.2 | 2018-2014 | מספר מקרי סרטן ממוצע לשנה, נשים |
| 235.10 | 2018-2014 | שיעור מקרי סרטן מכל הסוגים מתוקנן ל-100,000 תושבים, נשים |

תשתיות ושירותים עירוניים

| | | |
|------------|--------------|---|
| גמר | התחלה | |
| 10.3 | - | סלילת כבישים חדשים, הרחבה ושיקום של כבישים |
| 84.6 | - | אורך (ק"מ) |
| - | - | שטח (אלפי מ"ר) |
| 0.8 | 0.8 | הנחת צינורות: מים (ק"מ) |
| 9.7 | 4.8 | ביוב (ק"מ) |
| | | תיעול (ק"מ) |

טייבה

2019

מדד חברתי- כלכלי 2017

| | |
|------------------------------------|--------|
| אשכול: (מ-1 עד 10, 1 הנמוך ביותר) | 3 |
| ערך מדד: | -0.822 |
| דירוג: (מ-1 עד 255, 1 הנמוך ביותר) | 59 |

מדד פריפריאליות 2015

| | |
|---|-------|
| אשכול: (מ-1 עד 10, 1 הפריפריאלי ביותר) | 6 |
| ערך מדד: | 0.929 |
| דירוג: (מ-1 עד 255, 1 הפריפריאלי ביותר) | 201 |
| דירוג לפי מרכיבי המדד: | |
| מדד נגישות פוטנציאלית: | 197 |
| (מ-1 עד 255, 1 הנגישות הנמוכה ביותר) | |
| קרבה לגבול מחוז תל אביב: | 200 |
| (מ-1 עד 255, 1 המרוחק ביותר) | |

מדד קומפקטיות 2018

| | |
|---------------------------------------|--------|
| אשכול: (מ-1 עד 10, 1 הקומפקטי ביותר) | 4 |
| דירוג: (מ-1 עד 197, 1 הקומפקטי ביותר) | 92 |
| ציון תקן: | -0.280 |

שימושי קרקע 2013

| סך הכל בני 15 ומעלה (אלפים) | קמ"ר | אחוז |
|--|-------|-------|
| התעודה הגבוהה ביותר (אחוזים) | 18.87 | 100.0 |
| ללא תעודה, תעודת סיום ביי"ס יסודי או חטי"ב | 3.67 | 19.4 |
| תעודת סיום ביי"ס תיכון | 0.08 | 0.4 |
| תעודת בגרות | 0.01 | 0.1 |
| תעודת סיום מוסד על תיכון | 0.04 | 0.2 |
| תעודה אקדמית | 0.06 | 0.3 |
| תכונות כוח עבודה | | |
| אחוז המשתתפים בכוח העבודה | 0.50 | 2.6 |
| שיעור תעסוקה | 0.34 | 1.8 |
| אחוז בלתי מועסקים | 0.60 | 3.2 |
| אחוז מועסקים מחוץ ליישוב המגורים | 0.33 | 1.7 |
| סך כל משקי הבית (אלפים) | | |
| ממוצע נפשות למשק בית | 0.02 | 0.1 |
| בעלות על דירה (אחוז מתוך משקי הבית) | 0.03 | 0.2 |
| בבעלות | 4.34 | 23.0 |
| בשכירות | 3.92 | 20.8 |
| | 4.93 | 26.2 |
| סך הכל שטח שיפוט | 18.87 | 100.0 |
| מגורים | 3.67 | 19.4 |
| חינוך והשכלה | 0.08 | 0.4 |
| בריאות ורווחה | 0.01 | 0.1 |
| שירותים ציבוריים | 0.04 | 0.2 |
| תרבות, פנאי, נופש וספורט | 0.06 | 0.3 |
| מסחר ומשרדים | 0.50 | 2.6 |
| תעשייה | 0.34 | 1.8 |
| תשתית ותחבורה | 0.60 | 3.2 |
| מבנים חקלאיים | 0.33 | 1.7 |
| גינון לנוי, פארק ציבורי | 0.02 | 0.1 |
| יער וחורש | 0.03 | 0.2 |
| מטעים | 4.34 | 23.0 |
| גידולי שדה | 3.92 | 20.8 |
| שטח פתוח אחר | 4.93 | 26.2 |

מורשעים בדין (נתונים ארעיים) 2018

| סך הכל | שיעור ל-1,000 בני 19 ומעלה | סוגי עבירות |
|--------|----------------------------|--------------------|
| .. | .. | כלפי הסדר הציבורי |
| .. | .. | כלפי חיי אדם וגופו |
| אחוז | | מוסר |
| | | רכוש |
| | | מרמה וכלכליות |
| | | רישוי |
| | | אחר |

| | |
|--|--------|
| צפיפות אוכלוסייה לשטח בנוי למגורים (נפשות לקמ"ר) | 10,790 |
| אוכלוסייה בסוף 2013 - סך הכל (אלפים) | 39.6 |

אוכלוסיית דזור משותף 2018

| אחוז מאוכל' הרשות | סך הכל | מוסדות דזור משותף |
|-------------------|--------|---------------------------|
| | 2 | דיירי דזור משותף |
| | 78 | בתי אבות ודזור מוגן |
| - | | מוסדות חינוך |
| 0.10 | | מוסדות דת |
| - | | מוסדות אשפוז כולל הוסטלים |
| 0.09 | | מוסדות אחרים |

2019

טייבה

נתוני ביצוע תקציב הרשות (אלפי ש"ח, אלא אם כן צוין אחרת)

| הוצאות | | הכנסות | |
|---------|--|---------|--|
| 263,771 | סך הכל תשלומים (תקציב רגיל ובלתי רגיל) | 229,042 | סך הכל תקבולים (תקציב רגיל ובלתי רגיל) |
| 213,681 | <u>תקציב רגיל - סך הכל</u> | 185,310 | <u>תקציב רגיל - סך הכל</u> |
| 4,861 | הוצאות לנפש (ש"ח) | 4,216 | הכנסות לנפש (ש"ח) |
| | לפי פרקי תקציב | | לפי פרקי תקציב |
| 23,157 | הנהלה וכלליות | 92,570 | מיסים ומענקים |
| 42,073 | שירותים מקומיים | 6,841 | שירותים מקומיים |
| 111,689 | שירותים ממלכתיים | 79,038 | שירותים ממלכתיים |
| 73,002 | מזה: חינוך | 53,270 | מזה: חינוך |
| 25,210 | רווחה | 20,328 | רווחה |
| 11,205 | תרבות | 4,258 | תרבות |
| 3,258 | מפעלים | 5,497 | מפעלים |
| 206 | מזה: מפעל המים | 1,603 | מזה: מפעל מים |
| 33,504 | תשלומים בלתי רגילים | 1,364 | תקבולים בלתי רגילים |
| | לפי סיווג כלכלי | | לפי סיווג כלכלי |
| 64,685 | עלות עבודה - סך הכל | 73,446 | הכנסות עצמיות - סך הכל |
| 32,492 | מזה: חינוך | 1,900 | מזה: חינוך |
| 5,103 | רווחה | 210 | רווחה |
| | | 38,210 | ארנונה - סך הכל גבייה |
| 61,856 | הוצאות לפעולות | | * למגורים |
| | | 30,439 | סך הכל גבייה |
| 7,088 | פירעון מלוות | 65,148 | סך הכל חיובים נטו |
| | | 46.7 % | יחס גבייה לכלל החיובים |
| 938 | הוצאות מימון | 22,551 | גבייה השנה (קרן + ריבית) |
| | | 49,896 | חיוב בשנת החשבון |
| 6,406 | העברות והוצאות חד-פעמיות (כולל כיסוי גירעון מצטבר) | 45.2 % | יחס גבייה השנה לחיוב השנה |
| | | 17,382 | פטורים, שחרורים והנחות |
| | | 7,888 | גביית פיגורים (קרן + ריבית) |
| 72,708 | כלליות, השתתפויות ותמיכות | 7,771 | * לא למגורים - סך הכל גבייה |
| | | 33,126 | עצמיות אחרות |
| | | 111,864 | הכנסות מהממשלה - סך הכל |
| | | 52,368 | מזה: משרד החינוך |
| | | 20,094 | משרד הרווחה |
| | | 34,484 | מענק כללי |
| | | 963 | מענקים מיוחדים ו/או מיועדים |
| | | - | מענקים להקטנת גירעון מצטבר |
| | | - | מלווה לאיזון |
| 50,090 | <u>תקציב בלתי רגיל - סך הכל</u> | 43,732 | <u>תקציב בלתי רגיל - סך הכל</u> |
| 46,154 | מזה: עבודות שבוצעו במשך השנה | - | מזה: השתתפות בעלי נכסים |
| - | העברת מלוות | 32,991 | השתתפות משרדי ממשלה |
| 3,936 | הוצאות אחרות | - | מלוות |
| | | 10,741 | הכנסות אחרות |
| | | | עודף/גירעון בתקציב הרגיל השנה |
| | -28,371 | | עודף/גירעון בתקציב הרגיל השנה ללא קבלת מלוות לאיזון |
| | -28,371 | | עודף/גירעון מצטבר בתקציב הרגיל לסוף שנה |
| | -32,837 | | עומס מלוות לפירעון בסוף השנה (כולל הפרשי הצמדה) |
| | 30,279 | | |

2019

טייבה

חיובי ארנונה* לפי סוג נכס (2018 ו-2019)

| חיוב באלפי ש"ח | | שטחים באלפי מ"ר | | סוג הנכס |
|----------------|---------------|-----------------|---------------|-------------------------------------|
| 2019 | 2018 | 2019 | 2018 | |
| 64,241 | 64,141 | 12,557 | 12,551 | סך הכל |
| 51,486 | 51,266 | 1,419 | 1,418 | מגורים |
| 6,123 | 7,996 | 75 | 108 | משרדים, שירותים ומסחר |
| 1,816 | 622 | 15 | 5 | תעשייה |
| - | - | - | - | מלאכה |
| 716 | 713 | 1 | 1 | בנקים וחברות ביטוח |
| - | - | - | - | בתי מלון |
| - | - | - | - | חניונים |
| 1,775 | 1,774 | 133 | 134 | קרקע תפוסה |
| - | - | - | - | קרקע תפוסה המשמשת לעריכת אירועים |
| - | - | - | - | קרקע תפוסה במפעל עתיר שטח |
| 678 | 676 | 10,837 | 10,829 | אדמה חקלאית |
| 11 | - | 1 | - | מבנה חקלאי |
| - | - | - | - | אדמת בניין |
| - | - | - | - | מגורים שאינם בשימוש |
| - | - | - | - | מערכת סולרית הממוקמת על גג נכס |
| - | - | - | - | מערכת סולרית שאינה ממוקמת על גג נכס |
| - | - | - | - | קרקע תפוסה למערכת סולרית |
| 1,636 | 1,094 | 77 | 57 | יתר סוגי הנכסים |

* חיובי ארנונה מתייחסים לנתוני חיוב ראשוני, שאינו כולל את השינויים בסכומי המס בשל הצמדה ואת הגידול הטבעי שחל במהלך השנה כתוצאה מתוספת נכסים.

מקור הנתונים: דוח כספי שנתי מבוקר ברשויות מקומיות, נספח א.

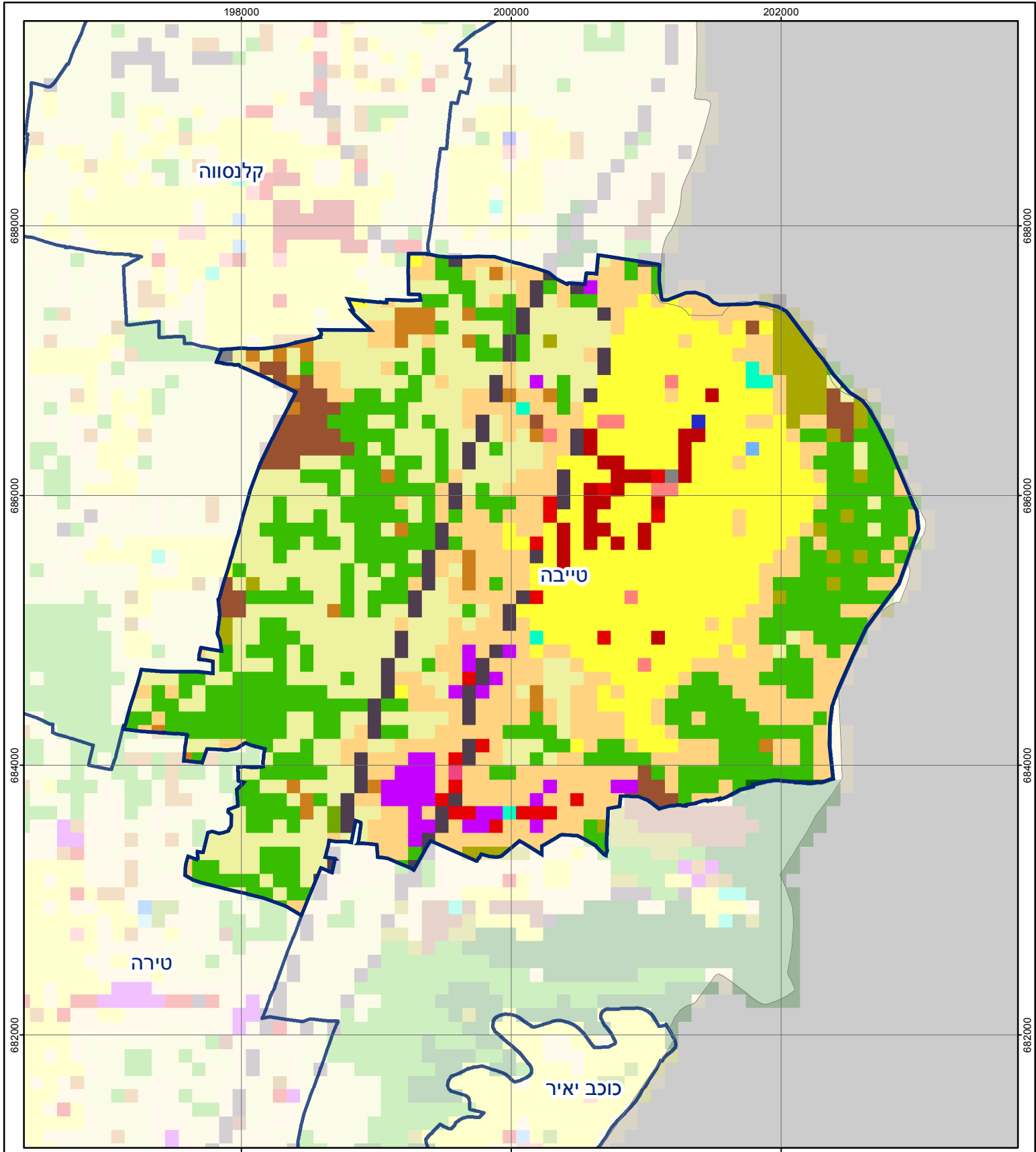

טייבה

סוג רשות: עירייה
 סמל יישוב: 2730

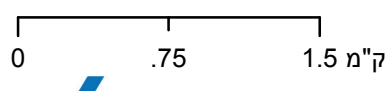

מפת התמצאות



| שימושי קרקע: | | |
|------------------------|---------------------------|---------------------|
| כרייה וחציבה | מסחר ומגורים במרכז עירוני | חינוך והשכלה |
| גופי מים | תחבורה | בריאות ורווחה |
| גינון לנוי פארק ציבורי | מסחר ומשרדים | שירותי דת |
| יער וחורש | תעשייה | חירום והצלה |
| מטעים | מכלולי תשתית | שירותי מנהל ציבורי |
| גידולי שדה | שירות לציבור ללא אפיון | בתי עלמין |
| שיחים בתה ועשבוני | מגורים | תרבות פנאי וספורט |
| קרקע וסלע | מבנים חקלאיים | מלונאות ואירוח כפרי |