

2019

שבלי - אום אל-גנם

כללי

מספרים מוחלטים	קבוצת אוכלוסייה ודת	אחוזים
6,053	סך הכל	100.0
	ערבים	
	מוסלמים	100.0

סמל: 0913 מחוז: הצפון
 מעמד מוניציפלי: מועצה מקומית
 שנת קבלת מעמד מוניציפלי: 1984
 מספר חברי מועצה: 9
 סמל ושם ועדת תכנון ובנייה: 251 הגליל המזרחי
 מרחק מגבול מחוז תל אביב (2015) (ק"מ): 89.6
 מרחב ימי, רשויות הגובלות בחוף הים: 0

דמוגרפיה

1.0	אחוז גידול האוכלוסייה (לעומת שנה קודמת)
115	לידות חי
19	פטירות
96	ריבוי טבעי - סך הכל
15.9	שיעור ל-1,000 תושבים
0.2	פטירות תינוקות (ממוצע 2019-2015)
..	שיעור ל-1,000 לידות חי 2019-2015
31	הגירה בתוך הרשות
-31	מאזן הגירה פנימית
-30	מאזן הגירה - סך הכל

אוכלוסייה בסוף 2019 - סך הכל (אלפים) 6.1
 זכרים 3.0
 נקבות 3.0
 יחס תלות (ל-1,000 תושבים בלתי תלויים) 924

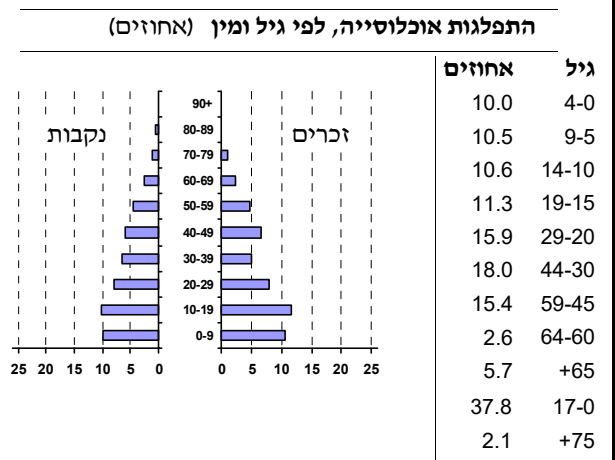

הגירה פנימית, לפי מין וגיל

גיל				מין		סך הכל	
+65	64-30	29-15	עד 14	נקבות	זכרים		
-	9	23	7	27	12	39	נכנסים
-	20	30	20	51	19	70	יוצאים

שכר ורווחה

מקבלי קצבאות בגין ילדים (סוף שנה)				מקבלי:	
מספר ילדים במשפחה			סך הכל	דמי אבטלה - סך הכל (ממוצע חודשי)	מזה: גברים
+5	4-3	2-1			
55	379	555	989	58	..
292	1,270	854	2,416	26	הכשרה מקצועית
משפחות ילדים					
גיל ממוצע (לא כולל חיילים)					
דמי אבטלה ממוצעים ליום (ש"ח)					
קצבאות זקנה ושירים (סוף שנה)					
מזה: אחוז מקבלי השלמת הכנסה					
גמלת הבטחת הכנסה (נפשות, במשך השנה)					
גמלאות (סוף שנה): סיעוד					
נכות כללית					
ניידות					
נכות מעבודה ותלויים					
מבוטחים בקופות חולים					
באחוזים: כללית					
מכבי					
מאוחדת					
לאומית					
מספר השכירים				96.0	
אחוז השכירים המשתכרים עד שכר מינימום				1.9	
מדד אי-השוויון - שכירים (מדד גייני, 0 שוויון מלא)				1.9	
0.3658				0.2	
מספר העצמאים				229	
הכנסה חודשית ממוצעת של עצמאי במשך השנה (ש"ח)				9,768	
אחוז שינוי ריאלי לעומת שנה קודמת				1.2	
2.574				34.1	
אחוז העצמאים המשתכרים עד מחצית השכר הממוצע					

שבלי - אום אל-גנם 2019

מ"מ		מ"מ	
442	אלפי מ"ק	77	אלפי מ"ק
17.4	אלפי מ"ק	17.4	אלפי מ"ק
פחת (אלפי מ"ק)			
אחוז הפחת מסך כל תקבולי המים			
צריכה, לפי ייעוד			
אחוז מסך הכל	אלפי מ"ק	אלפי מ"ק	אלפי מ"ק
100.0	365	סך הכל	
95.5	349	ביתית (וכל צריכה אחרת)	
4.5	16	חקלאית	
צריכה ביתית (וכל צריכה אחרת), לפי ייעוד			
מ"ק לנפש	אחוז	אלפי מ"ק	אלפי מ"ק
57.7	100.0	349	349
48.3	83.8	292	292
3.4	6.0	21	21
1.3	2.2	8	8
1.5	2.5	9	9
1.3	2.2	8	8

ילדים בגנים של משרד החינוך תשע"ט 2018/19				
סך הכל	גיל 3	גיל 4	גיל 5	גיל 6
341	110	114	110	7
תשע"ט 2018/19				
תלמידים	כיתות	בתי ספר	ממוצע תלמידים לכיתה	ממוצע תלמידים לכיתה
1,501	64	3	25	25
878	38	..	623	623
268	11	..	268	268
355	15	..	355	355
זכאים לתעודות בגרות מבין תלמידי כיתות יב (אחוזים):				
סך הכל 56.3				
עמדו בדרישות הסף של האוניברסיטאות 45.8				

תחבורה	
2,852	כלי רכב מנועיים - סך הכל
1,994	מזה: כלי רכב פרטיים
8.3	גיל ממוצע של כלי רכב פרטי (שנים)
-	תאונות דרכים עם נפגעים (ת"ד) - סך הכל
-	קטלניות
-	קשות
-	קלות
-	שיעור ל-1,000 תושבים
-	שיעור ל-1,000 כלי רכב
-	הרוגים

השכלה גבוהה 2020	
11.0	בעלי תארים מישראל מכלל בני 35-55
..	מסיימי יב שהחלו לימודים גבוהים בתוך 8 שנים מסיום התיכון
12.4	סטודנטים מכלל בני 20-25
2.3	סטודנטים מתוך כלל האוכלוסייה

פסולת	
1.3	פסולת מוצקה ביתית, מסחרית וגזם (ק"ג לנפש ליום)
14.7	אחוז מחזור

בריאות	
6.29	2019-2015 שיעור פטירות מתוקנן ל-1,000 תושבים
..	שיעור פריון כולל ל-1,000 תושבים
..	2016-2014 מספר מקרי סוכרת ממוצע לשנה
..	2016-2014 שיעור מקרי סוכרת מתוקנן ל-1,000 תושבים
17.0	2018/19 בעלי עודף משקל/השמנת יתר (אחוזים) כיתה א
36.0	2018/19 כיתה ז
..	2018-2014 מספר מקרי סרטן ממוצע לשנה, גברים
..	2018-2014 שיעור מקרי סרטן מכל הסוגים מתוקנן ל-100,000 תושבים, גברים
..	2018-2014 מספר מקרי סרטן ממוצע לשנה, נשים
..	2018-2014 שיעור מקרי סרטן מכל הסוגים מתוקנן ל-100,000 תושבים, נשים

בנייה ודיוור		
5.7	7.5	שטח - סך הכל (אלפי מ"ר)
5.4	7.5	מזה: למגורים (אלפי מ"ר)
19	33	מספר דירות
1,419		מספר דירות למגורים לפי מרשם מבנים ודירות

תשתיות ושירותים עירוניים		
גמר	התחלה	
-	-	סלילת כבישים חדשים, הרחבה ושיקום של כבישים
-	-	אורך (ק"מ)
-	-	שטח (אלפי מ"ר)
-	-	הנחת צינורות: מים (ק"מ)
5.8	-	ביוב (ק"מ)
-	-	תיעול (ק"מ)

שטח וצפיפות	
2.89	שטח (קמ"ר)
2,088.0	צפיפות לקמ"ר

שבלי - אום אל-גנם 2019

מדד פריפריאליות 2015	מדד חברתי-כלכלי 2017																						
<table border="1" style="width: 100%; border-collapse: collapse;"> <tr> <td style="width: 50%; text-align: right;">אשכול: (מ-1 עד 10, 1 הפריפריאלי ביותר)</td> <td style="width: 50%; text-align: left;">4</td> </tr> <tr> <td style="text-align: right;">ערך מדד:</td> <td style="text-align: left;">-0.320</td> </tr> <tr> <td style="text-align: right;">דירוג: (מ-1 עד 255, 1 הפריפריאלי ביותר)</td> <td style="text-align: left;">85</td> </tr> <tr> <td colspan="2" style="text-align: center;">דירוג לפי מרכיבי המדד:</td> </tr> <tr> <td style="text-align: right;">מדד נגישות פוטנציאלית:</td> <td style="text-align: left;">83</td> </tr> <tr> <td style="text-align: right;">(מ-1 עד 255, 1 הנגישות הנמוכה ביותר)</td> <td></td> </tr> <tr> <td style="text-align: right;">קרבה לגבול מחוז תל אביב:</td> <td style="text-align: left;">95</td> </tr> <tr> <td style="text-align: right;">(מ-1 עד 255, 1 המרוחק ביותר)</td> <td></td> </tr> </table>	אשכול: (מ-1 עד 10, 1 הפריפריאלי ביותר)	4	ערך מדד:	-0.320	דירוג: (מ-1 עד 255, 1 הפריפריאלי ביותר)	85	דירוג לפי מרכיבי המדד:		מדד נגישות פוטנציאלית:	83	(מ-1 עד 255, 1 הנגישות הנמוכה ביותר)		קרבה לגבול מחוז תל אביב:	95	(מ-1 עד 255, 1 המרוחק ביותר)		<table border="1" style="width: 100%; border-collapse: collapse;"> <tr> <td style="width: 50%; text-align: right;">אשכול: (מ-1 עד 10, 1 הנמוך ביותר)</td> <td style="width: 50%; text-align: left;">3</td> </tr> <tr> <td style="text-align: right;">ערך מדד:</td> <td style="text-align: left;">-0.797</td> </tr> <tr> <td style="text-align: right;">דירוג: (מ-1 עד 255, 1 הנמוך ביותר)</td> <td style="text-align: left;">61</td> </tr> </table>	אשכול: (מ-1 עד 10, 1 הנמוך ביותר)	3	ערך מדד:	-0.797	דירוג: (מ-1 עד 255, 1 הנמוך ביותר)	61
אשכול: (מ-1 עד 10, 1 הפריפריאלי ביותר)	4																						
ערך מדד:	-0.320																						
דירוג: (מ-1 עד 255, 1 הפריפריאלי ביותר)	85																						
דירוג לפי מרכיבי המדד:																							
מדד נגישות פוטנציאלית:	83																						
(מ-1 עד 255, 1 הנגישות הנמוכה ביותר)																							
קרבה לגבול מחוז תל אביב:	95																						
(מ-1 עד 255, 1 המרוחק ביותר)																							
אשכול: (מ-1 עד 10, 1 הנמוך ביותר)	3																						
ערך מדד:	-0.797																						
דירוג: (מ-1 עד 255, 1 הנמוך ביותר)	61																						
מדד קומפקטיות 2018																							
<table border="1" style="width: 100%; border-collapse: collapse;"> <tr> <td style="width: 50%; text-align: right;">אשכול: (מ-1 עד 10, 1 הקומפקטי ביותר)</td> <td style="width: 50%; text-align: left;">8</td> </tr> <tr> <td style="text-align: right;">דירוג: (מ-1 עד 197, 1 הקומפקטי ביותר)</td> <td style="text-align: left;">171</td> </tr> <tr> <td style="text-align: right;">ציון תקן:</td> <td style="text-align: left;">1.091</td> </tr> </table>	אשכול: (מ-1 עד 10, 1 הקומפקטי ביותר)	8	דירוג: (מ-1 עד 197, 1 הקומפקטי ביותר)	171	ציון תקן:	1.091																	
אשכול: (מ-1 עד 10, 1 הקומפקטי ביותר)	8																						
דירוג: (מ-1 עד 197, 1 הקומפקטי ביותר)	171																						
ציון תקן:	1.091																						

2018	אוכלוסיית דיור משותף
סך הכל	-
אחוז מאוכל' הרשות	-
	מוסדות דיור משותף
	דיירי דיור משותף
-	בתי אבות ודיור מוגן
-	מוסדות חינוך
-	מוסדות דת
-	מוסדות אשפוז כולל הוסטלים
-	מוסדות אחרים

שימושי קרקע 2013		
אחוז	קמ"ר	
100.0	2.92	סך הכל שטח שיפוט
38.0	1.11	מגורים
0.3	0.01	חינוך והשכלה
-	-	בריאות ורווחה
-	-	שירותים ציבוריים
-	-	תרבות, פנאי, נופש וספורט
-	-	מסחר ומשרדים
-	-	תעשייה
0.3	0.01	תשתית ותחבורה
0.3	0.01	מבנים חקלאיים
-	-	גינון לנוי, פארק ציבורי
10.6	0.31	יער וחורש
27.7	0.81	מטעים
0.3	0.01	גידולי שדה
22.5	0.65	שטח פתוח אחר
צפיפות אוכלוסייה לשטח בנוי למגורים		
4,955	(נפשות לקמ"ר)	
5.5	(אלפים)	אוכלוסייה בסוף 2013 - סך הכל (אלפים)

2019

שבלי - אום אל-גנם

נתוני ביצוע תקציב הרשות (אלפי ש"ח, אלא אם כן צוין אחרת)

הוצאות		הכנסות	
..	סך הכל תשלומים (תקציב רגיל ובלתי רגיל)	..	סך הכל תקבולים (תקציב רגיל ובלתי רגיל)
..	תקציב רגיל - סך הכל	..	תקציב רגיל - סך הכל
	הוצאות לנפש (ש"ח)		הכנסות לנפש (ש"ח)
	לפי פרקי תקציב		לפי פרקי תקציב
..	הנהלה וכלליות	..	מיסים ומענקים
..	שירותים מקומיים	..	שירותים מקומיים
..	שירותים ממלכתיים	..	שירותים ממלכתיים
..	מזה: חינוך	..	מזה: חינוך
..	רווחה	..	רווחה
..	תרבות	..	תרבות
..	מפעלים	..	מפעלים
..	מזה: מפעל המים	..	מזה: מפעל מים
..	תשלומים בלתי רגילים	..	תקבולים בלתי רגילים
	לפי סיווג כלכלי		לפי סיווג כלכלי
..	עלות עבודה - סך הכל	..	הכנסות עצמיות - סך הכל
..	מזה: חינוך	..	מזה: חינוך
..	רווחה	..	רווחה
..	הוצאות לפעולות	..	ארנונה - סך הכל גבייה
..	פירעון מלוות	..	* למגורים
..	הוצאות מימון	..	סך הכל גבייה
..	העברות והוצאות חד-פעמיות (כולל כיסוי גירעון מצטבר)	..%	סך הכל חיובים נטו
..	כלליות, השתתפויות ותמיכות	..	יחס גבייה לכלל החיובים
		..	גבייה השנה (קרן + ריבית)
		..	חיוב בשנת החשבון
		..%	יחס גבייה השנה לחיוב השנה
		..	פטורים, שחרורים והנחות
		..	גביית פיגורים (קרן + ריבית)
		..	* לא למגורים - סך הכל גבייה
		..	עצמיות אחרות
		..	הכנסות מהממשלה - סך הכל
		..	מזה: משרד החינוך
		..	משרד הרווחה
		..	מענק כללי
		..	מענקים מיוחדים /או מיועדים
		..	מענקים להקטנת גירעון מצטבר
		..	מלווה לאיזון
..	תקציב בלתי רגיל - סך הכל	..	תקציב בלתי רגיל - סך הכל
..	מזה: עבודות שבוצעו במשך השנה	..	מזה: השתתפות בעלי נכסים
..	העברת מלוות	..	השתתפות משרדי ממשלה
..	הוצאות אחרות	..	מלוות
		..	הכנסות אחרות
..		..	עודף/גירעון בתקציב הרגיל השנה
..		..	עודף/גירעון בתקציב הרגיל השנה ללא קבלת מלוות לאיזון
..		..	עודף/גירעון מצטבר בתקציב הרגיל לסוף שנה
..		..	עומס מלוות לפירעון בסוף השנה (כולל הפרשי הצמדה)

2019

שבלי - אום אל-גנם

חיובי ארנונה* לפי סוג נכס (2018 ו-2019)

חיוב באלפי ש"ח		שטחים באלפי מ"ר		סוג הנכס
2019	2018	2019	2018	
..	סך הכל
..	מגורים
..	משרדים, שירותים ומסחר
..	תעשייה
..	מלאכה
..	בנקים וחברות ביטוח
..	בתי מלון
..	חניונים
..	קרקע תפוסה
..	קרקע תפוסה המשמשת לעריכת אירועים
..	קרקע תפוסה במפעל עתיר שטח
..	אדמה חקלאית
..	מבנה חקלאי
..	אדמת בניין
..	מגורים שאינם בשימוש
..	מערכת סולרית הממוקמת על גג נכס
..	מערכת סולרית שאינה ממוקמת על גג נכס
..	קרקע תפוסה למערכת סולרית
..	יתר סוגי הנכסים

* חיובי ארנונה מתייחסים לנתוני חיוב ראשוני, שאינו כולל את השינויים בסכומי המס בשל הצמדה ואת הגידול הטבעי שחל במהלך השנה כתוצאה מתוספת נכסים.

מקור הנתונים: דוח כספי שנתי מבוקר ברשויות מקומיות, נספח א.

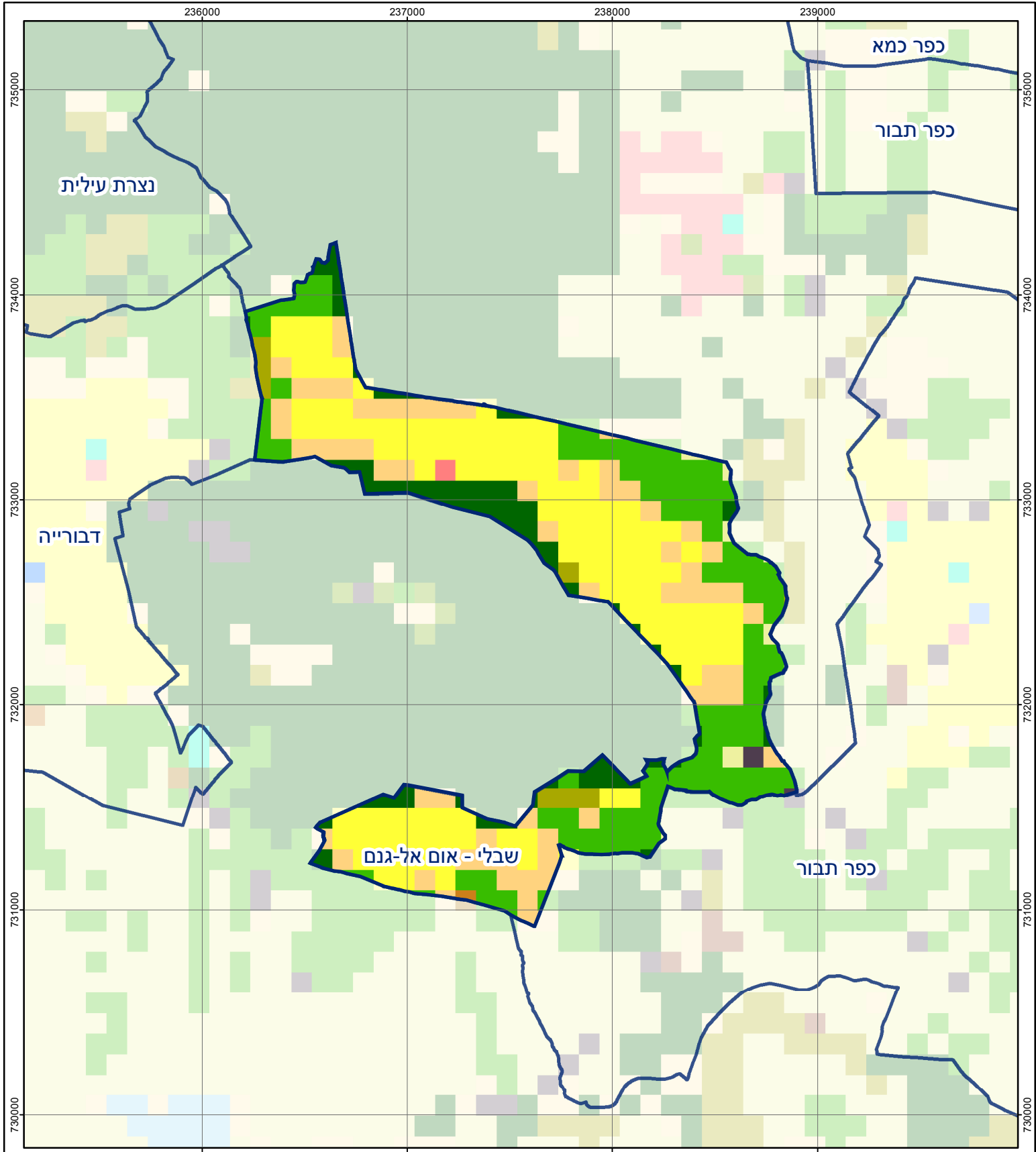

שבלי - אום אל-גנם

סוג רשות: מועצה מקומית
 913 סמל יישוב:

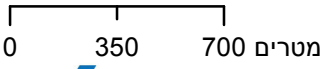

מפת התמצאות



שימושי קרקע:	
כרייה וחציבה	חינוך והשכלה
גופי מים	בריאות ורווחה
גינות לנוי פארק ציבורי	שירותי דת
יער וחורש	חירום והצלה
מטעים	שירותי מנהל ציבורי
גידולי שדה	בתי עלמין
שיחים בתה ועשבוני	תרבות פנאי וספורט
קרקע וסלע	מלונאות ואירוח כפרי
מסחר ומגורים במרכז עירוני	מסחר ומשרדים
תחבורה	תעשייה
מכלולי תשתית	שירות לציבור ללא אפיון
מגורים	מבנים חקלאיים