

2020

מבואות החרמון

כללי

| | |
|-------------------------------|--|
| סמל: 55 מחוז: הצפון | מרחב ימי, רשויות הגובלות בחוף הים: 0 מעמד מוניציפלי: מועצה אזורית |
| שנת קבלת מעמד מוניציפלי: 1981 | סמל ושם ועדת תכנון ובנייה: 253 הגליל העליון ממוצע המרחקים (2015) (ק"מ): 20.7 |
| מספר חברי מועצה: 13 | שטח (קמ"ר): 134.81 ממוצע המרחקים משוקלל (2015) (ק"מ): 19.5 |

| סמל צורת יישוב | צורת יישוב | מספר יישובים | אכלוסייה, לפי צורת יישוב (לא כולל גרים מחוץ ליישובים) |
|----------------|-----------------------------------|--------------|---|
| 180 | סך הכל יישובים במועצה | 13 | |
| 190 | יישובים עירוניים, יהודיים | - | 370 7.1% |
| 191 | יישובים עירוניים, מושבים | - | 350 4.5% |
| 192 | יישובים עירוניים, מושבים שיתופיים | - | |
| 193 | יישובים עירוניים, קיבוצים | - | |
| 280 | יישובים עירוניים, לא-יהודיים | - | |
| 290 | יישובים עירוניים, לא-יהודיים | - | 310 88.5% |
| 310 | מושבים (לרבות כפרים שיתופיים) | 11 | |
| 320 | מושבים שיתופיים | - | |
| 330 | קיבוצים | - | |
| 340 | יישובים מוסדיים, יהודיים | - | |
| 350 | יישובים כפריים אחרים, יהודיים | 1 | |
| 370 | יישובים קהילתיים | 1 | |
| 440 | יישובים מוסדיים, לא-יהודיים | - | |
| 450 | יישובים כפריים אחרים, לא-יהודיים | - | |

הערה: המספר שמעל האחוזים מציין את סמל צורת היישוב.

דמוגרפיה

| אחוזים | מספרים מוחלטים | קבוצת אוכלוסייה ודת | אוכלוסייה בסוף 2020 - סך הכל (אלפים) | זכרים | נקבות | יחס תלות (ל-1,000 תושבים בלתי תלויים) | | | | | | | | | | | | | | | | | | | | | | | | |
|----------------------------|----------------|---|---|--------|-------|---------------------------------------|-----|--------|-----|-----|-----|-----|-------|-----|-------|-----|-------|------|-------|------|-------|------|-------|-----|-----|------|------|------|-----|-----|
| 100.0 | 7,478 | סך הכל | 7.5 | | | | | | | | | | | | | | | | | | | | | | | | | | | |
| 99.9 | | יהודים ואחרים | 3.8 | | | | | | | | | | | | | | | | | | | | | | | | | | | |
| 97.9 | | יהודים | 3.7 | | | | | | | | | | | | | | | | | | | | | | | | | | | |
| 1.7 | | אחוז גידול האוכלוסייה (לעומת שנה קודמת) | 769 | | | | | | | | | | | | | | | | | | | | | | | | | | | |
| 116 | | לידות חי | התפלגות אוכלוסייה, לפי גיל ומין (אחוזים) | | | | | | | | | | | | | | | | | | | | | | | | | | | |
| 27 | | פטירות | <table border="1"> <thead> <tr> <th>גיל</th> <th>אחוזים</th> </tr> </thead> <tbody> <tr><td>4-0</td><td>7.8</td></tr> <tr><td>9-5</td><td>8.1</td></tr> <tr><td>14-10</td><td>8.4</td></tr> <tr><td>19-15</td><td>6.7</td></tr> <tr><td>29-20</td><td>14.6</td></tr> <tr><td>44-30</td><td>18.4</td></tr> <tr><td>59-45</td><td>17.4</td></tr> <tr><td>64-60</td><td>6.2</td></tr> <tr><td>+65</td><td>12.5</td></tr> <tr><td>17-0</td><td>28.5</td></tr> <tr><td>+75</td><td>3.4</td></tr> </tbody> </table> | | | | גיל | אחוזים | 4-0 | 7.8 | 9-5 | 8.1 | 14-10 | 8.4 | 19-15 | 6.7 | 29-20 | 14.6 | 44-30 | 18.4 | 59-45 | 17.4 | 64-60 | 6.2 | +65 | 12.5 | 17-0 | 28.5 | +75 | 3.4 |
| גיל | אחוזים | | | | | | | | | | | | | | | | | | | | | | | | | | | | | |
| 4-0 | 7.8 | | | | | | | | | | | | | | | | | | | | | | | | | | | | | |
| 9-5 | 8.1 | | | | | | | | | | | | | | | | | | | | | | | | | | | | | |
| 14-10 | 8.4 | | | | | | | | | | | | | | | | | | | | | | | | | | | | | |
| 19-15 | 6.7 | | | | | | | | | | | | | | | | | | | | | | | | | | | | | |
| 29-20 | 14.6 | | | | | | | | | | | | | | | | | | | | | | | | | | | | | |
| 44-30 | 18.4 | | | | | | | | | | | | | | | | | | | | | | | | | | | | | |
| 59-45 | 17.4 | | | | | | | | | | | | | | | | | | | | | | | | | | | | | |
| 64-60 | 6.2 | | | | | | | | | | | | | | | | | | | | | | | | | | | | | |
| +65 | 12.5 | | | | | | | | | | | | | | | | | | | | | | | | | | | | | |
| 17-0 | 28.5 | | | | | | | | | | | | | | | | | | | | | | | | | | | | | |
| +75 | 3.4 | | | | | | | | | | | | | | | | | | | | | | | | | | | | | |
| 89 | | ריבוי טבעי - סך הכל | | | | | | | | | | | | | | | | | | | | | | | | | | | | |
| 12.0 | | שיעור ל-1,000 תושבים | | | | | | | | | | | | | | | | | | | | | | | | | | | | |
| - | | פטירות תינוקות (ממוצע 2016-2020) | | | | | | | | | | | | | | | | | | | | | | | | | | | | |
| - | | שיעור ל-1,000 לידות חי 2016-2020 | | | | | | | | | | | | | | | | | | | | | | | | | | | | |
| 16 | | הגירה בתוך הרשות | | | | | | | | | | | | | | | | | | | | | | | | | | | | |
| 64 | | מאזן הגירה פנימית | | | | | | | | | | | | | | | | | | | | | | | | | | | | |
| 54 | | מאזן הגירה - סך הכל | | | | | | | | | | | | | | | | | | | | | | | | | | | | |
| - | | עולים בהשקעות ראשונה | | | | | | | | | | | | | | | | | | | | | | | | | | | | |
| - | | גיל (אחוזים): 17-0 | | | | | | | | | | | | | | | | | | | | | | | | | | | | |
| - | | 44-18 | | | | | | | | | | | | | | | | | | | | | | | | | | | | |
| - | | 64-45 | | | | | | | | | | | | | | | | | | | | | | | | | | | | |
| - | | +65 | | | | | | | | | | | | | | | | | | | | | | | | | | | | |
| 3.4 | | אחוז עולי 1990+ מסך האוכלוסייה | | | | | | | | | | | | | | | | | | | | | | | | | | | | |
| הגירה פנימית, לפי מין וגיל | | | | | | | | | | | | | | | | | | | | | | | | | | | | | | |
| גיל | | מין | | סך הכל | | | | | | | | | | | | | | | | | | | | | | | | | | |
| +65 | 64-30 | 29-15 | עד 14 | נקבות | זכרים | | | | | | | | | | | | | | | | | | | | | | | | | |
| 12 | 180 | 74 | 147 | 208 | 205 | 413 | | | | | | | | | | | | | | | | | | | | | | | | |
| 14 | 151 | 82 | 102 | 172 | 177 | 349 | | | | | | | | | | | | | | | | | | | | | | | | |
| | | | | | | נכנסים | | | | | | | | | | | | | | | | | | | | | | | | |
| | | | | | | יוצאים | | | | | | | | | | | | | | | | | | | | | | | | |

2020

מבואות החרמון

שכר ורווחה

| מקבלי קצבאות בגין ילדים (סוף שנה) | | | | מקבלי: | |
|--|--------|-----|--------|--------|----------------------------------|
| מספר ילדים במשפחה | | | סך הכל | 502 | דמי אבטלה - סך הכל (ממוצע חודשי) |
| +5 | 4-3 | 2-1 | | | |
| 18 | 252 | 593 | 863 | 206 | מזה: גברים |
| 100 | 815 | 878 | 1,793 | - | הכשרה מקצועית |
| משפחות ילדים | | | | | |
| נתוני 2019 | | | | | |
| שכר חודשי ממוצע של שכיר במשך השנה | | | | | |
| % שינוי ריאלי לעומת שנה קודמת | | ש"ח | | 38 | גיל ממוצע (לא כולל חיילים) |
| 1.6 | 9,865 | | | 178 | דמי אבטלה ממוצעים ליום (ש"ח) |
| 1.8 | 11,787 | | | 845 | קצבאות זקנה ושאימים (סוף שנה) |
| 0.9 | 8,015 | | | 1.8 | מזה: אחוז מקבלי השלמת הכנסה |
| מספר השכירים | | | | | |
| 3,553 אחוז השכירים המשתכרים עד שכר מינימום 37.3 | | | | | |
| 0.4110 מדד אי-השוויון - שכירים (מדד גייני, 0 שוויון מלא) | | | | | |
| מספר העצמאים | | | | | |
| 689 הכנסה חודשית ממוצעת של עצמאי במשך השנה (ש"ח) 8,882 | | | | | |
| -4.4 אחוז שינוי ריאלי לעומת שנה קודמת | | | | | |
| 45.3 אחוז העצמאים המשתכרים עד מחצית השכר הממוצע | | | | | |
| מבטחים בקופות חולים | | | | | |
| 77.7 באחוזים: כללית | | | | | |
| 16.0 מכבי | | | | | |
| 1.7 מאוחדת | | | | | |
| 4.6 לאומית | | | | | |

בנייה ודיור

| גמר בנייה | התחלת בנייה | |
|-----------|-------------|-------------------------|
| 7.8 | 23.4 | שטח - סך הכל (אלפי מ"ר) |
| 6.3 | 9.8 | מזה: למגורים (אלפי מ"ר) |
| 34 | 50 | מספר דירות |

תשתיות ושירותים עירוניים

| גמר | התחלה | |
|-----|-------|--|
| | | סלילת כבישים חדשים, הרחבה ושיקום של כבישים |
| 0.5 | 0.5 | אורך (ק"מ) |
| 0.1 | 0.1 | שטח (אלפי מ"ר) |
| - | - | הנחת צינורות: מים (ק"מ) |
| - | - | ביוב (ק"מ) |
| - | - | תיעול (ק"מ) |

תחבורה

| | |
|-------|---------------------------------------|
| 4,181 | כלי רכב מנועיים - סך הכל |
| 3,476 | מזה: כלי רכב פרטיים |
| 7.3 | גיל ממוצע של כלי רכב פרטי (שנים) |
| - | תאונות דרכים עם נפגעים (ת"ד) - סך הכל |
| - | קטלניות |
| - | קשות |
| - | קלות |
| - | שיעור ל-1,000 תושבים |
| - | שיעור ל-1,000 כלי רכב |
| - | הרוגים |

חינוך

| ילדים בגנים של משרד החינוך תש"ף 2019/20 | | | | |
|---|-------|-------|-------|-------|
| סך הכל | גיל 3 | גיל 4 | גיל 5 | גיל 6 |
| 311 | 97 | 119 | 92 | .. |

| תש"ף 2019/20 | בתי ספר | כיתות | תלמידים | ממוצע תלמידים לכיתה |
|---|---------|-------|---------|---------------------|
| סך הכל | .. | 20 | 396 | - |
| יסודי | .. | 14 | 353 | 25 |
| על-יסודי | .. | 6 | 43 | 1 |
| חטיבת ביניים | .. | 3 | 22 | - |
| תיכון | .. | 3 | 21 | - |
| זכאים לתעודת בגרות מבין תלמידי כיתות יב (אחוזים): | | | | |
| סך הכל | 67.6 | | | |
| עמדו בדרישות הסף של האוניברסיטאות | 56.9 | | | |

השכלה גבוהה

| 2021 | |
|------|---|
| אחוז | |
| 35.5 | בעלי תארים מישראל מכלל בני 35-55 |
| .. | מסיימי יב שהחלו לימודים גבוהים בתוך 8 שנים מסיום התיכון |
| 12.2 | סטודנטים מכלל בני 20-25 |
| 4.7 | סטודנטים מכלל האוכלוסייה |

פסולת

| | |
|--|------|
| פסולת מוצקה ביתית, מסחרית וגזם (ק"ג לנפש ליום) | 3.2 |
| אחוז מחזור | 37.4 |

2020

מבואות החרמון

שימושי קרקע 2013

| אחוז | קמ"ר | |
|-------|---------------|---|
| 100.0 | 134.74 | סך הכל שטח שיפוט |
| 2.7 | 3.62 | מגורים |
| - | 0.01 | חינוך והשכלה |
| - | - | בריאות ורווחה |
| 0.1 | 0.13 | שירותים ציבוריים |
| 0.2 | 0.25 | תרבות, פנאי, נופש וספורט |
| - | 0.01 | מסחר ומשרדים |
| 0.1 | 0.07 | תעשייה |
| 0.9 | 1.19 | תשתית ותחבורה |
| 0.7 | 0.95 | מבנים חקלאיים |
| - | 0.03 | גינון לנוי, פארק ציבורי |
| 26.5 | 35.67 | יער וחורש |
| 17.1 | 23.10 | מטעים |
| 9.5 | 12.80 | גידולי שדה |
| 42.2 | 56.91 | שטח פתוח אחר |
| 1,851 | (נפשות לקמ"ר) | צפיפות אוכלוסייה לשטח בנוי למגורים |
| 6.7 | | אוכלוסייה בסוף 2013 - סך הכל (אלפים) |

מדד פריפריאליות 2015

| | |
|--------|---|
| 2 | אשכול: (מ-1 עד 10, 1 הפריפריאלי ביותר) |
| -1.159 | ערך מדד: |
| 17 | דירוג: (מ-1 עד 255, 1 הפריפריאלי ביותר) |
| | דירוג לפי מרכיבי המדד: |
| 21 | מדד נגישות פוטנציאלית: |
| | (מ-1 עד 255, 1 הנגישות הנמוכה ביותר) |
| 15 | קרבה לגבול מחוז תל אביב: |
| | (מ-1 עד 255, 1 המרוחק ביותר) |

מדד חברתי-כלכלי 2017

| | |
|-------|------------------------------------|
| 7 | אשכול: (מ-1 עד 10, 1 הנמוך ביותר) |
| 0.813 | ערך מדד: |
| 197 | דירוג: (מ-1 עד 255, 1 הנמוך ביותר) |

2020 אוכלוסיית דיור משותף

| אחוז מאוכל' הרשות | סך הכל | |
|-------------------|--------|---------------------------|
| .. | .. | מוסדות דיור משותף |
| .. | .. | דיירי דיור משותף |
| .. | .. | בתי אבות ודיור מוגן |
| .. | .. | מוסדות חינוך |
| .. | .. | מוסדות דת |
| .. | .. | מוסדות אשפוז כולל הוסטלים |
| .. | .. | מוסדות אחרים |

2020

מבואות החרמון

נתוני ביצוע תקציב הרשות (אלפי ש"ח, אלא אם כן צוין אחרת)

| הוצאות | | הכנסות | |
|--------|--|---------|---|
| 99,839 | סך הכל תשלומים (תקציב רגיל ובלתי רגיל) | 106,537 | סך הכל תקבולים (תקציב רגיל ובלתי רגיל) |
| 80,907 | <u>תקציב רגיל - סך הכל</u> | 81,016 | <u>תקציב רגיל - סך הכל</u> |
| 10,788 | הוצאות לנפש (ש"ח) | 10,802 | הכנסות לנפש (ש"ח) |
| | לפי פרקי תקציב | | לפי פרקי תקציב |
| 8,319 | הנהלה וכלליות | 34,279 | מיסים ומענקים |
| 15,953 | שירותים מקומיים | 4,210 | שירותים מקומיים |
| 38,055 | שירותים ממלכתיים | 27,870 | שירותים ממלכתיים |
| 26,137 | מזה: חינוך | 19,696 | מזה: חינוך |
| 7,828 | רווחה | 6,228 | רווחה |
| 2,485 | תרבות | 393 | תרבות |
| 14,403 | מפעלים | 14,634 | מפעלים |
| 412 | מזה: מפעל המים | 532 | מזה: מפעל מים |
| 4,177 | תשלומים בלתי רגילים | 23 | תקבולים בלתי רגילים |
| | לפי סיווג כלכלי | | לפי סיווג כלכלי |
| 22,738 | עלות עבודה - סך הכל | 40,476 | הכנסות עצמיות - סך הכל |
| 9,398 | מזה: חינוך | 2,446 | מזה: חינוך |
| 2,396 | רווחה | 287 | רווחה |
| 39,001 | הוצאות לפעולות | 16,702 | ארנונה - סך הכל גבייה |
| | | | * למגורים |
| 4,077 | פירעון מלוות | 10,589 | סך הכל גבייה |
| 332 | הוצאות מימון | 14,528 | סך הכל חיובים נטו |
| | | 72.9 % | יחס גבייה לכלל החיובים |
| 318 | העברות והוצאות חד-פעמיות (כולל כיסוי גירעון מצטבר) | 9,882 | גבייה השנה (קרן + ריבית) |
| 14,441 | כלליות, השתתפויות ותמיכות | 13,217 | חיוב בשנת החשבון |
| | | 74.8 % | יחס גבייה השנה לחיוב השנה |
| | | 2,299 | פטורים, שחרורים והנחות |
| | | 707 | גביית פיגורים (קרן + ריבית) |
| | | 6,113 | * לא למגורים - סך הכל גבייה |
| | | 21,041 | עצמיות אחרות |
| | | 40,540 | הכנסות מהממשלה - סך הכל |
| | | 17,047 | מזה: משרד החינוך |
| | | 5,826 | משרד הרווחה |
| | | 11,740 | מענק כללי |
| | | 648 | מענקים מיוחדים ו/או מיועדים |
| | | - | מענקים להקטנת גירעון מצטבר |
| | | - | מלווה לאיזון |
| 18,932 | <u>תקציב בלתי רגיל - סך הכל</u> | 25,521 | <u>תקציב בלתי רגיל - סך הכל</u> |
| 18,526 | מזה: עבודות שבוצעו במשך השנה | 1,101 | מזה: השתתפות בעלי נכסים |
| - | העברת מלוות | 19,438 | השתתפות משרדי ממשלה |
| 406 | הוצאות אחרות | - | מלוות |
| | | 4,982 | הכנסות אחרות |
| | | | עודף/גירעון בתקציב הרגיל השנה |
| | | 109 | עודף/גירעון בתקציב הרגיל השנה ללא קבלת מלוות לאיזון |
| | | 1,116 | עודף/גירעון מצטבר בתקציב הרגיל לסוף שנה |
| | | 18,482 | עומס מלוות לפירעון בסוף השנה (כולל הפרשי הצמדה) |

2020

מבואות החרמון

חיובי ארנונה* לפי סוג נכס (2019 ו-2020)

| חיוב באלפי ש"ח | | שטחים באלפי מ"ר | | סוג הנכס |
|----------------|---------------|-----------------|--------------|-------------------------------------|
| 2020 | 2019 | 2020 | 2019 | |
| 19,972 | 19,133 | 1,461 | 1,438 | סך הכל |
| 12,804 | 12,142 | 365 | 378 | מגורים |
| 1,920 | 1,867 | 25 | 25 | משרדים, שירותים ומסחר |
| 1,183 | 1,153 | 48 | 48 | תעשייה |
| 186 | 181 | 4 | 4 | מלאכה |
| - | - | - | - | בנקים וחברות ביטוח |
| 1,293 | 1,272 | 33 | 33 | בתי מלון |
| - | - | - | - | חניונים |
| 2,575 | 2,517 | 844 | 845 | קרקע תפוסה |
| - | - | - | - | קרקע תפוסה המשמשת לעריכת אירועים |
| - | - | - | - | קרקע תפוסה במפעל עתיר שטח |
| 1 | 1 | 106 | 106 | אדמה חקלאית |
| - | - | - | - | מבנה חקלאי |
| - | - | - | - | אדמת בניין |
| - | - | - | - | מגורים שאינם בשימוש |
| 10 | - | 36 | - | מערכת סולרית הממוקמת על גג נכס |
| - | - | - | - | מערכת סולרית שאינה ממוקמת על גג נכס |
| - | - | - | - | קרקע תפוסה למערכת סולרית |
| - | - | 0 | 0 | יתר סוגי הנכסים |

* חיובי ארנונה מתייחסים לנתוני חיוב ראשוני, שאינם כוללים את השינויים בסכומי המס בשל הצמדה ואת הגידול הטבעי שחל במהלך השנה כתוצאה מתוספת נכסים.

מקור הנתונים: דוח כספי שנתי מבוקר ברשויות מקומיות, נספח א.

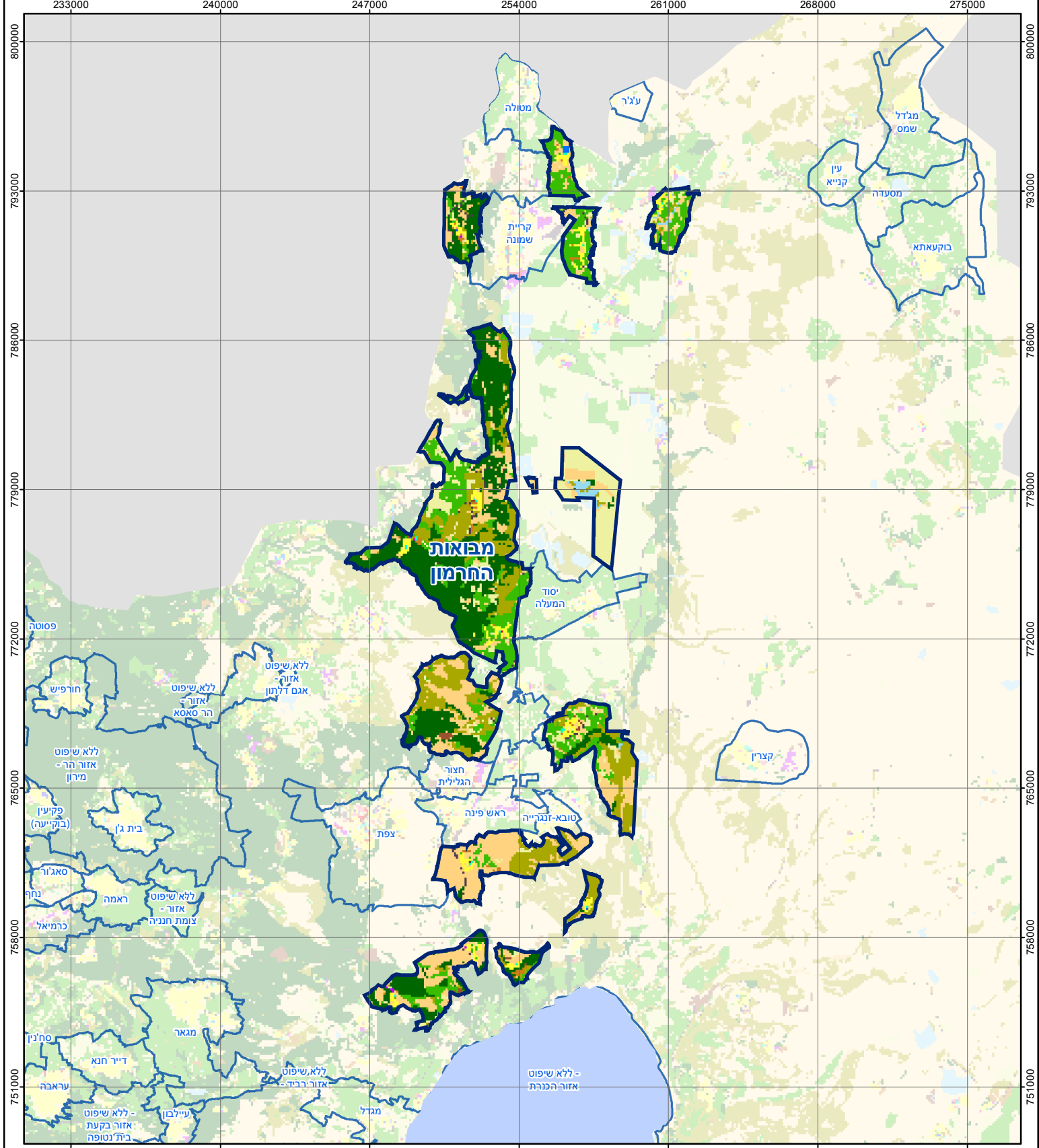

מבואות החרמון

סוג רשות: מועצה אזורית

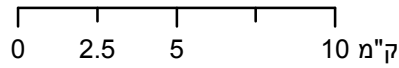

מפת התמצאות



| שימושי קרקע: | |
|------------------------|---------------------------|
| כרייה וחציבה | מסחר ומגורים במרכז עירוני |
| גופי מים | תחבורה |
| גינות לנוי פארק ציבורי | מסחר ומשרדים |
| יער וחורש | תעשייה |
| מטעים | מכלולי תשתית |
| גידולי שדה | שירות לציבור ללא אפיון |
| שיחים בתה ועשבוני | מגורים |
| קרקע וסלע | מבנים חקלאיים |
| חינוך והשכלה | בריאות ורווחה |
| שירותי דת | חירום והצלה |
| שירותי מנהל ציבורי | בתי עלמין |
| תרבות פנאי וספורט | מלונאות ואירוח כפרי |