

2020

גדרה

כללי

אחוזים	מספרים מוחלטים	קבוצת אוכלוסייה ודת
100.0	28,896	סך הכל
99.6		יהודים ואחרים
97.7		יהודים
2.1		אחוז גידול האוכלוסייה (לעומת שנה קודמת)
326		לידות חי
129		פטירות
197		ריבוי טבעי - סך הכל
6.9		שיעור ל-1,000 תושבים
0.6		פטירות תינוקות (ממוצע 2016-2020)
..		שיעור ל-1,000 לידות חי 2016-2020
958		הגירה בתוך הרשות
297		מאזן הגירה פנימית
311		מאזן הגירה - סך הכל
4		עולים בהשתקעות ראשונה
50.0	17-0	גיל (אחוזים):
0.0	44-18	
25.0	64-45	
25.0	+65	
8.6		אחוז עולי 1990+ מסך האוכלוסייה

סמל: 2550 מחוז: המרכז
 מעמד מוניציפלי: מועצה מקומית
 שנת קבלת מעמד מוניציפלי: 1949
 מספר חברי מועצה: 15
 סמל ושם ועדת תכנון ובנייה: 431 גדרה
 מרחק מגבול מחוז תל אביב (2015) (ק"מ): 23.3
 מרחב ימי, רשויות הגובלות בחוף הים: 0

דמוגרפיה

אוכלוסייה בסוף 2020 - סך הכל (אלפים) 28.9
 זכרים 14.0
 נקבות 14.9
 יחס תלות (ל-1,000 תושבים בלתי תלויים) 968

התפלגות אוכלוסייה, לפי גיל ומין (אחוזים)

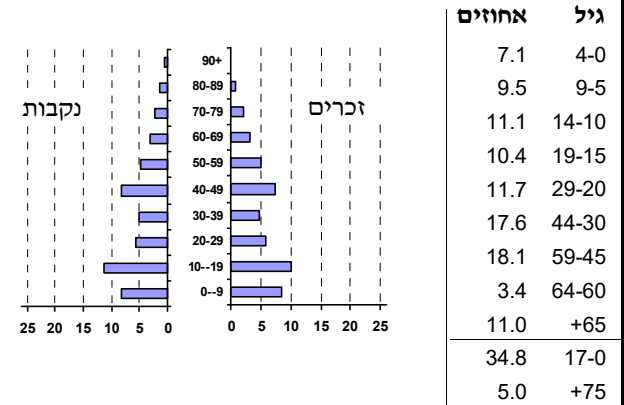

הגירה פנימית, לפי מין וגיל

גיל				מין		סך הכל	
+65	64-30	29-15	עד 14	נקבות	זכרים		
66	424	141	372	518	485	1,003	נכנסים
41	284	206	175	356	350	706	יוצאים

שכר ורווחה

מקבלי קצבאות בגין ילדים (סוף שנה)				מספר ילדים במשפחה		סך הכל	משפחות ילדים
+5	4-3	2-1					
143	1,298	1,987	3,428				
804	4,216	3,047	8,067				
נתוני 2019							
שכר חודשי ממוצע של שכיר במשך השנה							
% שינוי ריאלי לעומת שנה קודמת		ש"ח					
1.0		11,726	סך הכל				
0.4		14,395	גברים				
1.8		9,234	נשים				
מספר השכירים							
12,168							
אחוז השכירים המשתכרים עד שכר מינימום 33.6							
מדד אי-השוויון - שכירים (מדד גיני, 0 שוויון מלא) 0.4317							
מספר העצמאים 1,070							
הכנסה חודשית ממוצעת של עצמאי במשך השנה (ש"ח) 11,496							
אחוז שינוי ריאלי לעומת שנה קודמת -1.2							
אחוז העצמאים המשתכרים עד מחצית השכר הממוצע 34.6							
מקבלי:							
דמי אבטלה - סך הכל (ממוצע חודשי) 1,296							
מזה: גברים 526							
הכשרה מקצועית -							
גיל ממוצע (לא כולל חיילים) 39							
דמי אבטלה ממוצעים ליום (ש"ח) 193							
קצבאות זקנה ושירים (סוף שנה) 2,715							
מזה: אחוז מקבלי השלמת הכנסה 14.1							
גמלת הבטחה הכנסה (נפשות, במשך השנה) 308							
גמלאות (סוף שנה): סיעוד 751							
נכות כללית 490							
ניידות 71							
נכות מעבודה ותלויים 86							
מבוטחים בקופות חולים							
באחוזים: כללית 58.7							
מכבי 25.7							
מאוחדת 14.6							
לאומית 1.0							

2020

גדרה

חינוך

מים

1,850 (אלפי מ"ק) תקבולים		
99 (אלפי מ"ק) פחת		
5.4 אחוז הפחת מסך כל תקבולי המים צריכה, לפי ייעוד		
אחוז מסך הכל	אלפי מ"ק	
100.0	1,750	סך הכל
100.0	1,750	ביתית (וכל צריכה אחרת)
-	-	חקלאית
צריכה ביתית (וכל צריכה אחרת), לפי ייעוד		
מ"ק לנפש	אחוז	אלפי מ"ק
74.2	100.0	1,750 סך הכל
60.8	81.9	1,434 מזה: למגורים
1.2	1.6	27 למוסדות הרשות
5.2	7.0	123 לגינון ציבורי
1.0	1.3	23 למסחר ומלאכה
1.6	2.2	38 לבנייה

ילדים בגנים של משרד החינוך תש"ף 2019/20				
סך הכל	גיל 3	גיל 4	גיל 5	גיל 6
1,407	377	470	485	75
תש"ף 2019/20	בתי ספר	כיתות	תלמידים	ממוצע תלמידים לכיתה
סך הכל	15	257	6,760	
יסודי	10	134	3,256	26
על-יסודי	10	123	3,504	
חטיבת ביניים	4	50	1,625	
תיכון	6	73	1,879	
זכאים לתעודות בגרות מבין תלמידי כיתות יב (אחוזים):				
סך הכל	91.5			
עמדו בדרישות הסף של האוניברסיטאות	82.2			

תחבורה

10,778	כלי רכב מנועיים - סך הכל
9,727	מזה: כלי רכב פרטיים
7.2	גיל ממוצע של כלי רכב פרטי (שנים)
8	תאונות דרכים עם נפגעים (ת"ד) - סך הכל
-	קטלניות
2	קשות
6	קלות
0.3	שיעור ל-1,000 תושבים
0.7	שיעור ל-1,000 כלי רכב
-	הרוגים

השכלה גבוהה

44.1	בעלי תארים מישראל מכלל בני 35-55
58.0	מסיימי יב שהחלו לימודים גבוהים בתוך 8 שנים מסיום התיכון
12.8	סטודנטים מכלל בני 20-25
3.4	סטודנטים מתוך כלל האוכלוסייה

פסולת

פסולת מוצקה ביתית, מסחרית וגזם	
1.7	(ק"ג לנפש ליום)
20.0	אחוז מחזור

בריאות

3.59	2020-2016	שיעור פטירות מתוקנן ל-1,000 תושבים
2.18		שיעור פריון כולל ל-1,000 תושבים
674.3	2019-2017	מספר מקרי סוכרת ממוצע לשנה
95.11	2019-2017	שיעור מקרי סוכרת מתוקנן ל-1,000 תושבים
22.0	2019/20	בעלי עודף משקל/השמנת יתר (אחוזים) כיתה א
35.0	2019/20	כיתה ז
33.6	2018-2014	מספר מקרי סרטן ממוצע לשנה, גברים
284.33	2018-2014	שיעור מקרי סרטן מכל הסוגים מתוקנן ל-100,000 תושבים, גברים
36.0	2018-2014	מספר מקרי סרטן ממוצע לשנה, נשים
263.50	2018-2014	שיעור מקרי סרטן מכל הסוגים מתוקנן ל-100,000 תושבים, נשים

בנייה ודיוור

גמר בנייה	התחלת בנייה	
96.6	60.8	שטח - סך הכל (אלפי מ"ר)
95.8	48.8	מזה: למגורים (אלפי מ"ר)
739	264	מספר דירות
7,901		מספר דירות למגורים לפי מרשם מבנים ודירות

תשתיות ושירותים עירוניים

גמר	התחלה	
0.3	0.3	סלילת כבישים חדשים, הרחבה ושיקום של כבישים אורך (ק"מ)
0.0	4.1	שטח (אלפי מ"ר)
0.1	-	הנחת צינורות: מים (ק"מ)
-	-	ביוב (ק"מ)
-	-	תיעול (ק"מ)

שטח וצפיפות

11.43	שטח (קמ"ר)
2,527.4	צפיפות לקמ"ר

2020

גדרה

מדד פריפריאליות 2015

6	אשכול: (מ-1 עד 10, 1 הפריפריאלי ביותר)
0.928	ערך מדד:
200	דירוג: (מ-1 עד 255, 1 הפריפריאלי ביותר)
	דירוג לפי מרכיבי המדד:
201	מדד נגישות פוטנציאלית: (מ-1 עד 255, 1 הנגישות הנמוכה ביותר)
195	קרבה לגבול מחוז תל אביב: (מ-1 עד 255, 1 המרוחק ביותר)

מדד חברתי-כלכלי 2017

7	אשכול: (מ-1 עד 10, 1 הנמוך ביותר)
0.753	ערך מדד:
190	דירוג: (מ-1 עד 255, 1 הנמוך ביותר)

מדד קומפקטיות 2018

2	אשכול: (מ-1 עד 10, 1 הקומפקטי ביותר)
33	דירוג: (מ-1 עד 197, 1 הקומפקטי ביותר)
-0.988	ציון תקן:

2020

אוכלוסיית דיור משותף

סך הכל	אחוז מאוכל' הרשות
6	
1,268	
	מוסדות דיור משותף
	דיירי דיור משותף
0.86	בתי אבות ודיור מוגן
1.98	מוסדות חינוך
..	מוסדות דת
1.48	מוסדות אשפוז כולל הוסטלים
0.07	מוסדות אחרים

שימושי קרקע 2013

אחוז	קמ"ר	
100.0	11.41	סך הכל שטח שיפוט
24.6	2.81	מגורים
1.4	0.16	חינוך והשכלה
0.4	0.05	בריאות ורווחה
0.3	0.03	שירותים ציבוריים
0.5	0.06	תרבות, פנאי, נופש וספורט
1.1	0.13	מסחר ומשרדים
-	-	תעשייה
3.1	0.35	תשתית ותחבורה
0.2	0.02	מבנים חקלאיים
-	-	גינון לנוי, פארק ציבורי
-	-	יער וחורש
15.5	1.77	מטעים
30.3	3.46	גידולי שדה
22.6	2.57	שטח פתוח אחר
8,968	(נפשות לקמ"ר)	צפיפות אוכלוסייה לשטח בנוי למגורים
25.2		אוכלוסייה בסוף 2013 - סך הכל (אלפים)

2020

גדרה

נתוני ביצוע תקציב הרשות (אלפי ש"ח, אלא אם כן צוין אחרת)

הוצאות		הכנסות	
210,711	סך הכל תשלומים (תקציב רגיל ובלתי רגיל)	226,446	סך הכל תקבולים (תקציב רגיל ובלתי רגיל)
162,681	<u>תקציב רגיל - סך הכל</u>	161,795	<u>תקציב רגיל - סך הכל</u>
5,629	הוצאות לנפש (ש"ח)	5,598	הכנסות לנפש (ש"ח)
	לפי פרקי תקציב		לפי פרקי תקציב
16,210	הנהלה וכלליות	86,660	מיסים ומענקים
37,312	שירותים מקומיים	12,378	שירותים מקומיים
82,328	שירותים ממלכתיים	56,930	שירותים ממלכתיים
57,481	מזה: חינוך	41,454	מזה: חינוך
18,306	רווחה	14,470	רווחה
5,153	תרבות	956	תרבות
3,743	מפעלים	258	מפעלים
-	מזה: מפעל המים	12	מזה: מפעל מים
23,088	תשלומים בלתי רגילים	5,569	תקבולים בלתי רגילים
	לפי סיווג כלכלי		לפי סיווג כלכלי
55,254	עלות עבודה - סך הכל	91,913	הכנסות עצמיות - סך הכל
25,873	מזה: חינוך	2,745	מזה: חינוך
3,908	רווחה	451	רווחה
48,169	הוצאות לפעולות	54,365	ארנונה - סך הכל גבייה
			* למגורים
6,221	פירעון מלוות	43,339	סך הכל גבייה
497	הוצאות מימון	48,686	סך הכל חיובים נטו
		89.0 %	יחס גבייה לכלל החיובים
1,383	העברות והוצאות חד-פעמיות (כולל כיסוי גירעון מצטבר)	41,840	גבייה השנה (קרן + ריבית)
51,157	כלליות, השתתפויות ותמיכות	52,174	חיוב בשנת החשבון
		80.2 %	יחס גבייה השנה לחיוב השנה
		8,250	פטורים, שחרורים והנחות
		1,499	גביית פיגורים (קרן + ריבית)
		11,026	* לא למגורים - סך הכל גבייה
		34,352	עצמיות אחרות
		69,882	הכנסות מהממשלה - סך הכל
		37,715	מזה: משרד החינוך
		14,019	משרד הרווחה
		10,726	מענק כללי
		2,599	מענקים מיוחדים ו/או מיועדים
		-	מענקים להקטנת גירעון מצטבר
		-	מלווה לאיזון
48,030	<u>תקציב בלתי רגיל - סך הכל</u>	64,651	<u>תקציב בלתי רגיל - סך הכל</u>
42,665	מזה: עבודות שבוצעו במשך השנה	-	מזה: השתתפות בעלי נכסים
-	העברת מלוות	16,963	השתתפות משרדי ממשלה
5,365	הוצאות אחרות	8,220	מלוות
		39,468	הכנסות אחרות
			עודף/גירעון בתקציב הרגיל השנה
		-886	עודף/גירעון בתקציב הרגיל השנה ללא קבלת מלוות לאיזון
		-886	עודף/גירעון מצטבר בתקציב הרגיל לסוף שנה
		-18,531	עומס מלוות לפירעון בסוף השנה (כולל הפרשי הצמדה)
		47,819	

2020

גדרה

חיובי ארנונה* לפי סוג נכס (2019 ו-2020)

חיוב באלפי ש"ח		שטחים באלפי מ"ר		סוג הנכס
2020	2019	2020	2019	
70,780	64,697	1,616	1,528	סך הכל
52,297	48,944	1,148	1,146	מגורים
9,941	8,861	85	80	משרדים, שירותים ומסחר
95	20	1	0	תעשייה
836	758	14	13	מלאכה
1,747	1,638	2	2	בנקים וחברות ביטוח
284	116	2	1	בתי מלון
318	146	10	5	חניונים
3,688	2,647	328	251	קרקע תפוסה
35	33	2	2	קרקע תפוסה המשמשת לעריכת אירועים
-	-	-	-	קרקע תפוסה במפעל עתיר שטח
93	89	5	5	אדמה חקלאית
90	166	2	4	מבנה חקלאי
-	-	-	-	אדמת בניין
-	-	-	-	מגורים שאינם בשימוש
-	-	-	-	מערכת סולרית הממוקמת על גג נכס
-	-	-	-	מערכת סולרית שאינה ממוקמת על גג נכס
-	-	-	-	קרקע תפוסה למערכת סולרית
1,356	1,279	18	18	יתר סוגי הנכסים

* חיובי ארנונה מתייחסים לנתוני חיוב ראשוני, שאינו כולל את השינויים בסכומי המס בשל הצמדה ואת הגידול הטבעי שחל במהלך השנה כתוצאה מתוספת נכסים.

מקור הנתונים: דוח כספי שנתי מבוקר ברשויות מקומיות, נספח א.

178000

180000

638000

638000

636000

636000

634000

634000

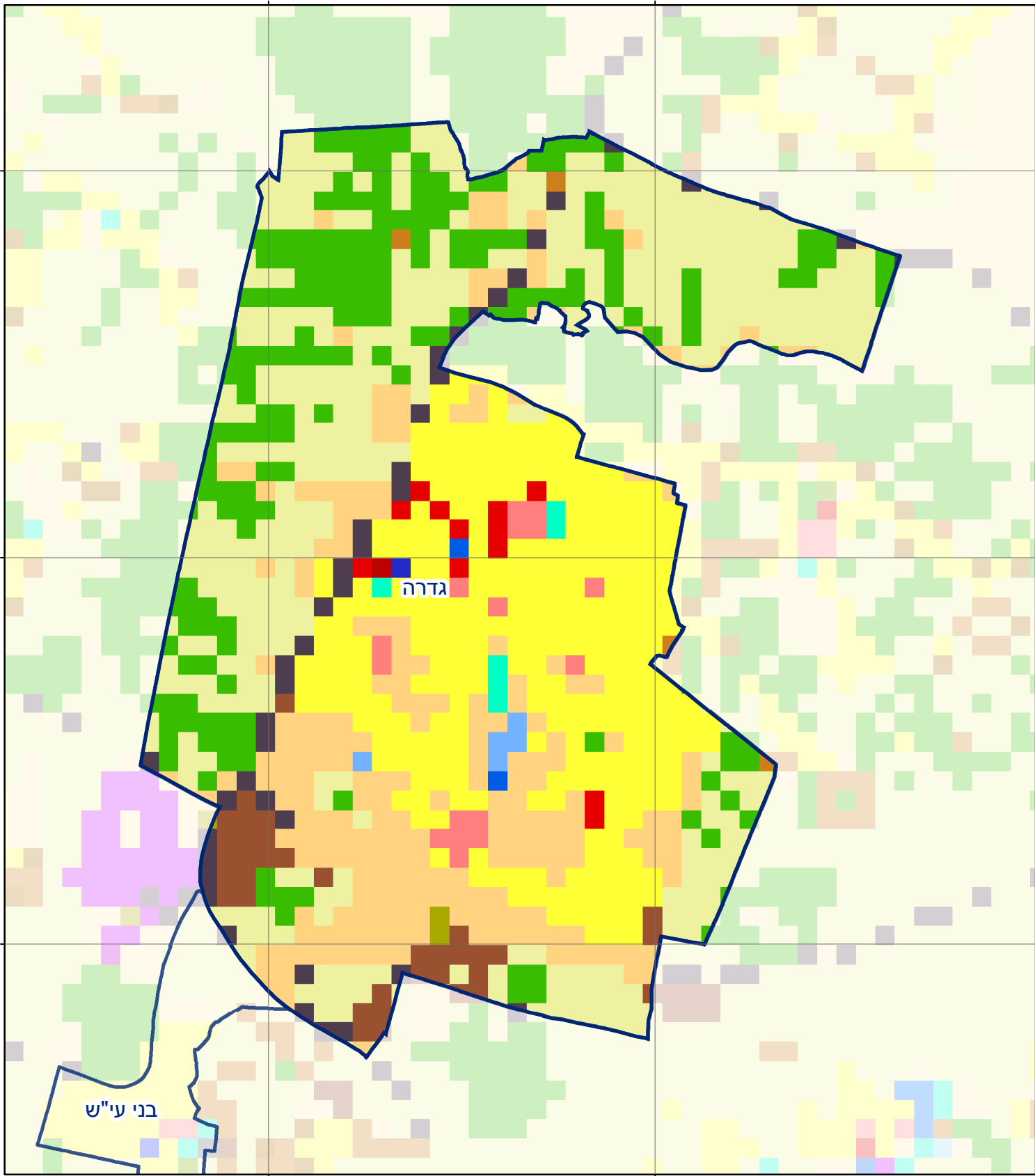

גדרה

סוג רשות: מועצה מקומית
 סמל יישוב: 2550

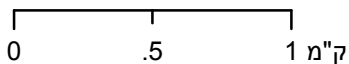

מפת התמצאות



שימושי קרקע:	
	חינוך והשכלה
	בריאות ורווחה
	שירותי דת
	חירום והצלה
	שירותי מנהל ציבורי
	בתי עלמין
	תרבות פנאי וספורט
	מלונאות ואירוח כפרי
	מסחר ומגורים במרכז עירוני
	תחבורה
	מסחר ומשרדים
	תעשייה
	מכלולי תשתית
	שירות לציבור ללא אפיון
	מגורים
	מבנים חקלאיים
	כרייה וחציבה
	גופי מים
	גינות לנוי פארק ציבורי
	יער וחורש
	מטעים
	גידולי שדה
	שיחים בתה ועשבוני
	קרקע וסלע