

2020

טובא-זנגרייה

כללי

| מספרים מוחלטים | אחוזים | קבוצת אוכלוסייה ודת |
|----------------|--------|---------------------|
| 6,896          | 100.0  | סך הכל              |
|                | 99.9   | ערבים               |
|                | 100.0  | מוסלמים             |

סמל: 0962 מחוז: הצפון  
 מעמד מוניציפלי: מועצה מקומית  
 שנת קבלת מעמד מוניציפלי: 1988  
 מספר חברי מועצה: 9  
 סמל ושם ועדת תכנון ובנייה: 259 אצבע הגליל  
 מרחק מגבול מחוז תל אביב (2015) (ק"מ): 138.1  
 מרחב ימי, רשויות הגובלות בחוף הים: 0

דמוגרפיה

|      |   |
|------|---|
| 1.8  | אחוז גידול האוכלוסייה (לעומת שנה קודמת) |
| 133  | לידות חי                                |
| 17   | פטירות                                  |
| 116  | ריבוי טבעי - סך הכל                     |
| 17.0 | שיעור ל-1,000 תושבים                    |
| 0.2  | פטירות תינוקות (ממוצע 2020-2016)        |
| ..   | שיעור ל-1,000 לידות חי 2020-2016        |
| 12   | הגירה בתוך הרשות                        |
| -5   | מאזן הגירה פנימית                       |
| -4   | מאזן הגירה - סך הכל                     |

אוכלוסייה בסוף 2020 - סך הכל (אלפים) 6.9  
 זכרים 3.4  
 נקבות 3.5  
 יחס תלות (ל-1,000 תושבים בלתי תלויים) 783

התפלגות אוכלוסייה, לפי גיל ומין (אחוזים)

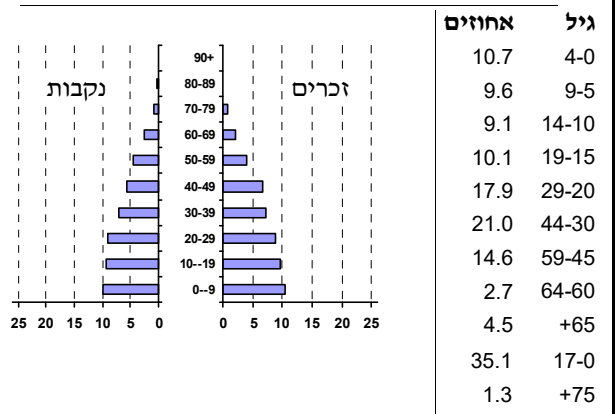

הגירה פנימית, לפי מין וגיל

| גיל |       |       |       | מין   |       | סך הכל |        |
|-----|-------|-------|-------|-------|-------|--------|--------|
| +65 | 64-30 | 29-15 | עד 14 | נקבות | זכרים |        |        |
| -   | 21    | 18    | 16    | 33    | 22    | 55     | נכנסים |
| -   | 21    | 24    | 15    | 40    | 20    | 60     | יוצאים |

שכר ורווחה

| מקבלי קצבאות בגין ילדים (סוף שנה) |       |  |        | מספר ילדים במשפחה |  | סך הכל | משפחות ילדים |
|-----------------------------------|-------|--|--------|-------------------|--|--------|--------------|
| +5                                | 4-3   | 2-1  |        |                   |  |        |              |
| 41                                | 396   | 586  | 1,023  |                   |  |        |              |
| 218                               | 1,300 | 898  | 2,416  |                   |  |        |              |
| נתוני 2019                        |       |  |        |                   |  |        |              |
| שכר חודשי ממוצע של שכיר במשך השנה |       |  |        |                   |  |        |              |
| % שינוי ריאלי לעומת שנה קודמת     |       | ש"ח  |        |                   |  |        |              |
| -1.1                              |       | 6,125  | סך הכל |                   |  |        |              |
| 0.1                               |       | 7,703  | גברים  |                   |  |        |              |
| -3.3                              |       | 4,416  | נשים   |                   |  |        |              |
| 3,008                             |       | מספר השכירים                                     |        |                   |  |        |              |
| 52.6                              |       | אחוז השכירים המשתכרים עד שכר מינימום             |        |                   |  |        |              |
| 0.3166                            |       | מדד אי-השוויון - שכירים (מדד גיני, 0 שוויון מלא) |        |                   |  |        |              |
| 151                               |       | מספר העצמאים                                     |        |                   |  |        |              |
| 9,032                             |       | הכנסה חודשית ממוצעת של עצמאי במשך השנה (ש"ח)     |        |                   |  |        |              |
| -8.3                              |       | אחוז שינוי ריאלי לעומת שנה קודמת                 |        |                   |  |        |              |
| 43.7                              |       | אחוז העצמאים המשתכרים עד מחצית השכר הממוצע       |        |                   |  |        |              |
| מקבלי:                            |       |  |        |                   |  |        |              |
| 540                               |       | דמי אבטלה - סך הכל (ממוצע חודשי)                 |        |                   |  |        |              |
| 218                               |       | מזה: גברים                                       |        |                   |  |        |              |
| -                                 |       | הכשרה מקצועית                                    |        |                   |  |        |              |
| 36                                |       | גיל ממוצע (לא כולל חיילים)                       |        |                   |  |        |              |
| 163                               |       | דמי אבטלה ממוצעים ליום (ש"ח)                     |        |                   |  |        |              |
| 304                               |       | קצבאות זקנה ושאריות (סוף שנה)                    |        |                   |  |        |              |
| 28.6                              |       | מזה: אחוז מקבלי השלמת הכנסה                      |        |                   |  |        |              |
| 297                               |       | גמלת הבטחת הכנסה (נפשות, במשך השנה)              |        |                   |  |        |              |
| 88                                |       | גמלאות (סוף שנה): סיעוד                          |        |                   |  |        |              |
| 340                               |       | נכות כללית                                       |        |                   |  |        |              |
| 33                                |       | ניידות   |        |                   |  |        |              |
| 27                                |       | נכות מעבודה ותלויים                              |        |                   |  |        |              |
| מבוטחים בקופות חולים              |       |  |        |                   |  |        |              |
| 83.4                              |       | באחוזים: כללית                                   |        |                   |  |        |              |
| 0.2                               |       | מכבי   |        |                   |  |        |              |
| 0.1                               |       | מאוחדת   |        |                   |  |        |              |
| 16.2                              |       | לאומית   |        |                   |  |        |              |

**2020**

**טובא-זנגרייה**

**מים**

|   |          |                        |
|---|----------|------------------------|
| 742 (אלפי מ"ק) תקבולים                  |          |                        |
| 197 (אלפי מ"ק) פחת                      |          |                        |
| 26.6 אחוז הפחת מסך כל תקבולי המים       |          |                        |
| צריכה, לפי ייעוד                        |          |                        |
| אחוז מסך הכל                            | אלפי מ"ק |                        |
| 100.0                                   | 545      | סך הכל                 |
| 98.5                                    | 537      | ביתית (וכל צריכה אחרת) |
| 1.5                                     | 8        | חקלאית                 |
| צריכה ביתית (וכל צריכה אחרת), לפי ייעוד |          |                        |
| מ"ק לנפש                                | אחוז     | אלפי מ"ק               |
| 77.8                                    | 100.0    | 537 סך הכל             |
| 67.0                                    | 86.1     | 462 מזה: למגורים       |
| 2.7                                     | 3.5      | 19 למוסדות הרשות       |
| -                                       | -        | - לגינון ציבורי        |
| 5.4                                     | 6.9      | 37 למסחר ומלאכה        |
| 1.4                                     | 1.9      | 10 לבנייה              |

**תחבורה**

|       |                                       |
|-------|---------------------------------------|
| 2,709 | כלי רכב מנועיים - סך הכל              |
| 2,218 | מזה: כלי רכב פרטיים                   |
| 8.6   | גיל ממוצע של כלי רכב פרטי (שנים)      |
| 3     | תאונות דרכים עם נפגעים (ת"ד) - סך הכל |
| -     | קטלניות                               |
| 1     | קשות                                  |
| 2     | קלות                                  |
| 0.4   | שיעור ל-1,000 תושבים                  |
| 1.1   | שיעור ל-1,000 כלי רכב                 |
| -     | הרוגים                                |

**פסולת**

|                                |                 |
|--------------------------------|-----------------|
| פסולת מוצקה ביתית, מסחרית וגזם |                 |
| 1.5                            | (ק"ג לנפש ליום) |
| 1.9                            | אחוז מחזור      |

**בנייה ודיוור**

|           |             |  |
|-----------|-------------|--|
| גמר בנייה | התחלת בנייה |  |
| 4.3       | 4.1         | שטח - סך הכל (אלפי מ"ר)                  |
| 4.1       | 3.8         | מזה: למגורים (אלפי מ"ר)                  |
| 16        | 20          | מספר דירות                               |
| 1,349     |             | מספר דירות למגורים לפי מרשם מבנים ודירות |

**שטח וצפיפות**

|         |              |
|---------|--------------|
| 3.62    | שטח (קמ"ר)   |
| 1,903.9 | צפיפות לקמ"ר |

**חינוך**

|  |         |       |         |                     |
|--|---------|-------|---------|---------------------|
| ילדים בגנים של משרד החינוך תש"ף 2019/20            |         |       |         |                     |
| גיל 6  | גיל 5   | גיל 4 | גיל 3   | סך הכל              |
| 5  | 135     | 137   | 138     | 415                 |
| תש"ף 2019/20                                       | בתי ספר | כיתות | תלמידים | ממוצע תלמידים לכיתה |
| סך הכל   | 3       | 56    | 1,286   |                     |
| יסודי  | ..      | 32    | 706     | 25                  |
| על-יסודי   | ..      | 24    | 580     |                     |
| חטיבת ביניים                                       | ..      | 14    | 312     |                     |
| תיכון  | ..      | 10    | 268     |                     |
| זכאים לתעודות בגרות מבין תלמידי כיתות יב (אחוזים): |         |       |         |                     |
| סך הכל 67.7  |         |       |         |                     |
| עמדו בדרישות הסף של האוניברסיטאות 37.7             |         |       |         |                     |

**השכלה גבוהה**

|      |   |
|------|---|
| 2021 | אחוז  |
| 7.3  | בעלי תארים מישראל מכלל בני 35-55                        |
| ..   | מסיימי יב שהחלו לימודים גבוהים בתוך 8 שנים מסיום התיכון |
| 11.4 | סטודנטים מכלל בני 20-25                                 |
| 2.2  | סטודנטים מתוך כלל האוכלוסייה                            |

**בריאות**

|      |           |   |
|------|-----------|---|
| 5.49 | 2020-2016 | שיעור פטירות מתוקנן ל-1,000 תושבים                        |
| ..   | ..        | שיעור פריון כולל ל-1,000 תושבים                           |
| ..   | 2019-2017 | מספר מקרי סוכרת ממוצע לשנה                                |
| ..   | 2019-2017 | שיעור מקרי סוכרת מתוקנן ל-1,000 תושבים                    |
| ..   | 2019/20   | בעלי עודף משקל/השמנת יתר (אחוזים) כיתה א                  |
| ..   | 2019/20   | כיתה ז  |
| ..   | 2018-2014 | מספר מקרי סרטן ממוצע לשנה, גברים                          |
| ..   | 2018-2014 | שיעור מקרי סרטן מכל הסוגים מתוקנן ל-100,000 תושבים, גברים |
| ..   | 2018-2014 | מספר מקרי סרטן ממוצע לשנה, נשים                           |
| ..   | 2018-2014 | שיעור מקרי סרטן מכל הסוגים מתוקנן ל-100,000 תושבים, נשים  |

**תשתיות ושירותים עירוניים**

|     |       |  |
|-----|-------|--|
| גמר | התחלה |  |
| -   | -     | סלילת כבישים חדשים, הרחבה ושיקום של כבישים |
| -   | -     | אורך (ק"מ)                                 |
| -   | -     | שטח (אלפי מ"ר)                             |
| -   | -     | הנחת צינורות: מים (ק"מ)                    |
| -   | -     | ביוב (ק"מ)                                 |
| -   | -     | תיעול (ק"מ)                                |

2020

טובא-זנגרייה

## מדד פריפריאליות 2015

|        |  |
|--------|--|
| 3      | אשכול: (מ-1 עד 10, 1 הפריפריאלי ביותר)                         |
| -1.025 | ערך מדד:   |
| 21     | דירוג: (מ-1 עד 255, 1 הפריפריאלי ביותר)                        |
|        | דירוג לפי מרכיבי המדד:   |
| 25     | מדד נגישות פוטנציאלית:<br>(מ-1 עד 255, 1 הנגישות הנמוכה ביותר) |
| 19     | קרבה לגבול מחוז תל אביב:<br>(מ-1 עד 255, 1 המרוחק ביותר)       |

## מדד חברתי-כלכלי 2017

|        |                                    |
|--------|------------------------------------|
| 3      | אשכול: (מ-1 עד 10, 1 הנמוך ביותר)  |
| -0.937 | ערך מדד:                           |
| 47     | דירוג: (מ-1 עד 255, 1 הנמוך ביותר) |

## מדד קומפקטיות 2018

|        |                                       |
|--------|---------------------------------------|
| 5      | אשכול: (מ-1 עד 10, 1 הקומפקטי ביותר)  |
| 99     | דירוג: (מ-1 עד 197, 1 הקומפקטי ביותר) |
| -0.163 | ציון תקן:                             |

2020

## אוכלוסיית דיור משותף

| סך הכל | אחוז מאוכל' הרשות         |
|--------|---------------------------|
| ..     | מוסדות דיור משותף         |
| ..     | דיירי דיור משותף          |
| ..     | בתי אבות ודיור מוגן       |
| ..     | מוסדות חינוך              |
| ..     | מוסדות דת                 |
| ..     | מוסדות אשפוז כולל הוסטלים |
| ..     | מוסדות אחרים              |

## שימושי קרקע 2013

| אחוז  | קמ"ר          |                                      |
|-------|---------------|--------------------------------------|
| 100.0 | 3.60          | סך הכל שטח שיפוט                     |
| 37.8  | 1.36          | מגורים                               |
| 0.3   | 0.01          | חינוך והשכלה                         |
| -     | -             | בריאות ורווחה                        |
| 0.8   | 0.03          | שירותים ציבוריים                     |
| 0.3   | 0.01          | תרבות, פנאי, נופש וספורט             |
| -     | -             | מסחר ומשרדים                         |
| -     | -             | תעשייה                               |
| -     | -             | תשתית ותחבורה                        |
| -     | -             | מבנים חקלאיים                        |
| -     | -             | גינון לנוי, פארק ציבורי              |
| -     | -             | יער וחורש                            |
| 4.2   | 0.15          | מטעים                                |
| 8.6   | 0.31          | גידולי שדה                           |
| 48.0  | 1.73          | שטח פתוח אחר                         |
| 4,412 | (נפשות לקמ"ר) | צפיפות אוכלוסייה לשטח בנוי למגורים   |
| 6.0   | (אלפים)       | אוכלוסייה בסוף 2013 - סך הכל (אלפים) |

2020

טובא-זנגרייה

נתוני ביצוע תקציב הרשות (אלפי ש"ח, אלא אם כן צוין אחרת)

| הוצאות |  | הכנסות |  |
|--------|--|--------|--|
| 57,695 | סך הכל תשלומים (תקציב רגיל ובלתי רגיל)             | 52,329 | סך הכל תקבולים (תקציב רגיל ובלתי רגיל)                     |
| 51,815 | <u>תקציב רגיל - סך הכל</u>                         | 45,963 | <u>תקציב רגיל - סך הכל</u>                                 |
| 7,509  | הוצאות לנפש (ש"ח)                                  | 6,661  | הכנסות לנפש (ש"ח)  |
|        | <b>לפי פרקי תקציב</b>                              |        | <b>לפי פרקי תקציב</b>                                      |
| 9,536  | הנהלה וכלליות                                      | 22,274 | מיסים ומענקים  |
| 5,299  | שירותים מקומיים                                    | 1,559  | שירותים מקומיים  |
| 22,532 | שירותים ממלכתיים                                   | 17,438 | שירותים ממלכתיים   |
| 14,332 | מזה: חינוך   | 11,861 | מזה: חינוך   |
| 6,547  | רווחה  | 4,994  | רווחה  |
| 1,500  | תרבות  | 523    | תרבות  |
| 587    | מפעלים   | 587    | מפעלים   |
| -      | מזה: מפעל המים                                     | -      | מזה: מפעל מים  |
| 13,861 | תשלומים בלתי רגילים                                | 4,105  | תקבולים בלתי רגילים  |
|        | <b>לפי סיווג כלכלי</b>                             |        | <b>לפי סיווג כלכלי</b>                                     |
| 17,492 | עלות עבודה - סך הכל                                | 14,850 | הכנסות עצמיות - סך הכל                                     |
| 8,998  | מזה: חינוך   | 1,921  | מזה: חינוך   |
| 1,921  | רווחה  | -      | רווחה  |
|        |  | 4,505  | ארנונה - סך הכל גבייה                                      |
| 11,292 | הוצאות לפעולות                                     |        | * למגורים  |
|        |  | 3,756  | סך הכל גבייה   |
| 2,398  | פירעון מלוות                                       | 6,222  | סך הכל חיובים נטו  |
| 246    | הוצאות מימון                                       | 60.4 % | יחס גבייה לכלל החיובים                                     |
|        |  | 3,386  | גבייה השנה (קרן + ריבית)                                   |
|        |  | 7,901  | חיוב בשנת החשבון   |
| 9,956  | העברות והוצאות חד-פעמיות (כולל כיסוי גירעון מצטבר) | 42.9 % | יחס גבייה השנה לחיוב השנה                                  |
|        |  | 2,725  | פטורים, שחרורים והנחות                                     |
|        |  | 370    | גביית פיגורים (קרן + ריבית)                                |
| 10,431 | כלליות, השתתפויות ותמיכות                          | 749    | * לא למגורים - סך הכל גבייה                                |
|        |  | 8,424  | עצמיות אחרות   |
|        |  | 31,113 | הכנסות מהממשלה - סך הכל                                    |
|        |  | 10,157 | מזה: משרד החינוך   |
|        |  | 4,994  | משרד הרווחה  |
|        |  | 10,507 | מענק כללי  |
|        |  | 4,673  | מענקים מיוחדים ו/או מיועדים                                |
|        |  | -      | מענקים להקטנת גירעון מצטבר                                 |
|        |  | -      | מלווה לאיזון   |
| 5,880  | <u>תקציב בלתי רגיל - סך הכל</u>                    | 6,366  | <u>תקציב בלתי רגיל - סך הכל</u>                            |
| 2,638  | מזה: עבודות שבוצעו במשך השנה                       | -      | מזה: השתתפות בעלי נכסים                                    |
| 2,500  | העברת מלוות  | 3,738  | השתתפות משרדי ממשלה  |
| 742    | הוצאות אחרות                                       | 2,500  | מלוות  |
|        |  | 128    | הכנסות אחרות   |
|        |  |        | <b>עודף/גירעון בתקציב הרגיל השנה</b>                       |
|        | -5,852   |        | <b>עודף/גירעון בתקציב הרגיל השנה ללא קבלת מלוות לאיזון</b> |
|        | -5,852   |        | <b>עודף/גירעון מצטבר בתקציב הרגיל לסוף שנה</b>             |
|        | -8,734   |        | <b>עומס מלוות לפירעון בסוף השנה (כולל הפרשי הצמדה)</b>     |
|        | 11,757   |        |  |

**2020**

**טובא-זנגרייה**

**חיובי ארנונה\* לפי סוג נכס (2019 ו-2020)**

| חיוב באלפי ש"ח |              | שטחים באלפי מ"ר |            | סוג הנכס                            |
|----------------|--------------|-----------------|------------|-------------------------------------|
| 2020           | 2019         | 2020            | 2019       |                                     |
| <b>9,491</b>   | <b>8,870</b> | <b>249</b>      | <b>237</b> | <b>סך הכל</b>                       |
| 9,061          | 8,476        | 242             | 230        | מגורים                              |
| 381            | 334          | 5               | 5          | משרדים, שירותים ומסחר               |
| 34             | 34           | 1               | 1          | תעשייה                              |
| -              | -            | -               | -          | מלאכה                               |
| -              | -            | -               | -          | בנקים וחברות ביטוח                  |
| -              | -            | -               | -          | בתי מלון                            |
| -              | -            | -               | -          | חניונים                             |
| 14             | 14           | 1               | 1          | קרקע תפוסה                          |
| -              | -            | -               | -          | קרקע תפוסה המשמשת לעריכת אירועים    |
| -              | -            | -               | -          | קרקע תפוסה במפעל עתיר שטח           |
| -              | -            | -               | -          | אדמה חקלאית                         |
| -              | -            | -               | -          | מבנה חקלאי                          |
| -              | -            | -               | -          | אדמת בניין                          |
| -              | -            | -               | -          | מגורים שאינם בשימוש                 |
| -              | -            | -               | -          | מערכת סולרית הממוקמת על גג נכס      |
| -              | -            | -               | -          | מערכת סולרית שאינה ממוקמת על גג נכס |
| -              | -            | -               | -          | קרקע תפוסה למערכת סולרית            |
| 0              | 12           | 0               | 0          | יתר סוגי הנכסים                     |

\* חיובי ארנונה מתייחסים לנתוני חיוב ראשוני, שאינו כולל את השינויים בסכומי המס בשל הצמדה ואת הגידול הטבעי שחל במהלך השנה כתוצאה מתוספת נכסים.

מקור הנתונים: דוח כספי שנתי מבוקר ברשויות מקומיות, נספח א.

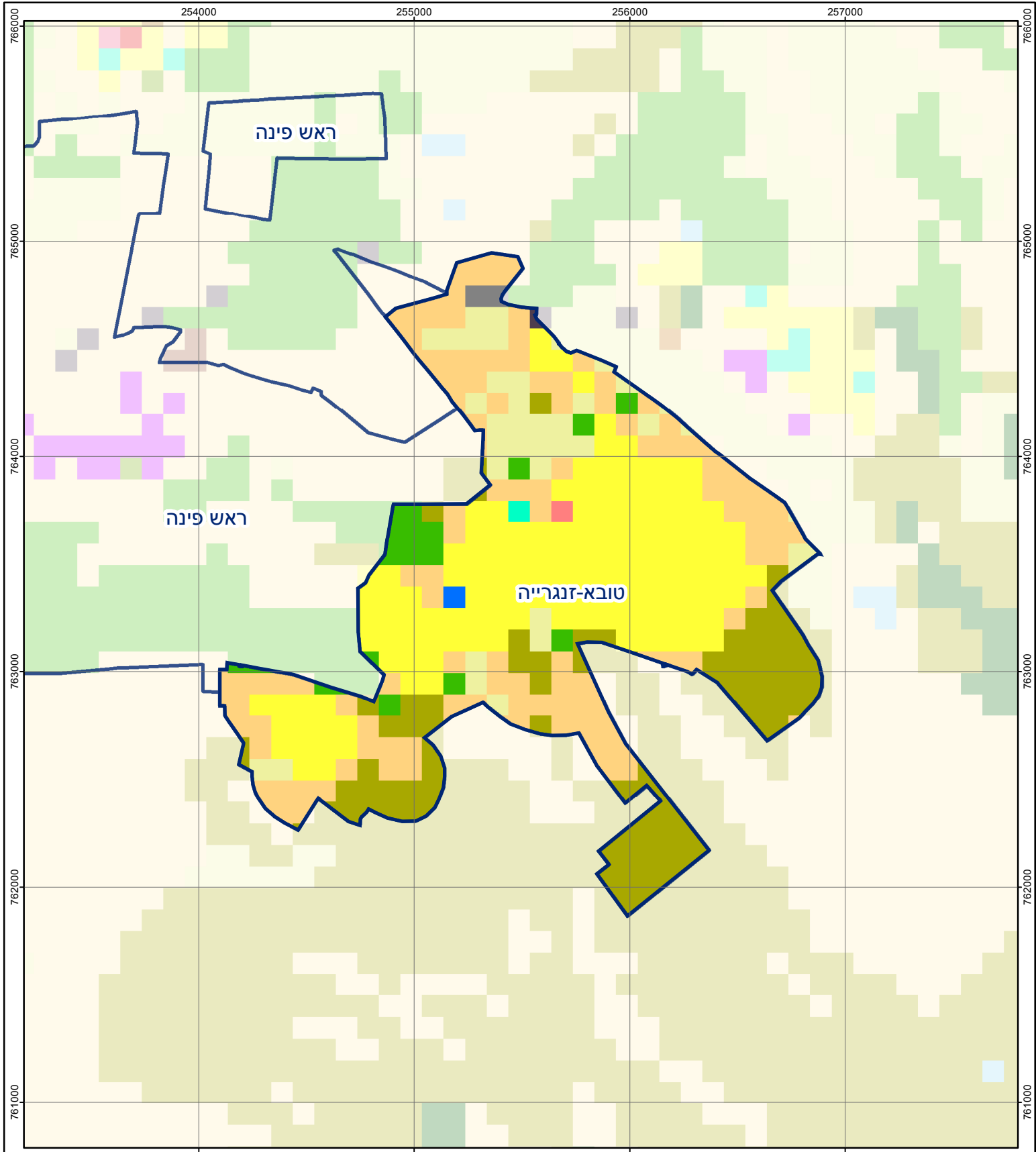

## טובא-זנגרייה

סוג רשות: מועצה מקומית  
 סמל יישוב: 962

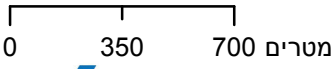

### מפת התמצאות



| שימושי קרקע: |                           |
|--------------|---------------------------|
|              | חינוך והשכלה              |
|              | בריאות ורווחה             |
|              | שירותי דת                 |
|              | חירום והצלה               |
|              | שירותי מנהל ציבורי        |
|              | בתי עלמין                 |
|              | תרבות פנאי וספורט         |
|              | מלונאות ואירוח כפרי       |
|              | מסחר ומגורים במרכז עירוני |
|              | תחבורה                    |
|              | מסחר ומשרדים              |
|              | תעשייה                    |
|              | מכלולי תשתית              |
|              | שירות לציבור ללא אפיון    |
|              | מגורים                    |
|              | מבנים חקלאיים             |
|              | כרייה וחציבה              |
|              | גופי מים                  |
|              | גינות לנוי פארק ציבורי    |
|              | יער וחורש                 |
|              | מטעים                     |
|              | גידולי שדה                |
|              | שיחים בתה ועשבוני         |
|              | קרקע וסלע                 |