

2020

מגדל

כללי

| אחוזים | מספרים מוחלטים | קבוצת אוכלוסייה ודת                     |
|--------|----------------|---|
| 100.0  | 1,980          | סך הכל                                  |
| 97.7   |                | יהודים ואחרים                           |
| 97.2   |                | יהודים                                  |
| 1.4    |                | אחוז גידול האוכלוסייה (לעומת שנה קודמת) |
| 29     |                | לידות חי                                |
| 12     |                | פטירות                                  |
| 17     |                | ריבוי טבעי - סך הכל                     |
| 8.6    |                | שיעור ל-1,000 תושבים                    |
| 0.4    |                | פטירות תינוקות (ממוצע 2016-2020)        |
| ..     |                | שיעור ל-1,000 לידות חי 2016-2020        |
| 11     |                | הגירה בתוך הרשות                        |
| 13     |                | מאזן הגירה פנימית                       |
| 11     |                | מאזן הגירה - סך הכל                     |
| -      |                | עולים בהשתקעות ראשונה                   |
| -      |                | גיל (אחוזים): 17-0                      |
| -      |                | 44-18                                   |
| -      |                | 64-45                                   |
| -      |                | +65                                     |
| 5.4    |                | אחוז עולי 1990+ מסך האוכלוסייה          |

סמל: 0065 מחוז: הצפון  
 מעמד מוניציפלי: מועצה מקומית  
 שנת קבלת מעמד מוניציפלי: 1949  
 מספר חברי מועצה: 7  
 סמל ושם ועדת תכנון ובנייה: 251 הגליל המזרחי  
 מרחק מגבול מחוז תל אביב (2015) (ק"מ): 118.8  
 מרחב ימי, רשויות הגובלות בחוף הים: 0

דמוגרפיה

אוכלוסייה בסוף 2020 - סך הכל (אלפים) 2.0  
 זכרים 1.0  
 נקבות 1.0  
 יחס תלות (ל-1,000 תושבים בלתי תלויים) 777

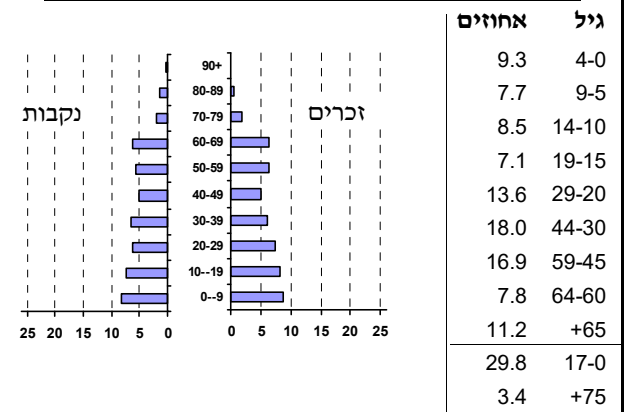

הגירה פנימית, לפי מין וגיל

| גיל |       |       |       | מין   |       | סך הכל |        |
|-----|-------|-------|-------|-------|-------|--------|--------|
| +65 | 64-30 | 29-15 | עד 14 | נקבות | זכרים |        |        |
| 4   | 51    | 23    | 31    | 52    | 57    | 109    | נכנסים |
| 6   | 36    | 23    | 31    | 50    | 46    | 96     | יוצאים |

שכר ורווחה

| מקבלי קצבאות בגין ילדים (סוף שנה)                       |     |     |        | מקבלי:                           |                            |
|---|-----|-----|--------|----------------------------------|----------------------------|
| מספר ילדים במשפחה                                       |     |     | סך הכל | דמי אבטלה - סך הכל (ממוצע חודשי) | מזה: גברים                 |
| +5  | 4-3 | 2-1 |        |                                  |                            |
| 18  | 85  | 140 | 243    | -                                | הכשרה מקצועית              |
| 107   | 279 | 202 | 588    | 38                               | גיל ממוצע (לא כולל חיילים) |
| <b>נתוני 2019</b>                                       |     |     |        |                                  |                            |
| שכר חודשי ממוצע של שכיר במשך השנה                       |     |     |        |                                  |                            |
| % שינוי ריאלי לעומת שנה קודמת                           |     |     | ש"ח    |                                  |                            |
| -3.3  |     |     | 8,442  | סך הכל                           |                            |
| -6.4  |     |     | 9,904  | גברים                            |                            |
| 0.0   |     |     | 6,998  | נשים                             |                            |
| מספר השכירים  |     |     |        | נכות מעבודה ותלויים              |                            |
| 916   |     |     |        | 10                               |                            |
| 42.8 אחוז השכירים המשתכרים עד שכר מינימום               |     |     |        | מבוטחים בקופות חולים             |                            |
| 0.4031 מדד אי-השוויון - שכירים (מדד גיני, 0 שוויון מלא) |     |     |        | באחוזים: כללית 73.9              |                            |
| 109 מספר העצמאים  |     |     |        | מכבי 10.8                        |                            |
| 9,371 הכנסה חודשית ממוצעת של עצמאי במשך השנה (ש"ח)      |     |     |        | מאוחדת 5.1                       |                            |
| 11.3 אחוז שינוי ריאלי לעומת שנה קודמת                   |     |     |        | לאומית 10.2                      |                            |
| 34.9 אחוז העצמאים המשתכרים עד מחצית השכר הממוצע         |     |     |        |                                  |                            |

2020

מגדל

חינוך

| ילדים בגנים של משרד החינוך תש"ף 2019/20 |       |       |       |       |
|---|-------|-------|-------|-------|
| סך הכל                                  | גיל 3 | גיל 4 | גיל 5 | גיל 6 |
| 116                                     | 48    | 29    | 37    | ..    |

| תש"ף 2019/20                                       | בתי ספר | כיתות | תלמידים | ממוצע תלמידים לכיתה |
|--|---------|-------|---------|---------------------|
| סך הכל   | -       | -     | -       | -                   |
| יסודי  | -       | -     | -       | -                   |
| על-יסודי   | -       | -     | -       | -                   |
| חטיבת ביניים                                       | -       | -     | -       | -                   |
| תיכון  | -       | -     | -       | -                   |
| זכאים לתעודות בגרות מבין תלמידי כיתות יב (אחוזים): |         |       |         |                     |
| סך הכל   | ..      | ..    | ..      | ..                  |
| עמדו בדרישות הסף של האוניברסיטאות                  |         |       |         |                     |

מים

| 434                                     | תקבולים (אלפי מ"ק)                            |                        |
|---|---|------------------------|
| 125                                     | פחת (אלפי מ"ק)                                |                        |
| 28.7                                    | אחוז הפחת מסך כל תקבולי המים צריכה, לפי ייעוד |                        |
| אחוז מסך הכל                            | אלפי מ"ק                                      |                        |
| 100.0                                   | 309   | סך הכל                 |
| 98.7                                    | 305   | ביתית (וכל צריכה אחרת) |
| 1.3                                     | 4   | חקלאית                 |
| צריכה ביתית (וכל צריכה אחרת), לפי ייעוד |   |                        |
| מ"ק לנפש                                | אחוז  | אלפי מ"ק               |
| 154.1                                   | 100.0   | 305                    |
| 100.9                                   | 65.5  | 200                    |
| 2.1                                     | 1.3   | 4                      |
| 8.3                                     | 5.4   | 16                     |
| 31.6                                    | 20.5  | 63                     |
| 1.8                                     | 1.2   | 4                      |

תחבורה

|     |                                       |
|-----|---------------------------------------|
| 895 | כלי רכב מנועיים - סך הכל              |
| 740 | מזה: כלי רכב פרטיים                   |
| 8.1 | גיל ממוצע של כלי רכב פרטי (שנים)      |
| -   | תאונות דרכים עם נפגעים (ת"ד) - סך הכל |
| -   | קטלניות                               |
| -   | קשות                                  |
| -   | קלות                                  |
| -   | שיעור ל-1,000 תושבים                  |
| -   | שיעור ל-1,000 כלי רכב                 |
| -   | הרוגים                                |

פסולת

|                                |                 |
|--------------------------------|-----------------|
| פסולת מוצקה ביתית, מסחרית וגזם |                 |
| 3.7                            | (ק"ג לנפש ליום) |
| 12.9                           | אחוז מחזור      |

בנייה ודיוור

| גמר בנייה                                | התחלת בנייה |                         |
|--|-------------|-------------------------|
| 5.2                                      | 4.2         | שטח - סך הכל (אלפי מ"ר) |
| 4.6                                      | 4.1         | מזה: למגורים (אלפי מ"ר) |
| 32                                       | 18          | מספר דירות              |
| מספר דירות למגורים לפי מרשם מבנים ודירות |             | 896                     |

שטח וצפיפות

|       |              |
|-------|--------------|
| 11.63 | שטח (קמ"ר)   |
| ..    | צפיפות לקמ"ר |

השכלה גבוהה

| 2021 | אחוז  |
|------|---|
| 19.3 | בעלי תארים מישראל מכלל בני 35-55                        |
| ..   | מסיימי יב שהחלו לימודים גבוהים בתוך 8 שנים מסיים התיכון |
| 12.3 | סטודנטים מכלל בני 20-25                                 |
| 2.9  | סטודנטים מתוך כלל האוכלוסייה                            |

בריאות

|        |           |   |
|--------|-----------|---|
| 5.97   | 2020-2016 | שיעור פטירות מתוקנן ל-1,000 תושבים                        |
| ..     |           | שיעור פריון כולל ל-1,000 תושבים                           |
| 1272.0 | 2019-2017 | מספר מקרי סוכרת ממוצע לשנה                                |
| 81.66  | 2019-2017 | שיעור מקרי סוכרת מתוקנן ל-1,000 תושבים                    |
| ..     | 2019/20   | בעלי עודף משקל/השמנת יתר (אחוזים) כיתה א                  |
| ..     | 2019/20   | כיתה ז  |
| ..     | 2018-2014 | מספר מקרי סרטן ממוצע לשנה, גברים                          |
| ..     | 2018-2014 | שיעור מקרי סרטן מכל הסוגים מתוקנן ל-100,000 תושבים, גברים |
| ..     | 2018-2014 | מספר מקרי סרטן ממוצע לשנה, נשים                           |
| ..     | 2018-2014 | שיעור מקרי סרטן מכל הסוגים מתוקנן ל-100,000 תושבים, נשים  |

תשתיות ושירותים עירוניים

| גמר | התחלה |  |
|-----|-------|--|
| -   | -     | סלילת כבישים חדשים, הרחבה ושיקום של כבישים |
| -   | -     | אורך (ק"מ)                                 |
| -   | -     | שטח (אלפי מ"ר)                             |
| -   | -     | הנחת צינורות: מים (ק"מ)                    |
| -   | -     | ביוב (ק"מ)                                 |
| -   | -     | תיעול (ק"מ)                                |

2020

מגדל

## מדד פריפריאליות 2015

|        |  |
|--------|--|
| 3      | אשכול: (מ-1 עד 10, 1 הפריפריאלי ביותר)                         |
| -0.744 | ערך מדד:   |
| 37     | דירוג: (מ-1 עד 255, 1 הפריפריאלי ביותר)                        |
|        | דירוג לפי מרכיבי המדד:   |
| 44     | מדד נגישות פוטנציאלית:<br>(מ-1 עד 255, 1 הנגישות הנמוכה ביותר) |
| 39     | קרבה לגבול מחוז תל אביב:<br>(מ-1 עד 255, 1 המרוחק ביותר)       |

## מדד חברתי-כלכלי 2017

|       |                                    |
|-------|------------------------------------|
| 5     | אשכול: (מ-1 עד 10, 1 הנמוך ביותר)  |
| 0.125 | ערך מדד:                           |
| 137   | דירוג: (מ-1 עד 255, 1 הנמוך ביותר) |

## מדד קומפקטיות 2018

|       |                                       |
|-------|---------------------------------------|
| 7     | אשכול: (מ-1 עד 10, 1 הקומפקטי ביותר)  |
| 159   | דירוג: (מ-1 עד 197, 1 הקומפקטי ביותר) |
| 0.786 | ציון תקן:                             |

2020

## אוכלוסיית דיור משותף

| אחוז מאוכל' הרשות | סך הכל |                           |
|-------------------|--------|---------------------------|
|                   | 2      | מוסדות דיור משותף         |
|                   | 134    | דיירי דיור משותף          |
| 0.91              |        | בתי אבות ודיור מוגן       |
| ..                |        | מוסדות חינוך              |
| ..                |        | מוסדות דת                 |
| 5.86              |        | מוסדות אשפוז כולל הוסטלים |
| ..                |        | מוסדות אחרים              |

## שימושי קרקע 2013

| אחוז  | קמ"ר          |                                      |
|-------|---------------|--------------------------------------|
| 100.0 | 11.53         | סך הכל שטח שיפוט                     |
| 4.7   | 0.54          | מגורים                               |
| -     | -             | חינוך והשכלה                         |
| 0.2   | 0.02          | בריאות ורווחה                        |
| 0.5   | 0.06          | שירותים ציבוריים                     |
| 1.0   | 0.12          | תרבות, פנאי, נופש וספורט             |
| 0.1   | 0.01          | מסחר ומשרדים                         |
| -     | -             | תעשייה                               |
| 2.3   | 0.27          | תשתית ותחבורה                        |
| -     | -             | מבנים חקלאיים                        |
| 0.2   | 0.02          | גינון לנוי, פארק ציבורי              |
| 10.3  | 1.19          | יער וחורש                            |
| 37.5  | 4.32          | מטעים                                |
| 11.6  | 1.34          | גידולי שדה                           |
| 31.6  | 3.64          | שטח פתוח אחר                         |
| 3,333 | (נפשות לקמ"ר) | צפיפות אוכלוסייה לשטח בנוי למגורים   |
| 1.8   | (אלפים)       | אוכלוסייה בסוף 2013 - סך הכל (אלפים) |

2020

מגדל

נתוני ביצוע תקציב הרשות (אלפי ש"ח, אלא אם כן צוין אחרת)

| הוצאות |  | הכנסות |  |
|--------|--|--------|--|
| 29,417 | סך הכל תשלומים (תקציב רגיל ובלתי רגיל)             | 33,567 | סך הכל תקבולים (תקציב רגיל ובלתי רגיל)                     |
| 23,725 | <u>תקציב רגיל - סך הכל</u>                         | 23,815 | <u>תקציב רגיל - סך הכל</u>                                 |
| 11,863 | הוצאות לנפש (ש"ח)                                  | 11,908 | הכנסות לנפש (ש"ח)  |
|        | <b>לפי פרקי תקציב</b>                              |        | <b>לפי פרקי תקציב</b>                                      |
| 4,442  | הנהלה וכלליות                                      | 15,473 | מיסים ומענקים  |
| 5,175  | שירותים מקומיים                                    | 2,086  | שירותים מקומיים  |
| 8,133  | שירותים ממלכתיים                                   | 4,652  | שירותים ממלכתיים   |
| 4,274  | מזה: חינוך   | 2,769  | מזה: חינוך   |
| 2,223  | רווחה  | 1,732  | רווחה  |
| 1,261  | תרבות  | 151    | תרבות  |
| 791    | מפעלים   | 737    | מפעלים   |
| 228    | מזה: מפעל המים                                     | 214    | מזה: מפעל מים  |
| 5,184  | תשלומים בלתי רגילים                                | 867    | תקבולים בלתי רגילים  |
|        | <b>לפי סיווג כלכלי</b>                             |        | <b>לפי סיווג כלכלי</b>                                     |
| 8,193  | עלות עבודה - סך הכל                                | 13,699 | הכנסות עצמיות - סך הכל                                     |
| 1,501  | מזה: חינוך   | 262    | מזה: חינוך   |
| 875    | רווחה  | 176    | רווחה  |
|        |  | 7,957  | ארנונה - סך הכל גבייה                                      |
| 5,545  | הוצאות לפעולות                                     |        | * למגורים  |
| 896    | פירעון מלוות                                       | 4,888  | סך הכל גבייה   |
| 162    | הוצאות מימון                                       | 6,429  | סך הכל חיובים נטו  |
|        |  | 76.0 % | יחס גבייה לכלל החיובים                                     |
|        |  | 4,538  | גבייה השנה (קרן + ריבית)                                   |
|        |  | 6,024  | חיוב בשנת החשבון   |
|        |  | 75.3 % | יחס גבייה השנה לחיוב השנה                                  |
| 672    | העברות והוצאות חד-פעמיות (כולל כיסוי גירעון מצטבר) | 1,073  | פטורים, שחרורים והנחות                                     |
|        |  | 350    | גביית פיגורים (קרן + ריבית)                                |
| 8,257  | כלליות, השתתפויות ותמיכות                          | 3,069  | * לא למגורים - סך הכל גבייה                                |
|        |  | 5,304  | עצמיות אחרות   |
|        |  | 10,116 | הכנסות מהממשלה - סך הכל                                    |
|        |  | 2,505  | מזה: משרד החינוך   |
|        |  | 1,556  | משרד הרווחה  |
|        |  | 2,673  | מענק כללי  |
|        |  | 2,848  | מענקים מיוחדים ו/או מיועדים                                |
|        |  | -      | מענקים להקטנת גירעון מצטבר                                 |
|        |  | -      | מלווה לאיזון   |
| 5,692  | <u>תקציב בלתי רגיל - סך הכל</u>                    | 9,752  | <u>תקציב בלתי רגיל - סך הכל</u>                            |
| 4,505  | מזה: עבודות שבוצעו במשך השנה                       | -      | מזה: השתתפות בעלי נכסים                                    |
| -      | העברת מלוות  | 2,074  | השתתפות משרדי ממשלה  |
| 1,187  | הוצאות אחרות                                       | -      | מלוות  |
|        |  | 7,678  | הכנסות אחרות   |
|        |  |        | <b>עודף/גירעון בתקציב הרגיל השנה</b>                       |
|        |  | 90     | <b>עודף/גירעון בתקציב הרגיל השנה ללא קבלת מלוות לאיזון</b> |
|        |  | -2,542 | <b>עודף/גירעון מצטבר בתקציב הרגיל לסוף שנה</b>             |
|        |  | 5,008  | <b>עומס מלוות לפירעון בסוף השנה (כולל הפרשי הצמדה)</b>     |

**2020**

**מגדל**

**חיובי ארנונה\* לפי סוג נכס (2019 ו-2020)**

| חיוב באלפי ש"ח |              | שטחים באלפי מ"ר |              | סוג הנכס                            |
|----------------|--------------|-----------------|--------------|-------------------------------------|
| 2020           | 2019         | 2020            | 2019         |                                     |
| <b>11,167</b>  | <b>8,794</b> | <b>3,538</b>    | <b>3,547</b> | <b>סך הכל</b>                       |
| 6,080          | 5,794        | 136             | 133          | מגורים                              |
| 1,111          | 1,168        | 12              | 14           | משרדים, שירותים ומסחר               |
| 81             | 79           | 1               | 1            | תעשייה                              |
| -              | -            | -               | -            | מלאכה                               |
| -              | -            | -               | -            | בנקים וחברות ביטוח                  |
| 2,165          | 860          | 31              | 13           | בתי מלון                            |
| 398            | 113          | 15              | 4            | חניונים                             |
| 1,149          | 601          | 38              | 21           | קרקע תפוסה                          |
| -              | -            | -               | -            | קרקע תפוסה המשמשת לעריכת אירועים    |
| 61             | 60           | 9               | 9            | קרקע תפוסה במפעל עתיר שטח           |
| 92             | 92           | 3,295           | 3,352        | אדמה חקלאית                         |
| 28             | 28           | 1               | 1            | מבנה חקלאי                          |
| -              | -            | -               | -            | אדמת בניין                          |
| -              | -            | -               | -            | מגורים שאינם בשימוש                 |
| -              | -            | -               | -            | מערכת סולרית הממוקמת על גג נכס      |
| -              | -            | -               | -            | מערכת סולרית שאינה ממוקמת על גג נכס |
| -              | -            | -               | -            | קרקע תפוסה למערכת סולרית            |
| 0              | 0            | 0               | 0            | יתר סוגי הנכסים                     |

\* חיובי ארנונה מתייחסים לנתוני חיוב ראשוני, שאינו כולל את השינויים בסכומי המס בשל הצמדה ואת הגידול הטבעי שחל במהלך השנה כתוצאה מתוספת נכסים.

מקור הנתונים: דוח כספי שנתי מבוקר ברשויות מקומיות, נספח א.

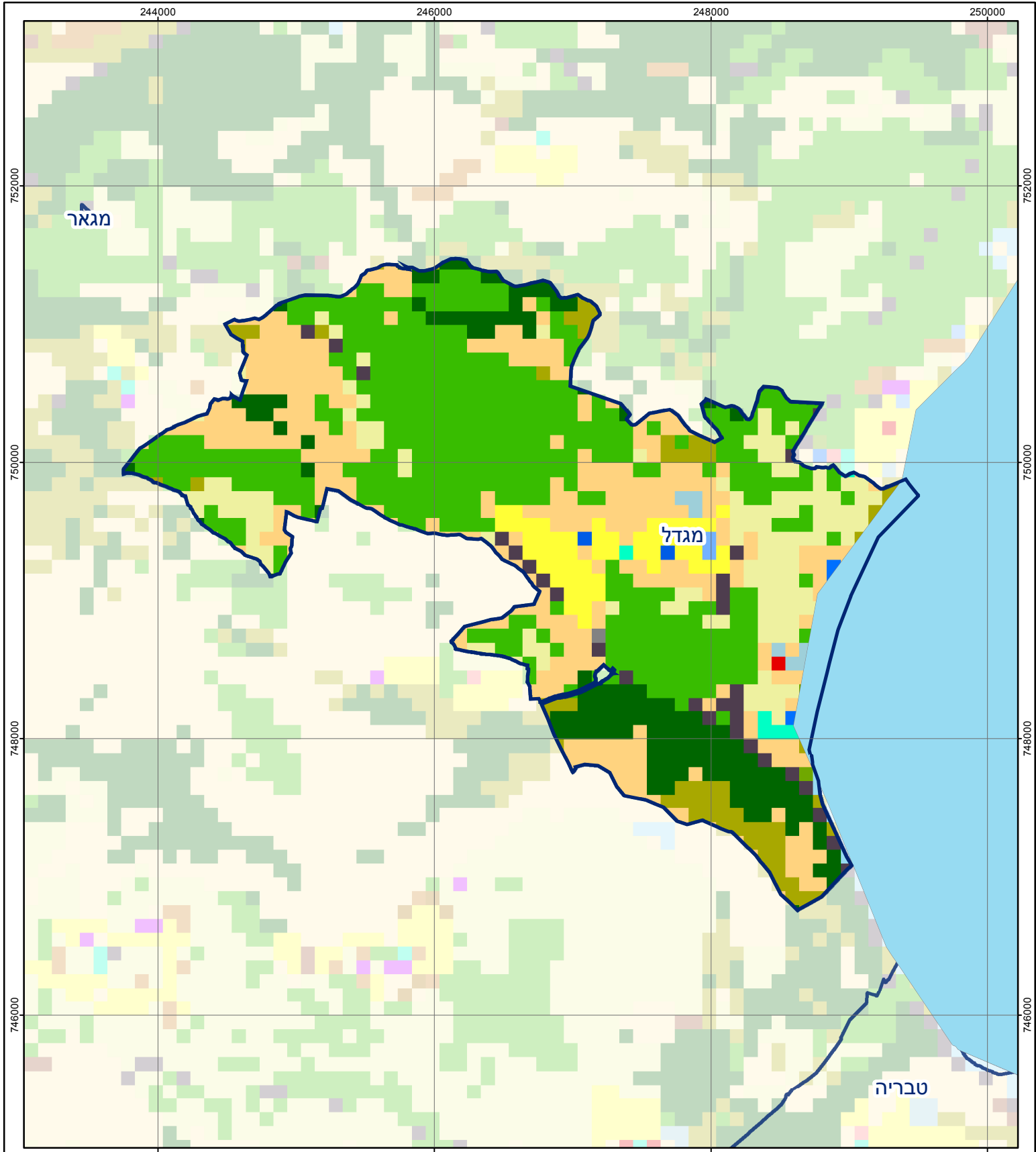

## מגדל

סוג רשות: מועצה מקומית  
 סמל יישוב: 65

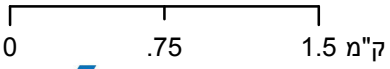

### מפת התמצאות



| שימושי קרקע:           |                           |                     |
|------------------------|---------------------------|---------------------|
| כרייה וחציבה           | מסחר ומגורים במרכז עירוני | חינוך והשכלה        |
| גופי מים               | תחבורה                    | בריאות ורווחה       |
| גינות לנוי פארק ציבורי | מסחר ומשרדים              | שירותי דת           |
| יער וחורש              | תעשייה                    | חירום והצלה         |
| מטעים                  | מכלולי תשתית              | שירותי מנהל ציבורי  |
| גידולי שדה             | שירות לציבור ללא אפיון    | בתי עלמין           |
| שיחים בתה ועשבוני      | מגורים                    | תרבות פנאי וספורט   |
| קרקע וסלע              | מבנים חקלאיים             | מלונאות ואירוח כפרי |