

2020

עין קנייא

כללי

| מספרים מוחלטים | קבוצת אוכלוסייה ודת                     | אחוזים |
|----------------|---|--------|
| 2,139          | סך הכל                                  | 100.0  |
|                | ערבים                                   | 100.0  |
|                | מוסלמים                                 | ..     |
|                | נוצרים                                  | 0.5    |
|                | דרוזים                                  | 99.5   |
| 2.0            | אחוז גידול האוכלוסייה (לעומת שנה קודמת) |        |
| 43             | לידות חי                                |        |
| 13             | פטירות                                  |        |
| 30             | ריבוי טבעי - סך הכל                     |        |
| 14.2           | שיעור ל-1,000 תושבים                    |        |
| 0.4            | פטירות תינוקות (ממוצע 2016-2020)        |        |
| ..             | שיעור ל-1,000 לידות חי 2016-2020        |        |
| 0              | הגירה בתוך הרשות                        |        |
| 16             | מאזן הגירה פנימית                       |        |
| 16             | מאזן הגירה - סך הכל                     |        |

סמל: 4502 מחוז: הצפון  
 מעמד מוניציפלי: מועצה מקומית  
 שנת קבלת מעמד מוניציפלי: 1982  
 מספר חברי מועצה: 7  
 סמל ושם ועדת תכנון ובנייה: 256 מעלה חרמון  
 מרחק מגבול מחוז תל אביב (2015) (ק"מ): 181.8  
 מרחב ימי, רשויות הגובלות בחוף הים: 0

דמוגרפיה

אוכלוסייה בסוף 2020 - סך הכל (אלפים) 2.1  
 זכרים 1.1  
 נקבות 1.0  
 יחס תלות (ל-1,000 תושבים בלתי תלויים) 735

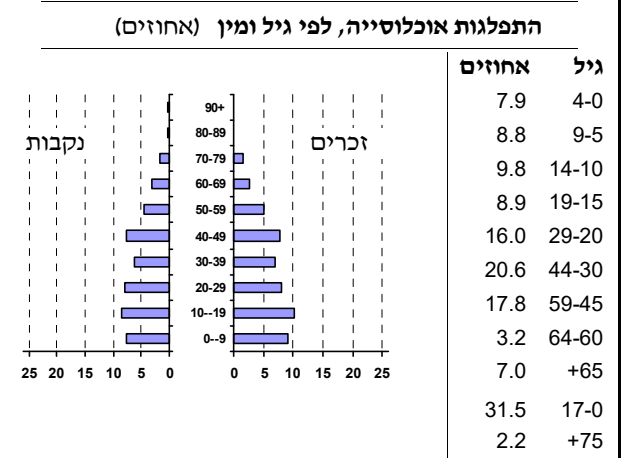

הגירה פנימית, לפי מין וגיל

| גיל |       |       |       | מין   |       | סך הכל |        |
|-----|-------|-------|-------|-------|-------|--------|--------|
| +65 | 64-30 | 29-15 | עד 14 | נקבות | זכרים |        |        |
| -   | 8     | 10    | ..    | 13    | 7     | 20     | נכנסים |
| -   | -     | 4     | -     | 4     | ..    | 4      | יוצאים |

שכר ורווחה

| מקבלי קצבאות בגין ילדים (סוף שנה) |  |        |        | מקבלי:                      |                                     |
|-----------------------------------|--|--------|--------|-----------------------------|-------------------------------------|
| מספר ילדים במשפחה                 |  |        |        | 148                         | דמי אבטלה - סך הכל (ממוצע חודשי)    |
| +5                                | 4-3  | 2-1    | סך הכל | 78                          | מזה: גברים                          |
| -                                 | 97   | 257    | 359    | -                           | הכשרה מקצועית                       |
| 25                                | 306  | 405    | 736    | 36                          | גיל ממוצע (לא כולל חיילים)          |
| <b>נתוני 2019</b>                 |  |        |        | 146                         | דמי אבטלה ממוצעים ליום (ש"ח)        |
| שכר חודשי ממוצע של שכיר במשך השנה |  |        |        | 147                         | קצבאות זקנה ושאימים (סוף שנה)       |
| % שינוי ריאלי לעומת שנה קודמת     |  | ש"ח    |        | 55.8                        | מזה: אחוז מקבלי השלמת הכנסה         |
| 2.4                               | 6,121  | סך הכל |        | 109                         | גמלת הבטחת הכנסה (נפשות, במשך השנה) |
| 2.2                               | 7,901  | גברים  |        | 61                          | גמלאות (סוף שנה): סיעוד             |
| 7.5                               | 3,755  | נשים   |        | 90                          | נכות כללית                          |
| 927                               | מספר השכירים                                     |        |        | 7                           | ניידות                              |
| 57.3                              | אחוז השכירים המשתכרים עד שכר מינימום             |        |        | 7                           | נכות מעבודה ותלויים                 |
| 0.4160                            | מדד אי-שוויון - שכירים (מדד גייני, 0 שוויון מלא) |        |        | <b>מבוטחים בקופות חולים</b> |                                     |
| 120                               | מספר העצמאים                                     |        |        | 33.3                        | באחוזים: כללית                      |
| 6,861                             | הכנסה חודשית ממוצעת של עצמאי במשך השנה (ש"ח)     |        |        | 4.9                         | מכבי                                |
| -3.9                              | אחוז שינוי ריאלי לעומת שנה קודמת                 |        |        | 58.3                        | מאוחדת                              |
| 46.7                              | אחוז העצמאים המשתכרים עד מחצית השכר הממוצע       |        |        | 3.4                         | לאומית                              |

2020

עין קנייא

מים

|   |   |                        |
|---|---|------------------------|
| 159                                     | תקבולים (אלפי מ"ק)                            |                        |
| 11                                      | פחת (אלפי מ"ק)                                |                        |
| 7.2                                     | אחוז הפחת מסך כל תקבולי המים צריכה, לפי ייעוד |                        |
| אחוז מסך הכל                            | אלפי מ"ק                                      |                        |
| 100.0                                   | 148   | סך הכל                 |
| 100.0                                   | 148   | ביתית (וכל צריכה אחרת) |
| -                                       | -   | חקלאית                 |
| צריכה ביתית (וכל צריכה אחרת), לפי ייעוד |   |                        |
| מ"ק לנפש                                | אחוז  | אלפי מ"ק               |
| 69.2                                    | 100.0   | 148                    |
| 62.1                                    | 89.7  | 133                    |
| 1.1                                     | 1.6   | 2                      |
| 4.1                                     | 5.9   | 9                      |
| 0.6                                     | 0.9   | 1                      |
| 1.3                                     | 1.9   | 3                      |
| סך הכל                                  |   |                        |
| מזה: למגורים                            |   |                        |
| למוסדות הרשות                           |   |                        |
| לגינן ציבורי                            |   |                        |
| למסחר ומלאכה                            |   |                        |
| לבנייה                                  |   |                        |

תחבורה

|       |                                       |
|-------|---------------------------------------|
| 1,164 | כלי רכב מנועיים - סך הכל              |
| 897   | מזה: כלי רכב פרטיים                   |
| 8.1   | גיל ממוצע של כלי רכב פרטי (שנים)      |
| -     | תאונות דרכים עם נפגעים (ת"ד) - סך הכל |
| -     | קטלניות                               |
| -     | קשות                                  |
| -     | קלות                                  |
| -     | שיעור ל-1,000 תושבים                  |
| -     | שיעור ל-1,000 כלי רכב                 |
| -     | הרוגים                                |

פסולת

|     |                                |
|-----|--------------------------------|
|     | פסולת מוצקה ביתית, מסחרית וגזם |
| 1.5 | (ק"ג לנפש ליום)                |
| 4.0 | אחוז מחזור                     |

בנייה ודיוור

|           |             |  |
|-----------|-------------|--|
| גמר בנייה | התחלת בנייה |  |
| 2.5       | 5.5         | שטח - סך הכל (אלפי מ"ר)                  |
| 2.5       | 2.8         | מזה: למגורים (אלפי מ"ר)                  |
| 7         | 11          | מספר דירות                               |
| 629       |             | מספר דירות למגורים לפי מרשם מבנים ודירות |

שטח וצפיפות

|      |              |
|------|--------------|
| 5.41 | שטח (קמ"ר)   |
| ..   | צפיפות לקמ"ר |

חינוך

|  |         |       |         |                     |
|--|---------|-------|---------|---------------------|
| ילדים בגנים של משרד החינוך תש"ף 2019/20            |         |       |         |                     |
| סך הכל   | גיל 3   | גיל 4 | גיל 5   | גיל 6               |
| 122  | 39      | 42    | 40      | ..                  |
| תש"ף 2019/20                                       | בתי ספר | כיתות | תלמידים | ממוצע תלמידים לכיתה |
| סך הכל   | ..      | 15    | 354     |                     |
| יסודי  | ..      | 15    | 354     | 25                  |
| על-יסודי   | ..      | 0     | 0       |                     |
| חטיבת ביניים                                       | ..      | 0     | 0       |                     |
| תיכון  | ..      | 0     | 0       |                     |
| זכאים לתעודות בגרות מבין תלמידי כיתות יב (אחוזים): |         |       |         |                     |
| סך הכל   | 95.5    |       |         |                     |
| עמדו בדרישות הסף של האוניברסיטאות                  | 75.0    |       |         |                     |

השכלה גבוהה

|      |   |
|------|---|
| אחוז | 2021  |
| 7.6  | בעלי תארים מישראל מכלל בני 35-55                        |
| ..   | מסיימי יב שהחלו לימודים גבוהים בתוך 8 שנים מסיום התיכון |
| 17.6 | סטודנטים מכלל בני 20-25                                 |
| 2.3  | סטודנטים מתוך כלל האוכלוסייה                            |

בריאות

|      |           |   |
|------|-----------|---|
| 5.55 | 2020-2016 | שיעור פטירות מתוקנן ל-1,000 תושבים                        |
| ..   |           | שיעור פריון כולל ל-1,000 תושבים                           |
| ..   | 2019-2017 | מספר מקרי סוכרת ממוצע לשנה                                |
| ..   | 2019-2017 | שיעור מקרי סוכרת מתוקנן ל-1,000 תושבים                    |
| ..   | 2019/20   | בעלי עודף משקל/השמנת יתר (אחוזים) כיתה א                  |
| ..   | 2019/20   | כיתה ז  |
| ..   | 2018-2014 | מספר מקרי סרטן ממוצע לשנה, גברים                          |
| ..   | 2018-2014 | שיעור מקרי סרטן מכל הסוגים מתוקנן ל-100,000 תושבים, גברים |
| ..   | 2018-2014 | מספר מקרי סרטן ממוצע לשנה, נשים                           |
| ..   | 2018-2014 | שיעור מקרי סרטן מכל הסוגים מתוקנן ל-100,000 תושבים, נשים  |

תשתיות ושירותים עירוניים

|     |       |   |
|-----|-------|---|
| גמר | התחלה |   |
| 0.4 | 0.4   | סלילת כבישים חדשים, הרחבה ושיקום של כבישים אורך (ק"מ) |
| 0.0 | 3.0   | שטח (אלפי מ"ר)  |
| -   | -     | הנחת צינורות: מים (ק"מ)                               |
| -   | -     | ביוב (ק"מ)  |
| -   | -     | תיעול (ק"מ)   |

2020

עין קנייא

## מדד פריפריאליות 2015

|                        |  |
|------------------------|--|
| 2                      | אשכול: (מ-1 עד 10, 1 הפריפריאלי ביותר)                         |
| ערך מדד: -1.528        |  |
| 4                      | דירוג: (מ-1 עד 255, 1 הפריפריאלי ביותר)                        |
| דירוג לפי מרכיבי המדד: |  |
| 5                      | מדד נגישות פוטנציאלית:<br>(מ-1 עד 255, 1 הנגישות הנמוכה ביותר) |
| 5                      | קרבה לגבול מחוז תל אביב:<br>(מ-1 עד 255, 1 המרוחק ביותר)       |

## מדד חברתי-כלכלי 2017

|                 |                                    |
|-----------------|------------------------------------|
| 3               | אשכול: (מ-1 עד 10, 1 הנמוך ביותר)  |
| ערך מדד: -1.039 |                                    |
| 39              | דירוג: (מ-1 עד 255, 1 הנמוך ביותר) |

## מדד קומפקטיות 2018

|                 |                                       |
|-----------------|---------------------------------------|
| 2               | אשכול: (מ-1 עד 10, 1 הקומפקטי ביותר)  |
| 25              | דירוג: (מ-1 עד 197, 1 הקומפקטי ביותר) |
| ערך מדד: -1.048 |                                       |

2020

## אוכלוסיית דיור משותף

| סך הכל                    | אחוז מאוכל' הרשות |
|---------------------------|-------------------|
| מוסדות דיור משותף         | ..                |
| דיירי דיור משותף          | ..                |
| בתי אבות ודיור מוגן       | ..                |
| מוסדות חינוך              | ..                |
| מוסדות דת                 | ..                |
| מוסדות אשפוז כולל הוסטלים | ..                |
| מוסדות אחרים              | ..                |

## שימושי קרקע 2013

| אחוז  | קמ"ר          |   |
|-------|---------------|---|
| 100.0 | 5.55          | סך הכל שטח שיפוט                          |
| 8.3   | 0.46          | מגורים                                    |
| 0.2   | 0.01          | חינוך והשכלה                              |
| -     | -             | בריאות ורווחה                             |
| -     | -             | שירותים ציבוריים                          |
| 0.4   | 0.02          | תרבות, פנאי, נופש וספורט                  |
| -     | -             | מסחר ומשרדים                              |
| -     | -             | תעשייה                                    |
| -     | -             | תשתית ותחבורה                             |
| -     | -             | מבנים חקלאיים                             |
| -     | -             | גינון לנוי, פארק ציבורי                   |
| 0.2   | 0.01          | יער וחורש                                 |
| 39.8  | 2.21          | מטעים                                     |
| 2.7   | 0.15          | גידולי שדה                                |
| 48.4  | 2.69          | שטח פתוח אחר                              |
| 4,130 | (נפשות לקמ"ר) | <b>צפיפות אוכלוסייה לשטח בנוי למגורים</b> |
| 1.9   | (אלפים)       | אוכלוסייה בסוף 2013 - סך הכל (אלפים)      |

2020

עין קנייא

נתוני ביצוע תקציב הרשות (אלפי ש"ח, אלא אם כן צוין אחרת)

| הוצאות |  | הכנסות |   |
|--------|--|--------|---|
| 24,717 | סך הכל תשלומים (תקציב רגיל ובלתי רגיל)             | 28,763 | סך הכל תקבולים (תקציב רגיל ובלתי רגיל)              |
| 19,797 | <u>תקציב רגיל - סך הכל</u>                         | 23,876 | <u>תקציב רגיל - סך הכל</u>                          |
| 9,427  | הוצאות לנפש (ש"ח)                                  | 11,370 | הכנסות לנפש (ש"ח)                                   |
|        | <b>לפי פרקי תקציב</b>                              |        | <b>לפי פרקי תקציב</b>                               |
| 2,850  | הנהלה וכלליות                                      | 12,161 | מיסים ומענקים                                       |
| 2,947  | שירותים מקומיים                                    | 609    | שירותים מקומיים                                     |
| 7,479  | שירותים ממלכתיים                                   | 6,166  | שירותים ממלכתיים                                    |
| 4,614  | מזה: חינוך   | 3,923  | מזה: חינוך  |
| 2,696  | רווחה  | 2,109  | רווחה   |
| 142    | תרבות  | 134    | תרבות   |
| 3,895  | מפעלים   | 3,795  | מפעלים  |
| -      | מזה: מפעל המים                                     | 2      | מזה: מפעל מים                                       |
| 2,626  | תשלומים בלתי רגילים                                | 1,145  | תקבולים בלתי רגילים                                 |
|        | <b>לפי סיווג כלכלי</b>                             |        | <b>לפי סיווג כלכלי</b>                              |
| 6,688  | עלות עבודה - סך הכל                                | 8,753  | הכנסות עצמיות - סך הכל                              |
| 1,857  | מזה: חינוך   | 28     | מזה: חינוך  |
| 760    | רווחה  | 9      | רווחה   |
|        |  | 2,206  | ארנונה - סך הכל גבייה                               |
| 3,897  | הוצאות לפעולות                                     |        | * למגורים   |
|        |  | 1,693  | סך הכל גבייה  |
| 309    | פירעון מלוות                                       | 3,701  | סך הכל חיובים נטו                                   |
|        |  | 45.7 % | יחס גבייה לכלל החיובים                              |
| 54     | הוצאות מימון                                       | 1,512  | גבייה השנה (קרן + ריבית)                            |
|        |  | 2,901  | חיוב בשנת החשבון                                    |
|        | העברות והוצאות חד-פעמיות (כולל כיסוי גירעון מצטבר) | 52.1 % | יחס גבייה השנה לחיוב השנה                           |
| 77     |  | 1,500  | פטורים, שחרורים והנחות                              |
|        |  | 181    | גביית פיגורים (קרן + ריבית)                         |
| 8,772  | כלליות, השתתפויות ותמיכות                          | 513    | * לא למגורים - סך הכל גבייה                         |
|        |  | 6,510  | עצמיות אחרות  |
|        |  | 15,123 | הכנסות מהממשלה - סך הכל                             |
|        |  | 3,895  | מזה: משרד החינוך                                    |
|        |  | 2,100  | משרד הרווחה   |
|        |  | 5,927  | מענק כללי   |
|        |  | 2,702  | מענקים מיוחדים ו/או מיועדים                         |
|        |  | -      | מענקים להקטנת גירעון מצטבר                          |
|        |  | -      | מלווה לאיזון  |
| 4,920  | <u>תקציב בלתי רגיל - סך הכל</u>                    | 4,887  | <u>תקציב בלתי רגיל - סך הכל</u>                     |
| 3,971  | מזה: עבודות שבוצעו במשך השנה                       | -      | מזה: השתתפות בעלי נכסים                             |
| 600    | העברת מלוות  | 3,491  | השתתפות משרדי ממשלה                                 |
| 349    | הוצאות אחרות                                       | 600    | מלוות   |
|        |  | 796    | הכנסות אחרות  |
|        |  | 4,079  | עודף/גירעון בתקציב הרגיל השנה                       |
|        |  | 4,079  | עודף/גירעון בתקציב הרגיל השנה ללא קבלת מלוות לאיזון |
|        |  | 3,498  | עודף/גירעון מצטבר בתקציב הרגיל לסוף שנה             |
|        |  | 950    | עומס מלוות לפירעון בסוף השנה (כולל הפרשי הצמדה)     |

**2020**

**עין קנייא**

**חיובי ארנונה\* לפי סוג נכס (2019 ו-2020)**

| חיוב באלפי ש"ח |              | שטחים באלפי מ"ר |              | סוג הנכס                            |
|----------------|--------------|-----------------|--------------|-------------------------------------|
| 2020           | 2019         | 2020            | 2019         |                                     |
| <b>3,193</b>   | <b>3,025</b> | <b>938</b>      | <b>1,641</b> | <b>סך הכל</b>                       |
| 2,689          | 2,544        | 75              | 73           | מגורים                              |
| 182            | 167          | 3               | 2            | משרדים, שירותים ומסחר               |
| -              | -            | -               | -            | תעשייה                              |
| 74             | 68           | 1               | 1            | מלאכה                               |
| -              | -            | -               | -            | בנקים וחברות ביטוח                  |
| 25             | 25           | 1               | 1            | בתי מלון                            |
| 186            | 175          | 13              | 13           | חניונים                             |
| 8              | 11           | 368             | 755          | קרקע תפוסה                          |
| -              | -            | -               | -            | קרקע תפוסה המשמשת לעריכת אירועים    |
| -              | -            | -               | -            | קרקע תפוסה במפעל עתיר שטח           |
| 17             | 23           | 474             | 794          | אדמה חקלאית                         |
| 12             | 12           | 1               | 1            | מבנה חקלאי                          |
| -              | -            | -               | -            | אדמת בניין                          |
| -              | -            | -               | -            | מגורים שאינם בשימוש                 |
| -              | -            | -               | -            | מערכת סולרית הממוקמת על גג נכס      |
| -              | -            | -               | -            | מערכת סולרית שאינה ממוקמת על גג נכס |
| -              | -            | -               | -            | קרקע תפוסה למערכת סולרית            |
| -              | -            | -               | 0            | יתר סוגי הנכסים                     |

\* חיובי ארנונה מתייחסים לנתוני חיוב ראשוני, שאינם כוללים את השינויים בסכומי המס בשל הצמדה ואת הגידול הטבעי שחל במהלך השנה כתוצאה מתוספת נכסים.

מקור הנתונים: דוח כספי שנתי מבוקר ברשויות מקומיות, נספח א.

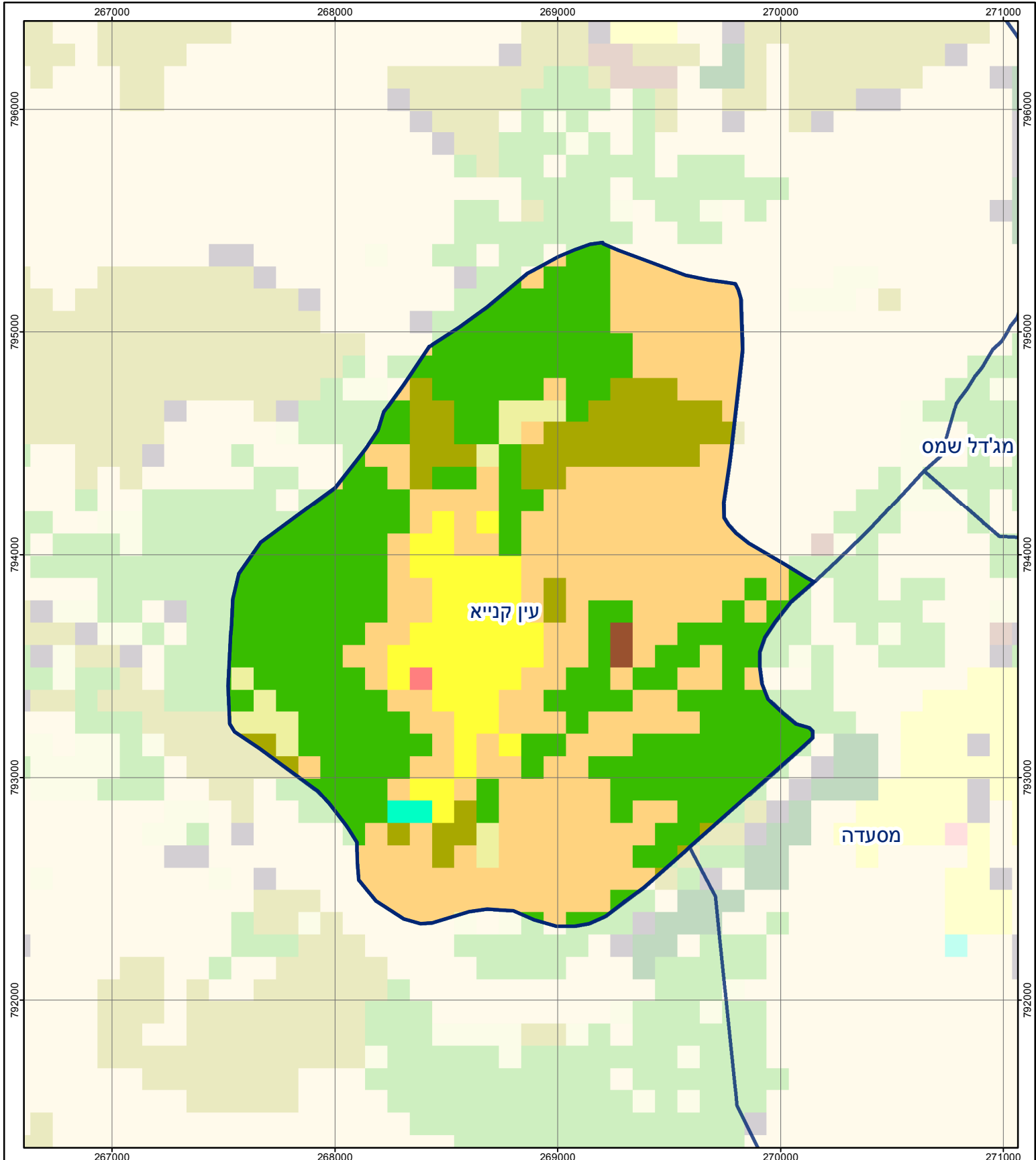

# עין קנייא

סוג רשות: מועצה מקומית  
 סמל יישוב: 4502

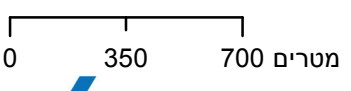

## מפת התמצאות



| שימושי קרקע:              |                        |
|---------------------------|------------------------|
| כרייה וחציבה              | חינוך והשכלה           |
| גופי מים                  | בריאות ורווחה          |
| גינות לנוי פארק ציבורי    | שירותי דת              |
| יער וחורש                 | חירום והצלה            |
| מטעים                     | שירותי מנהל ציבורי     |
| גידולי שדה                | בתי עלמין              |
| שיחים בתה ועשבוני         | תרבות פנאי וספורט      |
| קרקע וסלע                 | מלונאות ואירוח כפרי    |
| מסחר ומגורים במרכז עירוני | מסחר ומשרדים           |
| תחבורה                    | תעשייה                 |
| מסחר ומשרדים              | מכלולי תשתית           |
| תעשייה                    | שירות לציבור ללא אפיון |
| מכלולי תשתית              | מגורים                 |
| שירות לציבור ללא אפיון    | מבנים חקלאיים          |